URZĄD STATYSTYCZNY W ŁODZI

województwo łódzkie

ŚWIATOWY DZIEŃ SENIORA

14 listopada

Ludność w wieku 50 lat i więcej w 2016 r.

Stan w dniu 31 XII

Ludność ogółem **2485,3** tys.

w tym w wieku 50 lat i więcej **979,9 tys.**

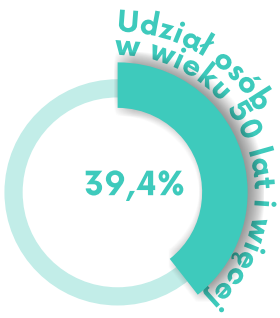

Struktura małżeństw zawartych w wieku 50 lat i więcej według stanu cywilnego małżonków w 2016 r.

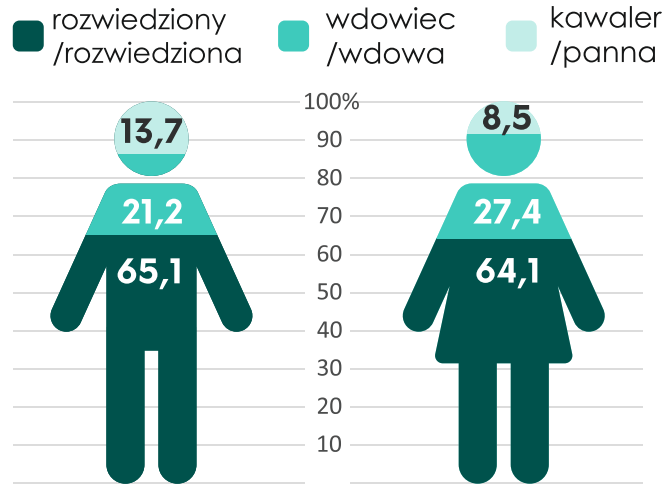

Aktywność ekonomiczna ludności w wieku 50 lat i więcej w 2016 r.

Na podstawie Badania Aktywności Ekonomicznej Ludności

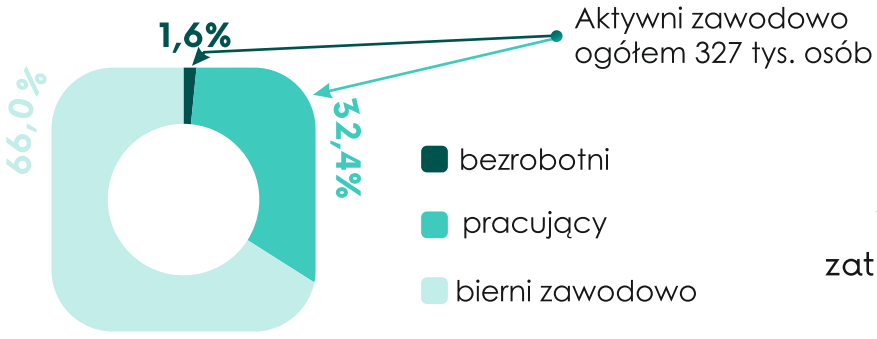

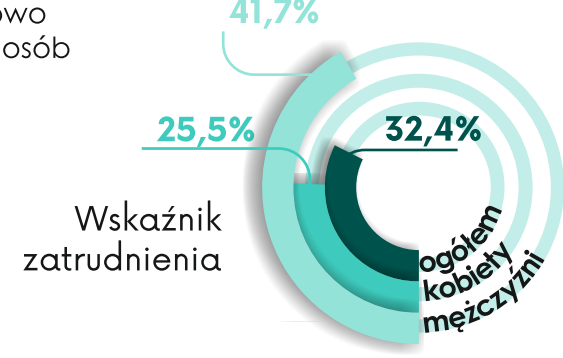

Liczba emerytów i rencistów w 2016 r.

Przeciętna emerytura i renta brutto w 2016 r.

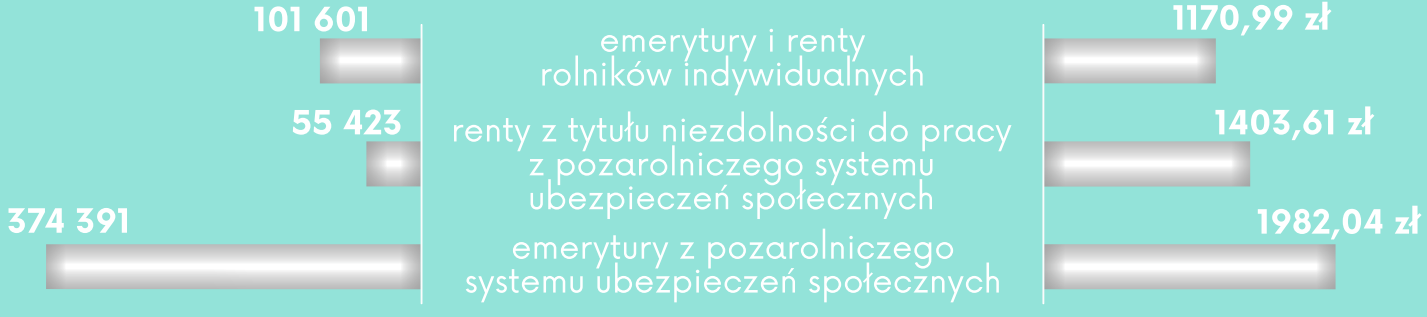

Migracje wewnętrzne na pobyt stały w 2016 r.

Udział osób w wieku 50 lat i więcej

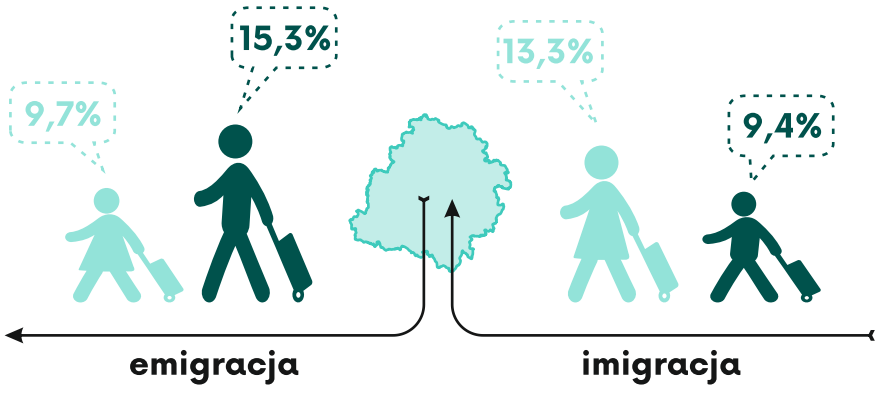

Przeciętne dalsze trwanie życia osób w wieku 60 lat w 2016 r.