

**URZĄD STATYSTYCZNY W ŁODZI**



**LUDNOŚĆ I GOSPODARSTWA  
DOMOWE ZWIĄZANE  
Z ROLNICTWEM**

**WOJEWÓDZTWO ŁÓDZKIE**

**Łódź 2003**

KOMITET REDAKCYJNY URZĘDU STATYSTYCZNEGO W ŁODZI

PRZEWODNICZĄCA

Elżbieta Bednarska

REDAKTOR GŁÓWNY

Waldemar Dubla

CZŁONKOWIE

Edward Bedlechowicz, Mariola Chrobot, Iwona Gruczyńska, Ewelina Herman,  
Anna Jaeschke, Stanisław Kaniewicz, Sławomir Konczak, Halina Lańska, Jan Latkowski,  
Włodzimierz Obraniak, Elżbieta Ossowska, Elżbieta Stankowska, Teresa Śmiłowska

Projekt okładki: Sylwester Jabłoński

**Prosimy o podanie źródła przy publikowaniu danych US**

**[www.stat.gov.pl/urzedz/lodz/index.htm](http://www.stat.gov.pl/urzedz/lodz/index.htm)**

**ISBN 83-89592-90-8**

---

Druk: Zakład Wydawnictw Statystycznych, al. Niepodległości 208, 00-925 Warszawa

Nakład 250 egz

Cena zł 20,-

## PRZEDMOWA

Przekazuję Państwu kolejne opracowanie zawierające wyniki Narodowego Spisu Powszechnego Ludności i Mieszkań 2002 dla obszaru województwa łódzkiego.

Publikacja zawiera zestaw cech opisujących strukturę demograficzną, społeczną i ekonomiczną ludności zamieszkałej w gospodarstwach domowych z użytkownikiem indywidualnego gospodarstwa rolnego. Dokonano w niej również charakterystyki użytkowników gospodarstw rolnych z punktu widzenia ich cech demograficzno-społecznych, a także zaprezentowano informacje o ich gospodarstwach domowych: ich liczbie, wielkości, grupach społeczno-ekonomicznych oraz źródeł utrzymania.

Publikacja składa się z uwag metodycznych, części analitycznej wzbogaconej wykresami i tabelarycznej.

W uwagach metodycznych omówiono podstawowe zasady i definicje obowiązujące w NSP 2002 związane z przedmiotem publikacji. W części analitycznej dokonano charakterystyki ludności związanej z rolnictwem według podanych cech, a dla zilustrowania przemian w strukturze społeczno-ekonomicznej wybrane informacje przedstawiono na tle wyników Powszechnego Spisu Rolnego 1996 r. przeliczonych dla obszaru województwa w nowych granicach administracyjnych.

Opracowanie dostępne jest również na płytach CD oraz w Internecie.

Wszystkim, którzy przyczynili się do przygotowania, przeprowadzenia i opracowania Narodowego Spisu Powszechnego Ludności i Mieszkań 2002 oraz Powszechnego Spisu Rolnego 2002 składam serdeczne podziękowania.

Dyrektor  
Urzędu Statystycznego w Łodzi



Elżbieta Bednarska

## SPIS TREŚCI

Przedmowa .....	3
Uwagi ogólne .....	8
Uwagi metodyczne .....	13
Uwagi analityczne .....	30

## WYKAZ TABLIC

### Część analityczna

Tabl. 1.	Ludność w gospodarstwach domowych z użytkownikiem indywidualnego gospodarstwa rolnego (działki rolnej) według płci i miejsca zamieszkania w latach 1996-2002 .....	30
Tabl. 2.	Ludność w gospodarstwach domowych z użytkownikiem indywidualnego gospodarstwa rolnego (działki rolnej) według płci i typu gospodarstwa rolnego w 2002 r. ....	31
Tabl. 3.	Ludność w gospodarstwach domowych z użytkownikiem indywidualnego gospodarstwa rolnego (działki rolnej) według płci i powierzchni użytków rolnych w latach 1996-2002 .....	32
Tabl. 4.	Ludność w gospodarstwach domowych z użytkownikiem indywidualnego gospodarstwa rolnego (działki rolnej) według ekonomicznych grup wieku i powierzchni użytków rolnych w 2002 r. ....	33
Tabl. 5.	Ludność w wieku 15 lat i więcej w gospodarstwach domowych z użytkownikiem indywidualnego gospodarstwa rolnego (działki rolnej) według stanu cywilnego prawnego w 2002 r. ....	35
Tabl. 6.	Ludność w wieku 13 lat i więcej w gospodarstwach domowych z użytkownikiem indywidualnego gospodarstwa rolnego (działki rolnej) według płci i poziomu wykształcenia w 2002 r. ....	36
Tabl. 7.	Ludność w gospodarstwach domowych z użytkownikiem indywidualnego gospodarstwa rolnego (działki rolnej) według źródeł utrzymania i powierzchni użytków rolnych w 2002 r. ....	37
Tabl. 8.	Użytkownicy indywidualnych gospodarstw rolnych (działek rolnych) według grup wieku i powierzchni użytków rolnych w 2002 r. ....	39
Tabl. 9.	Użytkownicy indywidualnych gospodarstw rolnych (działek rolnych) według płci i poziomu wykształcenia w 2002 r. ....	41
Tabl. 10.	Kierujący indywidualnym gospodarstwem rolnym (działką rolną) według poziomu wykształcenia rolniczego w 2002 r. ....	42
Tabl. 11.	Kierujący indywidualnym gospodarstwem rolnym (działką rolną) według poziomu wykształcenia rolniczego oraz powierzchni użytków rolnych w 2002 r. ....	42
Tabl. 12.	Gospodarstwa domowe i ludność związana z rolnictwem na tle ogółu gospodarstw domowych w 2002 r. ....	45

Tabl. 13.	Gospodarstwa domowe z użytkownikiem indywidualnego gospodarstwa rolnego (działki rolnej) według powierzchni użytków rolnych w latach 1996-2002 .....	45
Tabl. 14.	Gospodarstwa domowe związane z rolnictwem według składu rodzinnego na tle ogółu gospodarstw domowych w 2002 r. ....	46
Tabl. 15.	Gospodarstwa domowe z użytkownikiem i bez użytkownika indywidualnego gospodarstwa rolnego (działki rolnej) według liczby osób w 2002 r. ....	47
Tabl. 16.	Gospodarstwa domowe z użytkownikiem indywidualnego gospodarstwa rolnego (działki rolnej) według liczby osób i powierzchni użytków rolnych w 2002 r. ....	48
Tabl. 17.	Gospodarstwa domowe z użytkownikiem indywidualnego gospodarstwa rolnego według źródła utrzymania w 2002 r. ....	50

#### Część tabelaryczna

Tabl. 1/18/.	Ludność faktycznie zamieszkała w gospodarstwach domowych z użytkownikiem gospodarstwa rolnego (działki rolnej) według płci, powierzchni użytków rolnych, podregionów i powiatów .....	55
Tabl. 2/19/.	Ludność faktycznie zamieszkała w gospodarstwach domowych z użytkownikiem gospodarstwa rolnego (działki rolnej) według płci, grup wieku, podregionów i powiatów .....	58
Tabl. 3/20/.	Ludność faktycznie zamieszkała w gospodarstwach domowych z użytkownikiem gospodarstwa rolnego (działki rolnej) według płci, ekonomicznych grup wieku i powierzchni użytków rolnych .....	62
Tabl. 4/21/.	Ludność w wieku 15 lat i więcej faktycznie zamieszkała w gospodarstwach domowych z użytkownikiem gospodarstwa rolnego według płci, grup wieku i stanu cywilnego prawnego .....	65
Tabl. 5/22/.	Ludność w wieku 13 lat i więcej faktycznie zamieszkała w gospodarstwach domowych z użytkownikiem gospodarstwa rolnego (działki rolnej) według płci, grup wieku i poziomu wykształcenia .....	69
Tabl. 6/23/.	Ludność w wieku 13 lat i więcej faktycznie zamieszkała w gospodarstwach domowych z użytkownikiem gospodarstwa rolnego (działki rolnej) według poziomu wykształcenia i powierzchni użytków rolnych	73
Tabl. 7/24/.	Ludność faktycznie zamieszkała w gospodarstwach domowych z użytkownikiem gospodarstwa rolnego według ekonomicznych grup wieku oraz głównego i dodatkowego źródła utrzymania .....	75
Tabl. 8/25/.	Ludność faktycznie zamieszkała w gospodarstwach domowych z użytkownikiem gospodarstwa rolnego (działki rolnej) według głównego i dodatkowego źródła utrzymania oraz powierzchni użytków rolnych .	95

Tabl. 9/26/.	Użytkownicy gospodarstw rolnych (działek rolnych) według grup wieku i powierzchni użytków rolnych (ludność faktycznie zamieszkała) .....	107
Tabl. 10/27/.	Użytkownicy gospodarstw rolnych (działek rolnych) według płci, poziomu wykształcenia i powierzchni użytków rolnych (ludność faktycznie zamieszkała) .....	109
Tabl. 11/28/.	Użytkownicy gospodarstw rolnych (działek rolnych) według płci, źródeł utrzymania i powierzchni użytków rolnych (ludność faktycznie zamieszkała) .....	112
Tabl. 12/29/.	Kierujący gospodarstwem rolnym (działką rolną) według płci, poziomu wykształcenia rolniczego oraz powierzchni użytków rolnych gospodarstwa .....	118
Tabl. 13/30/.	Gospodarstwa domowe ludności faktycznie zamieszkałej w gospodarstwach domowych z użytkownikiem gospodarstwa rolnego (działki rolnej) według powierzchni użytków rolnych, podregionów i powiatów .....	120
Tabl. 14/31/.	Gospodarstwa domowe i ludność faktycznie zamieszkała w gospodarstwach domowych z użytkownikiem gospodarstwa rolnego (działki rolnej) według liczby osób i powierzchni użytków rolnych gospodarstwa .....	121
Tabl. 15/32/.	Gospodarstwa domowe i ludność faktycznie zamieszkała w gospodarstwach domowych z użytkownikiem gospodarstwa rolnego (działki rolnej) według liczby osób w gospodarstwie i grupy społeczno-ekonomicznej gospodarstwa .....	124
Tabl. 16/33/.	Gospodarstwa domowe i ludność faktycznie zamieszkała w gospodarstwach domowych z użytkownikiem gospodarstwa rolnego (działki rolnej) według źródeł utrzymania, powierzchni użytków rolnych gospodarstwa oraz celu produkcji gospodarstwa .....	130
Tabl. 17/34/.	Gospodarstwa domowe ludności faktycznie zamieszkałej w gospodarstwach domowych z użytkownikiem gospodarstwa rolnego (działki rolnej) według powierzchni użytków rolnych oraz źródeł utrzymania osób i gospodarstwa .....	136
Tabl. 18/35/.	Gospodarstwa domowe ludności faktycznie zamieszkałej w gospodarstwach domowych z użytkownikiem gospodarstwa rolnego (działki rolnej) według źródeł utrzymania oraz typu gospodarstwa .....	144
Tabl. 19/36/.	Gospodarstwa domowe ludności faktycznie zamieszkałej w gospodarstwach domowych z użytkownikiem gospodarstwa rolnego (działki rolnej) według płci, wieku i poziomu wykształcenia rolniczego osoby kierującej gospodarstwem .....	148

## WYKAZ WYKRESÓW

Wykres 1.	Struktura ludności w wieku 15 lat i więcej w gospodarstwach domowych z użytkownikiem indywidualnego gospodarstwa rolnego według płci i poziomu wykształcenia w 2002 r. ....	37
Wykres 2.	Struktura kierujących indywidualnym gospodarstwem rolnym powyżej 1 ha użytków rolnych według poziomu wykształcenia rolniczego w 2002 r. ....	43
Wykres 3.	Struktura gospodarstw domowych z użytkownikiem gospodarstwa rolnego według źródeł utrzymania w 2002 r. ....	50
Wykres 4.	Struktura gospodarstw domowych z użytkownikiem gospodarstwa rolnego według grup społeczno-ekonomicznych w 2002 r. ....	52

## ZNAKI UMOWNE

Kreska (-)	- zjawisko nie wystąpiło.
Zero: (0)	- zjawisko istniało w wielkości mniejszej od 0,5.
(0,0)	- zjawisko istniało w wielkości mniejszej od 0,05.
Kropka (.)	- zupełny brak informacji albo brak informacji wiarygodnych.
Znak x	- wypełnienie pozycji jest niemożliwe lub niecelowe.
„W tym”	- oznacza, że nie podaje się wszystkich składników sumy.
Znak #	- symbol oznacza, że dane nie mogą być publikowane ze względu na konieczność zachowania tajemnicy statystycznej w rozumieniu ustawy o statystyce publicznej.

## UWAGI OGÓLNE

Narodowy Spis Powszechny Ludności i Mieszkań 2002 został przeprowadzony na terytorium Rzeczypospolitej Polskiej na podstawie ustawy o spisie z dnia 2 grudnia 1999 r. Spis ludności i mieszkań był przeprowadzony na terenie całego kraju w dniach od 21 maja do 8 czerwca 2002 roku razem z Powszechnym Spisem Rolnym – według stanu w dniu 20 maja 2002 r. o godz. 24<sup>00</sup>.

### **Podstawy prawne, termin i zakres podmiotowy spisów 2002**

Termin i zakres tematyczny spisów, zasady organizacji i realizacji prac spisowych, zobowiązanie ludności do udzielenia informacji i sposób zebrania informacji zostały określone w następujących aktach prawnych:

- 1) w ustawie z dnia 2 grudnia 1999 r. o narodowym spisie powszechnym ludności i mieszkań w 2001 r. (Dz. U. z 2000 r., Nr 1, poz. 1) z późniejszą zmianą (Dz. U. z 2000 r., Nr 93, poz. 1026),
- 2) w ustawie z dnia 9 września 2000 r. o powszechnym spisie rolnym w 2002 r. (Dz. U. z 2000 r., Nr 99, poz. 1072) oraz
- 3) w ustawie z dnia 29 czerwca 1995 r. o statystyce publicznej (Dz. U. z 1995 r., Nr 88, poz. 439) z późniejszymi zmianami.

### **Narodowemu Spisowi Powszechnemu Ludności i Mieszkań 2002 podlegały:**

- 1) osoby stale zamieszkałe i czasowo przebywające w mieszkaniach, budynkach, obiektach i pomieszczeniach,
- 2) mieszkania i budynki, w których znajdują się mieszkania zamieszkane lub niezamieszkane oraz zamieszkane obiekty zbiorowego zakwaterowania i inne zamieszkane pomieszczenia nie będące mieszkaniami,
- 3) osoby niemające miejsca zamieszkania.

Spis ludności i mieszkań przeprowadzony w 2002 roku nie obejmował:

- 1) szefów i cudzoziemskiego personelu przedstawicielstw dyplomatycznych i urzędów konsularnych państw obcych, członków rodzin tych osób oraz innych osób korzystających z przywilejów i immunitetów na mocy umów, ustaw lub powszechnie ustalonych zwyczajów międzynarodowych (pozostali cudzoziemcy przebywający w Polsce były spisywani na ogólnych zasadach),
- 2) osób ubiegających się o azyl,



- 3) mieszkań, budynków, obiektów i pomieszczeń będących własnością przedstawicielstw dyplomatycznych i urzędów konsularnych państw obcych.

**Powszechnym spisem rolnym zostały objęte:**

- 1) indywidualne gospodarstwa rolne,
- 2) działki rolne,
- 3) osoby fizyczne będące właścicielami zwierząt gospodarskich, nie posiadające użytków rolnych lub posiadające użytki rolne o powierzchni mniejszej niż 0,1 ha,
- 4) pozostałe gospodarstwa rolne będące w użytkowaniu osób prawnych i jednostek organizacyjnych niemających osobowości prawnej.

**W ramach spisu ludności zostały przeprowadzone dodatkowe badania:**

- 1) migracji długookresowych,
- 2) dzietności kobiet.

**W czasie spisu wypełniane były następujące formularze:**

- formularz A – przeznaczony do opisu mieszkania i budynku oraz do spisania osób w mieszkaniu, osób mieszkających w pomieszczeniu nie będącym mieszkaniem, osób w obiekcie zbiorowego zakwaterowania, a także osób bezdomnych,
- formularz M – przeznaczony do zebrania informacji o migracjach osób, które w latach 1989-2002 przebywały poza obecnym miejscem zamieszkania (w innej miejscowości w kraju lub za granicą) przez okres co najmniej 12 miesięcy,
- formularz D – przeznaczony do badania dzietności kobiet będących w wieku 16 lat i więcej, zamieszkałych w wylosowanych mieszkaniach,
- formularz R1 – przeznaczony do spisu w indywidualnych gospodarstwach rolnych,
- formularz R2 – przeznaczony do spisu u użytkowników działek rolnych i u właścicieli zwierząt gospodarskich,
- formularz R3 – przeznaczony do spisu gospodarstw rolnych prowadzonych przez osoby prawne i inne jednostki organizacyjne.

Wzory formularzy zostały opublikowane jako załączniki do ustaw o spisach. Zgodnie z przepisami tych ustaw, udzielenie odpowiedzi na pytania zawarte w formularzach A, M, R1, R2, R3 było obowiązkowe, zaś w formularzu D – dobrowolne.

Osoby objęte spisem obowiązane były do udzielenia rachmistrzom spisowym ścisłych, wyczerpujących i zgodnych z prawdą odpowiedzi na pytania zawarte w wymienionych

formularzach. Osoby prawne i inne jednostki organizacyjne wypełniły we własnym zakresie formularze R3 i przekazywały je do właściwego terytorialnie urzędu statystycznego.

Szczegółowe zasady wypełniania formularzy A, M oraz D podane są w instrukcjach metodologicznych do spisu ludności i mieszkań, natomiast zasady wypełniania formularzy R1, R2 oraz R3 zawarte zostały w instrukcjach metodologicznych do powszechnego spisu rolnego. Formularze oraz instrukcje spisowe dostępne są na stronie internetowej GUS.

**Spis Ludności i Mieszkań 2002 obejmował następujące tematy:**

1. Geograficzne rozmieszczenie ludności według miejsca zamieszkania oraz przebywania;
2. Migracje wewnętrzne i zagraniczne ludności;
3. Demograficzną charakterystykę osób: płeć, wiek, stan cywilny (formalno-prawny i faktyczny);
4. Charakterystykę demograficzną gospodarstw domowych i rodzin: pozycję osób w gospodarstwie domowym i rodzinie, wielkość i skład gospodarstwa domowego i rodziny;
5. Charakterystykę społeczną osób: poziom wykształcenia oraz uczęszczanie do szkoły, kraj urodzenia, obywatelstwo, deklarowaną narodowość i język używany w rozmowach w domu;
6. Niepełnosprawność prawną i biologiczną;
7. Aktywność ekonomiczną ludności: pracujący, bezrobotni, bierni zawodowo, pracujący w indywidualnych gospodarstwach rolnych, zawód; rodzaj działalności zakładu pracy;
8. Główne i dodatkowe źródła utrzymania osób oraz pobieranie świadczeń społecznych;
9. Źródła utrzymania gospodarstwa domowego; samodzielność gospodarowania;
10. Gospodarstwa zbiorowe i rodziny w tych gospodarstwach;
11. Mieszkania zamieszkane i niezamieszkane: stan zasobów mieszkaniowych;
12. Wielkość mieszkań i ich wyposażenie;
13. Samodzielność zamieszkiwania;
14. Charakterystykę budynków.

Tematyka ludnościowa została wzbogacona dzięki przeprowadzeniu dwóch badań towarzyszących spisowi, a mianowicie: badania dzietności oraz badania długookresowych migracji ludności, jakie miały miejsce w latach 1989-2002.

## **Badanie dzietności kobiet**

Badania dzietności kobiet (reprezentacyjne) są już tradycją w polskich spisach ludności. Po raz pierwszy takie badanie przeprowadzono przy spisie ludności w 1970 roku. Badanie przeprowadzone w 2002 roku było badaniem szczególnie ważnym z następujących powodów:

- a) w latach dziewięćdziesiątych wystąpiła w naszym kraju głęboka depresja demograficzna, niemająca precedensu w historii powojennej Polski,
- b) począwszy od 1989 r. reprodukcja ludności w naszym kraju nie gwarantuje prostej zastępowalności pokoleń; aktualne prognozy ludności nie wskazują na zmianę procesu zmniejszającej się dzietności w perspektywie najbliższych 20 lat,
- c) począwszy od 1999 roku ludność Polski zmniejsza się.

Badanie ankietowe zostało przeprowadzone na próbie prawie 350 tys. kobiet, będących w wieku powyżej 16 lat (bez względu na ich stan cywilny). Ankietowe badania dzietności są z założenia badaniami, w których uczestnictwo jest dobrowolne.

## **Badanie długookresowych migracji ludności w latach 1989 - 2002**

Badaniem zostało objętych prawie 4 mln osób, które zmieniały w latach 1989-2002 miejsce zamieszkania na pobyt stały lub na okres co najmniej 12 miesięcy. Badanie to obejmuje migracje wewnętrzne oraz migracje zagraniczne ludności.

Uzyskane w spisie informacje o migracjach pozwolą określić faktyczne rozmiary przemieszczeń, ich zasięg przestrzenny i główne kierunki mobilności ludności w latach 90-tych. Ustalenie rozmiarów takiej kategorii migracji i liczby osób migrujących w bieżących badaniach jest niezwykle trudne z uwagi na stosunkowo skromny zakres dostępnych informacji.

## **Zakres i tematyka Powszechnego Spisu Rolnego 2002**

Tematyka Powszechnego Spisu Rolnego 2002 r. została ujęta na formularzach spisowych w następujących działach:

1. Powierzchnia gospodarstwa;
2. Struktura własnościowa użytków rolnych gospodarstwa;
3. Struktura dochodów;
4. Działalność gospodarcza;
5. Pracujący w indywidualnym gospodarstwie rolnym;
6. Powierzchnia zasiewów;
7. Powierzchnia inna;
8. Pogłowie zwierząt gospodarskich;

9. Rozdysponowanie produkcji rolniczej;
10. Infrastruktura gospodarstwa;
11. Budynki i budowle;
12. Magazynowanie w gospodarstwie;
13. Nawozy i pestycydy w gospodarstwie;
14. Maszyny i urządzenia rolnicze;
15. Wybrane wydatki w gospodarstwie.

### **Formy upowszechniania wyników spisu**

Wyniki Powszechnego Spisu Ludności i Mieszkań 2002 dostarczają podstawowych informacji o liczbie i strukturach demograficznych i społeczno-ekonomicznych ludności, gospodarstw domowych i rodzin, zamieszkujących lub przebywających w Polsce oraz o rozmiarach zasobów mieszkaniowych, o ich jakości i wykorzystaniu.

Można wyróżnić cztery podstawowe formy upowszechniania danych spisowych:

- 1) Publikowanie danych;
- 2) Udostępnianie danych na nośnikach informatycznych oraz poprzez bezpośredni dostęp do baz informacyjnych z wynikami spisu;
- 3) Dostępność podstawowych danych poprzez Internet;
- 4) Udostępnianie danych poprzez Bank Danych Regionalnych.

### **Uwagi techniczne**

Wszystkie tablice zawarte w aneksie tabelarycznym zostały opracowane w formacie Excel i w takiej postaci są dostępne na płycie CD.

W tablicach, zarówno w tekście jak i w aneksie, wprowadzono automatyczne zaokrąglenia, co niekiedy może powodować drobne rozbieżności w sumowaniu danych na wyższych poziomach agregacji.

Z uwagi na ustawowy obowiązek GUS do zachowania tajemnicy statystycznej, zachodzi konieczność „ukrywania” rzadkich informacji, występujących najczęściej przy prezentacji danych na poziomie lokalnym. W tych obszarach gdzie może istnieć realne niebezpieczeństwo identyfikacji danych jednostkowych, informacje liczbowe zostały zastąpione umownym znakiem.

## UWAGI METODYCZNE

### KATEGORIE LUDNOŚCI

Na podstawie wyników spisu ludności i mieszkań z 2002 (NSP'2002) zostały wyodrębnione trzy podstawowe kategorie ludności:

1. Ludność stała (stale zamieszkała);
2. Ludność faktycznie zamieszkała;
3. Rezydenci (ludność rezydująca).

**We wszystkich tablicach tej publikacji informacje dotyczą kategorii ludności faktycznie zamieszkałej – dalej określanej jako „ludność”.**

Wszystkie dane zawarte w publikacji dotyczą ludności związanej z rolnictwem, użytkowników indywidualnych gospodarstw rolnych oraz tworzonych przez nich gospodarstw domowych. Kryterium dla wyodrębnienia gospodarstw domowych z użytkownikiem indywidualnego gospodarstwa rolnego (działki rolnej), a także gospodarstw z właścicielem zwierząt gospodarskich – była informacja o powierzchni użytków rolnych przypisana jednej z osób w gospodarstwie domowym – użytkownikowi.

#### **Ludność stała (stale zamieszkała)**

Kategoria obejmuje osoby mieszkające stale (z reguły zameldowane na pobyt stały) oraz:

- obecne w czasie spisu, a dokładnie w momencie krytycznym spisu;
- nieobecne w momencie spisu, bez względu na miejsce przebywania i czas trwania tej nieobecności.

#### **Ludność faktycznie zamieszkała**

Kategoria obejmuje następujące grupy osób:

##### **1. Mieszkające stale, które:**

- a) były obecne w momencie spisu;
- b) były nieobecne w momencie spisu, ale ich nieobecność trwała mniej niż 2 miesiące;
- c) były nieobecne w momencie spisu przez okres dłuższy niż 2 miesiące, ale ich nieobecność wynikała z następujących powodów:
  - odbywania zasadniczej służby wojskowej lub innej w systemie skoszarowanym oraz uczestniczenia w misjach wojskowych;
  - przebywania w zakładzie karnym lub śledczym;
  - pobytu za granicą.

**2. Przebywające czasowo przez okres powyżej 2 miesięcy.** Dotyczy to osób, które mieszkają na stałe w innym miejscu (są tam zameldowane na pobyt stały), natomiast w miejscu spisania przebywają czasowo z następujących powodów: nauka, praca, warunki rodzinne lub mieszkaniowe, leczenie lub rehabilitacja, przebywanie w domu opieki.

Jako czas okresowej nieobecności lub przebywania przyjęty został czas faktyczny, a nie zamierzony.

Kategoria ludności faktycznie zamieszkałej nie uwzględnia osób przybyłych z zagranicy na pobyt czasowy, tj. tych, które nie posiadają stałego pobytu w Polsce (pozwolenia na osiedlenie się).

## **WIEK**

Wiek osób – określony liczbą lat ukończonych – ustalono poprzez porównanie pełnej daty urodzenia z dniem przeprowadzenia spisu (tzw. dniem krytycznym, tj. 20 maja 2002 roku).

W tablicach – obok roczników wieku, tradycyjnych pięcioletnich lub dziesięcioletnich grup wieku wprowadzono również następujące ekonomiczne grupy:

- wiek przedprodukcyjny – mężczyźni i kobiety w wieku 0–17 lat,
- wiek produkcyjny – mężczyźni w wieku 18–64 lata, kobiety w wieku 18–59 lat, grupa ta została podzielona na :
  - wiek mobilny (18–44 lata mężczyźni i kobiety),
  - wiek niemobilny (45–64 lata mężczyźni i 45–59 lat kobiety),
- poprodukcyjny – mężczyźni w wieku 65 lat i więcej oraz kobiety w wieku 60 lat i więcej.

## **STAN CYWILNY**

W spisie ludności 2002 po raz pierwszy badany był (zgodnie z rekomendacjami międzynarodowymi) stan cywilny prawny osób – zdefiniowany jako stan cywilny według obowiązującego w danym kraju prawa.

Dla każdej osoby w wieku 15 lat i więcej ustalono stan cywilny prawny według następujących kategorii:

- kawaler, panna
- żonaty, zamężna
- wdowiec, wdowa

- rozwiedziony, rozwiedziona
- separowany, separowana (separacja prawna została w Polsce wprowadzona w końcu 1999 r.).

Dla pełniejszej charakterystyki sytuacji rodzinnej osoby o statusie prawnym zameżna/zonaty podzielono na:

- pozostające w związku małżeńskim – niezależnie od tego, czy współmałżonkowie zostali spisani razem czy też oddzielnie (np. nieobecność spowodowana była nauką, pracą, brakiem własnego mieszkania),
- niepozostające w związku małżeńskim – osoby, które decyzją jednego lub obojga małżonków nie tworzyły wspólnoty małżeńskiej, ale rozpad ich związku nie został usankcjonowany decyzją sądu, tzn. osoby te nie miały sądowego orzeczenia rozwodu czy też separacji.

## **POZIOM WYKSZTAŁCENIA**

Poziom wykształcenia jest to najwyższy ukończony cykl kształcenia w szkole lub szkolenia w innym trybie i formie, uznany zgodnie z obowiązującym systemem szkolnictwa. Podstawą zaliczenia wykształcenia do określonego poziomu było uzyskane świadectwo (dyplom) ukończenia odpowiedniej szkoły: dziennej, wieczorowej, zaocznej czy eksternistycznej. W 2002 roku, po reformie szkolnictwa z 1999 r., wprowadzającej 6–letnią szkołę podstawową i 3–letnie gimnazjum, badaniem poziomu wykształcenia objęto osoby w wieku 13 lat i więcej. W spisie zastosowano szczegółową klasyfikację, za pomocą której badano czy osoby o wykształceniu wyższym miały tytuł naukowy, magisterium lub licencjat, a osoby o wykształceniu średnim i policealnym – czy miały maturę.

Należy również zaznaczyć, że dane spisu 2002 roku – ze względu na termin jego przeprowadzenia (maj 2002 r., podczas gdy w 1988 r. był to grudzień) – nie w pełni obrazują sytuację. W momencie przeprowadzania spisu (maj 2002 r.) uczniowie ostatnich klas, we wszystkich typach szkół, nie posiadali jeszcze świadectwa ukończenia szkoły, tym samym został im określony niższy poziom wykształcenia. Dane spisowe dotyczą zatem raczej sytuacji z początku roku szkolnego (lub z końca roku kalendarzowego 2001).

W publikacji zastosowano następującą klasyfikację poziomu wykształcenia:

- wyższe
- policealne
- średnie zawodowe
- średnie ogólnokształcące

- zasadnicze zawodowe
- podstawowe ukończone
- podstawowe nieukończone i bez wykształcenia szkolnego.

**W spisie zbierano także informacje o poziomie wykształcenia rolniczego – dla kierującego indywidualnym gospodarstwem rolnym (działką rolną), tj. użytkownika lub w przypadku gdy nie kierował on osobiście produkcją rolną - innej osoby (z gospodarstwa domowego lub spoza gospodarstwa). Nie ustalano wykształcenia rolniczego dla użytkowników gospodarstw rolnych (działek rolnych), w których nie była prowadzona działalność rolnicza.**

W spisie wyróżniono następujące poziomy wykształcenia rolniczego dla użytkowników lub osób kierujących gospodarstwem:

- **wyższe rolnicze** - dla osób posiadających dyplom ukończenia szkoły wyższej o kierunku rolniczym np. ogrodnictwo, geodezja urządzeń rolniczych, technika urządzeń rolniczych i leśnych, leśnictwo, technologia drewna, ochrona środowiska – melioracja, rybactwo, zootechnika, technologia żywności – mleczarstwo itp.,
- **policealne rolnicze** - dla osób posiadających dyplom ukończenia szkoły policealnej lub pomaturalnej o kierunku rolniczym np. ogrodnictwo, urządzenie terenów zieleni itp.,
- **średnie zawodowe rolnicze** – dla osób, które uzyskały świadectwo ukończenia technikum lub liceum zawodowego o kierunku rolniczym np. hodowla zwierząt, leśnictwo, melioracja, urządzenie terenów zieleni,
- **zasadnicze zawodowe rolnicze** – dla osób, które uzyskały świadectwo ukończenia zasadniczej szkoły rolniczej, szkoły przysposobienia rolniczego oraz dla tych osób, które miały świadectwo ukończenia korespondencyjnego kursu rolniczego na poziomie szkoły zasadniczej np. ogrodnictwo, hodowla zwierząt, mechanizacja rolnictwa, wiejskie gospodarstwo domowe, rolnik upraw polowych,
- **kurs rolniczy** – dla osób, które uczęszczały na kurs kwalifikacyjny zakończony egzaminem i uzyskaniem tytułu wykwalifikowanego rolnika lub mistrza rolnika.

## **AKTYWNOŚĆ EKONOMICZNA LUDNOŚCI**

W spisie zastosowano definicje aktywności ekonomicznej ludności zalecane przez Europejską Komisję Gospodarczą ONZ i Urząd Statystyczny Unii Europejskiej (Eurostat). Zgodnie z tymi zaleceniami przedmiotem badania była **bieżąca aktywność ekonomiczna**, oznaczająca aktywność lub bierność zawodową ludności w okresie badanego tygodnia.

**Ludność aktywna zawodowo** (inaczej mówiąc siła robocza) obejmuje wszystkie osoby uznane za pracujące lub bezrobotne zgodnie z definicjami podanymi poniżej.



Do **pracujących** zaliczono wszystkie osoby w wieku 15 lat i więcej, które w okresie badanego tygodnia:

- wykonywały przez co najmniej 1 godzinę pracę przynoszącą zarobek lub dochód tzn. były zatrudnione w charakterze pracownika najemnego, pracowały we własnym (lub dzierżawionym) gospodarstwie rolnym lub prowadziły własną działalność gospodarczą poza rolnictwem, pomagały (bez umownego wynagrodzenia) w prowadzeniu rodzinnego gospodarstwa rolnego lub rodzinnej działalności gospodarczej,
- nie wykonywały pracy (np. z powodu choroby, urlopu, przerwy w działalności zakładu, trudnych warunków atmosferycznych, strajku), ale formalnie miały pracę jako pracownicy najemni bądź pracujący na własny rachunek.

Do pracujących – zgodnie z międzynarodowymi standardami – zaliczani byli również uczniowie, z którymi zakłady pracy lub osoby fizyczne zawarły umowę o naukę zawodu lub przyuczenie do określonej pracy, jeżeli otrzymywali wynagrodzenie.

**Klasyfikacja statusu zatrudnienia** oparta została na klasyfikacji *International Classification of Status in Employment (ICSE)* i wyróżnia następujące kategorie pracujących:

- **pracownik najemny** – osoba zatrudniona na podstawie stosunku pracy w przedsiębiorstwie publicznym lub u pracodawcy prywatnego; do tej kategorii zaliczono również osoby wykonujące pracę na podstawie umowy zlecenia lub umowy o dzieło, osoby wykonujące pracę nakładczą, duchownych, a także uczniów, zatrudnionych na podstawie umowy o naukę zawodu lub przyuczenie do pracy, jeżeli otrzymywali wynagrodzenie,
- **pracodawca** – osoba, która prowadzi własną działalność gospodarczą i zatrudnia co najmniej jednego pracownika najemnego,
- **pracujący na własny rachunek** – osoba, która prowadzi własną działalność gospodarczą i nie zatrudnia pracowników; do tej kategorii zaliczono również agentów (we wszystkich rodzajach agencji) oraz członków rolniczych spółdzielni produkcyjnych,
- **pomagający członek rodziny** – osoba, która bez umownego wynagrodzenia pomaga w prowadzeniu rodzinnej działalności gospodarczej.

**Bezrobotni** – to osoby w wieku 15 –74 lata, które spełniały jednocześnie trzy warunki:

- w okresie badanego tygodnia nie były osobami pracującymi,
- aktywnie poszukiwały pracy tzn. podjęły konkretne działania w ciągu 4 tygodni (wliczając jako ostatni – tydzień badany), aby znaleźć pracę,
- były gotowe (zdolne) podjąć pracę w tygodniu badanym i następnym.

**Do bezrobotnych zostały zaliczone także osoby, które nie poszukiwały pracy, ponieważ miały pracę załatwioną i oczekiwały na jej rozpoczęcie.**

**Ludność bierna zawodowo** (tzn. pozostająca poza siłą roboczą), stanowią osoby w wieku 15 lat i więcej, które nie zostały zaklasyfikowane jako pracujące lub bezrobotne, tzn. osoby, które w badanym tygodniu:

- nie pracowały, nie miały pracy i jej nie poszukiwały,
- nie pracowały, poszukiwały pracy, ale nie były zdolne (gotowe) do jej podjęcia w tygodniu badanym i następnym.

**Za prace w indywidualnym gospodarstwie rolnym (działce rolnej) uważa się prace bezpośrednio związane z produkcją rolną (roślinną i zwierzęcą) oraz prace ogólne, związane z prowadzeniem gospodarstwa rolnego (działki rolnej), a w szczególności:**

- organizację i zarządzanie pracą w gospodarstwie rolnym (działce rolnej), załatwianie spraw urzędowych,
- prace polowe,
- chów i hodowlę zwierząt,
- prace związane z magazynowaniem,
- przygotowanie produktów do sprzedaży i sprzedaż produktów,
- zakup środków produkcji,
- bieżące naprawy sprzętu rolniczego, budynków gospodarskich i instalacji,
- transport na potrzeby gospodarstwa rolnego (działki rolnej),
- prowadzenie rachunkowości rolnej.

**Za pracę w gospodarstwie rolnym (działce rolnej) nie należy uważać takich prac jak:**

- prace związane z prowadzeniem gospodarstwa domowego np. przyrządzanie posiłków, pranie, sprzątanie, opieka nad dziećmi,
- prace związane z leśnictwem, łowiectwem, połowem i hodowlą ryb.

**Osoby pracujące wyłącznie lub głównie** w indywidualnych gospodarstwach rolnych wyodrębniono na podstawie informacji o ich aktywności ekonomicznej w badanym tygodniu, zebranych w ramach spisu ludności 2002.

Według tego kryterium do pracujących w rolnictwie zaliczono:

- osoby, które w badanym tygodniu pracowały w swoim gospodarstwie lub poza nim,
- osoby, które w badanym tygodniu nie pracowały, ale miały pracę, której nie wykonywały z powodu, np.: choroby, urlopu wypoczynkowego lub bezpłatnego, urlopu macierzyńskiego, braku zamówień, przerwy w działalności zakładu pracy.

**Wśród pracujących w rolnictwie (w indywidualnych gospodarstwach rolnych) wyodrębniono następujące kategorie:**

1. pracujący wyłącznie w swoim gospodarstwie rolnym (na działce rolnej);
2. pracujący wyłącznie poza swoim gospodarstwem rolnym (działką rolną);
3. pracujący głównie w swoim gospodarstwie rolnym (na działce rolnej), a dodatkowo poza gospodarstwem (działką);
4. pracujący głównie poza swoim gospodarstwem rolnym (działką rolną), a dodatkowo w swoim gospodarstwie (na działce).

### **ŹRÓDŁA UTRZYMANIA LUDNOŚCI**

W spisie powszechnym ustalano **główne i dodatkowe źródło utrzymania osób i tworzonych przez nie gospodarstw domowych**, jak również osób przebywających w obiektach zbiorowego zakwaterowania, będących członkami gospodarstw zbiorowych. Informacje o źródłach, z których pochodziły środki na finansowanie konsumpcyjnych i innych życiowych potrzeb osób, dotyczyły całego roku, tj. 12 miesięcy poprzedzających moment krytyczny spisu. Informacje o źródłach utrzymania zbierano na podstawie deklaracji osób spisywanych.

**Główne źródło utrzymania osoby** jest to źródło przynoszące jej największy dochód. Jeżeli osoba miała w ciągu roku poprzedzającego spis tylko jedno źródło dochodów – było ono jednocześnie jej głównym, a zarazem wyłącznym źródłem utrzymania.

Za **dodatkowe źródło utrzymania osoby** uważa się źródło najważniejsze spośród wszystkich pozostałych, po określeniu głównego źródła utrzymania, czyli przynoszące dochód drugi pod względem wysokości.

Wyróżniono następujące grupy źródeł pochodzenia dochodów:

- dochody (zarobki) z pracy osobiście wykonywanej niezależnie od charakteru zatrudnienia (łącznie z osobami pomagającymi systematycznie i bez umownego wynagrodzenia członkowi rodziny w prowadzeniu działalności gospodarczej (rolniczej lub pozarolniczej) wykonywanej na rachunek własny,
- niezarobkowe źródło dochodów,
- dochody z własności,
- dochody z najmu,
- pozostawanie na utrzymaniu osób posiadających własne źródła dochodów.

Własne źródła dochodów (z pracy, z niezarobkowego źródła, z własności lub najmu) mogły wykazywać osoby będące w wieku, co najmniej 15 lat.

Przyjęto również zasadę, że źródła utrzymania osób odbywających zasadniczą służbę wojskową, będą odtwarzać sytuację tych osób w tym zakresie sprzed powołania do wojska. Dotyczyło to również przebywających w zakładach karnych do jednego roku, natomiast powyżej jednego roku – przyjęto niezarobkowe źródło.

W przypadku osób przebywających za granicą należało wskazać – w miarę możliwości – źródła utrzymania jakie osoby te posiadały w czasie pobytu za granicą lub sprzed wyjazdu.

Zgodnie z przyjętymi zasadami metodologicznymi dochody z pracy jako źródło utrzymania należało wykazać wszystkim osobom utrzymującym się z nich: wyłącznie, głównie lub dodatkowo, (zgodnie z ich deklaracją) niezależnie od faktu czy aktualnie (w tygodniu poprzedzającym moment spisu) wykonywały jakąkolwiek pracę czy też pozostawały bez pracy.

Oznacza to, że za **osoby utrzymujące się z dochodów z pracy** w ciągu roku (najmniej lub na rachunek własny) uważa się takie, które:

- pracowały przez cały rok (również w tygodniu poprzedzającym moment spisu) i praca ta stanowiła ich źródło utrzymania,
- pracowały przez cały rok, ale w ciągu roku wykonywały różne prace w różnym charakterze (w tym przypadku należało ustalić, która z prac przynosiła w ciągu roku większy dochód),
- pracowały w ciągu roku tylko przez kilka miesięcy np. sezonowo, wykonywały pracę, z której zostały zwolnione, wykonywały pracę przed odejściem na emeryturę, rentę, natomiast aktualnie ich sytuacja zawodowa jest inna,
- pracowały w ciągu roku (przez cały czas lub przez kilka miesięcy) w swoim gospodarstwie rolnym (działce rolnej) w charakterze użytkownika gospodarstwa rolnego (działki rolnej) lub pomagającego członka rodziny, natomiast obecnie już tej pracy nie wykonują ponieważ np. gospodarstwo rolne przekazano następcy, państwu lub w momencie spisu osoby te wchodziły już w skład innego gospodarstwa domowego.

**Ze względu na posiadane źródła utrzymania ludność dzieli się na dwie kategorie:**

- **posiadający własne źródła utrzymania**, do których zaliczono osoby utrzymujące się z dochodów uzyskiwanych w ciągu całego roku poprzedzającego moment spisu: z pracy osobiście wykonywanej, z niezarobkowych źródeł, a także z własności lub z najmu,
- **utrzymywani**, tj. osoby, dla których źródłem utrzymania jest pozostawanie na utrzymaniu. Osobom pozostającym na utrzymaniu wskazywany był również rodzaj głównego źródła, osoby utrzymujące: dochody z pracy, niezarobkowe źródło, dochody z własności lub najmu.

**Utrzymujący się z dochodów z pracy, z niezarobkowego źródła, z dochodów z własności oraz z dochodów z najmu** oznacza wszystkie osoby utrzymujące się w ciągu

roku głównie z danego źródła oraz osoby utrzymywane przez nie. Stosowany już tradycyjnie podział wyodrębnia osoby posiadające własne źródło utrzymania oraz osoby utrzymywane.

## **KLASYFIKACJA ŹRÓDEŁ UTRZYMANIA**

### **Praca**

- praca najemna poza rolnictwem w sektorze publicznym - dla osób utrzymujących się z dochodów z pracy najemnej w nierolniczych jednostkach, stanowiących własność państwową (Skarbu Państwa lub państwowych osób prawnych) lub własność samorządu terytorialnego (dawniej komunalną) oraz własność mieszaną z przewagą własności Skarbu Państwa, osób prawnych, państwowej lub samorządowej,
- praca najemna poza rolnictwem w sektorze prywatnym (w tym w spółdzielczości) - dla osób utrzymujących się z dochodów z pracy najemnej w nierolniczych jednostkach prowadzących działalność gospodarczą i będących własnością krajową, zagraniczną lub mieszaną, osób fizycznych lub inną oraz własnością np. spółek, przedsiębiorstw zagranicznych, spółdzielni, partii politycznych, fundacji, organizacji wyznaniowych,
- praca najemna w rolnictwie w sektorze publicznym - dla osób utrzymujących się z dochodów z pracy najemnej w jednostkach prowadzących działalność gospodarczą w zakresie gospodarki rolnej i obsługi rolnictwa, stanowiących własność państwową lub samorządu terytorialnego oraz własność mieszaną z przewagą własności Skarbu Państwa, osób prawnych, państwowej lub samorządowej,
- praca najemna w rolnictwie w sektorze prywatnym (w tym w spółdzielczości) dla osób utrzymujących się z dochodów pracy najemnej w jednostkach prowadzących działalność w zakresie gospodarki rolnej i obsługi rolnictwa, w rolniczych spółdzielniach produkcyjnych, spółdzielniach kółek rolniczych oraz zatrudnionych w indywidualnych gospodarstwach rolnych lub działkach rolnych, poza swoim gospodarstwem rolnym,
- praca na rachunek własny poza rolnictwem – dla osób utrzymujących się z dochodów z prowadzenia działalności gospodarczej poza rolnictwem, tj. prowadzących własne zakłady (przedsiębiorstwa) przemysłowe, budowlane, handlowe, usługowe, itp. – pracującym na rachunek własny (w tym pracodawcom) lub wykonujących wolne zawody, a także pomagającym systematycznie i bez umownego wynagrodzenia członkom rodziny wchodzących w skład wspólnego gospodarstwa domowego,
- praca w swoim gospodarstwie rolnym (działce rolnej) – dla osób utrzymujących się z dochodów z pracy związanej z produkcją roślinną i zwierzęcą – w gospodarstwie rolnym (działce rolnej), łącznie z właścicielami zwierząt gospodarskich - pracującym na rachunek własny (w tym pracodawcom), a także pomagającym systematycznie i bez

umownego wynagrodzenia członkom rodziny, wchodzących w skład wspólnego gospodarstwa domowego. W przypadku dochodów z pracy w swoim gospodarstwie rolnym uwzględnia się zarówno wartość produktów sprzedanych, jak i przeznaczonych na konsumpcję.

- praca na rachunek własny w rolnictwie poza swoim gospodarstwem rolnym (działką rolną) – dla osób utrzymujących się z dochodów z pracy związanej z prowadzeniem działalności usługowej związanej z rolnictwem (również na rzecz innych gospodarstw rolnych), np. nawożenie pól, oprysk upraw zbożowych, przygotowanie płodów rolnych do sprzedaży, sadzenie roślin i ich pielęgnacja, obsługa systemów irygacyjnych, strzyżenie owiec, usługi pasterskie – pracującym na rachunek własny (w tym pracodawcom), a także pomagającym systematycznie i bez umownego wynagrodzenia członkom rodziny wchodzących w skład wspólnego gospodarstwa domowego. Również dla osób, które uzyskują dochody z pracy jako członkowie rolniczych spółdzielni produkcyjnych, spółdzielni kółek rolniczych oraz członkowie spółek cywilnych w rolnictwie.

#### **Niezarobkowe źródło**

- emerytura pracownicza, kombatancka i pochodne - dla osób utrzymujących się ze wszystkich rodzajów emerytur przyznanych z tytułu pracy lub ubezpieczenia, w kraju lub za granicą,
- emerytura rolna - dla osób utrzymujących się z dochodu za przekazane gospodarstwo rolne (następcy lub państwu). Emerytura rolna jest świadczeniem przyznawanym z tytułu pracy lub ubezpieczenia,
- renta z tytułu niezdolności do pracy (renta inwalidzka) - dla osób utrzymujących się z tego świadczenia, a także świadczenia rehabilitacyjnego, renty szkoleniowej, renty powypadkowej; są to świadczenia stałe lub okresowe uzyskane z tytułu orzeczenia komisji lekarskich (odpowiedniego organu orzekającego) o całkowitej lub częściowej utracie zdolności do wykonywania pracy,
- renta socjalna - dla osób utrzymujących się ze świadczenia przyznanego na skutek całkowitej niezdolności do pracy z powodu inwalidztwa powstałego przed ukończeniem 18 roku życia lub przed ukończeniem 25 roku życia, w trakcie nauki w szkole ponadpodstawowej lub wyższej, a także w czasie studiów doktoranckich lub aspirantury naukowej,
- renta rodzinna (wdowia, sieroca) – dla osób utrzymujących się z dochodów ze świadczenia przyznanego uprawnionym członkom rodziny po śmierci współmałżonka, rodzica lub innej osoby oraz zagranicznych rent rodzinnych,

- zasiłek dla bezrobotnych - dla osób utrzymujących się ze świadczenia przyznanego osobom zarejestrowanym w powiatowych urzędach pracy na określony czas trwania bezrobocia,
- zasiłek pomocy społecznej - dla osób utrzymujących się ze świadczenia przyznanego osobom, które nie mają żadnych źródeł dochodów, lub posiadane dochody są niewystarczające,
- inne niezarobkowe źródła:
  - zasiłek pielęgnacyjny, alimenty, stypendium, świadczenie przedemerytalne (zasiłek przedemerytalny), dom opieki (dom dziecka, dom rencisty, itp.), zakon oraz pozostałe nie wymienione niezarobkowe źródła utrzymania np. zasiłek wychowawczy, zasiłek rodzinny, renta prywatna, wygrana w grach liczbowych i loteryjnych, na wyścigach konnych, pomoc z zagranicy, sprzedaż ziemi, nieruchomości, środków trwałych, przebywanie w więzieniu lub areszcie powyżej 12 miesięcy.

### **Inne dochody**

- **z własności** - dla osób utrzymujących się z dochodów z tytułu oddanych w dzierżawę gruntów rolnych, z lokat kapitałowych (z obrotu akcjami, obligacjami, zysków kapitałowych itp.), z odsetek od oszczędności, udziału w zyskach przedsiębiorstw (dywidend). W opracowaniach wyników NSP 2002 źródło to występuje zawsze jako odrębna pozycja. Poprzednio dochody z własności zaliczano do niezarobkowych źródeł,
- **z najmu** - dla osób uzyskujących dochody z najmu mieszkania, pokoi, budynków mieszkalnych i niemieszkalnych, garażu. W opracowaniach wyników spisu ludności 2002 (jeżeli nie zaznaczono inaczej) dochód z najmu wyodrębniony jest jako oddzielna pozycja lub grupowany jest razem z pracą na rachunek własny poza rolnictwem. Uzasadnieniem dla przyjęcia takiego rozwiązania jest fakt traktowania dochodów z najmu jako pochodzących z prowadzonej działalności gospodarczej. Poprzednio źródło to zaliczane było do niezarobkowych źródeł.

**Na utrzymaniu osoby** (z gospodarstwa domowego lub spoza gospodarstwa domowego) posiadającej własne źródło dochodów.

### **Biorcy świadczeń społecznych**

W spisie ludności 2002 pozyskiwano informacje o rodzaju otrzymywanych świadczeń z: ZUS, FUS, KRUS, opieki społecznej, takich jak: emerytury, renty, zasiłki dla bezrobotnych, pomocy społecznej, pielęgnacyjny, alimenty itp.

Informacje o rodzajach pobieranych świadczeń zbierano niezależnie od wieku osób, którym przyznano świadczenie, a także od faktu czy świadczenia te stanowiły źródło utrzymania (główne, dodatkowe) czy też nie. W przypadku dzieci, którym przyznano świadczenie, np. rentę rodzinną, alimenty, zasiłek pielęgnacyjny - dysponentem w imieniu dziecka była osoba dorosła i to jej wykazywano świadczenie jako źródło utrzymania (jeżeli stanowiło ono źródło utrzymania), natomiast dziecko było świadczeniobiorcą.

W przypadku gdy osoba uzyskiwała kilka świadczeń z niezarobkowych źródeł należało wskazać maksymalnie trzy - najważniejsze.

### **Kategorie ludności wyodrębnione poprzez uwzględnienie źródeł utrzymania**

**Ludność rolnicza** – jest to kategoria ludności wyodrębniona w sposób wtórny. Ludność rolnicza obejmuje osoby utrzymujące się wyłącznie lub głównie z dochodów z pracy w swoim gospodarstwie rolnym (działce rolnej). Obok tej kategorii ze względu na źródła utrzymania wyróżnione zostały:

1. Ludność mieszana – głównie rolnicza;
2. Ludność mieszana – głównie nierolnicza;
3. Ludność nierolnicza.

### **GOSPODARSTWA DOMOWE**

**Przez gospodarstwo domowe rozumie się zespół osób spokrewnionych lub niespokrewnionych, mieszkających razem i wspólnie utrzymujących się.** Jeżeli któraś z osób mieszkających razem utrzymuje się oddzielnie, osoba ta tworzy oddzielne jednoosobowe gospodarstwo domowe.

W każdym gospodarstwie domowym wyodrębniano „głowę” gospodarstwa, wobec której ustalano stosunek pokrewieństwa (powinowactwa) wszystkich pozostałych członków gospodarstwa domowego.

**Głową gospodarstwa domowego w rozumieniu spisu jest ta osoba, która całkowicie lub w przeważającej części dostarcza środków utrzymania danemu gospodarstwu domowemu.** Jeżeli dwie lub więcej osób dostarczały środków utrzymania w jednakowym stopniu, za głowę gospodarstwa domowego uznano tę osobę, która tymi środkami rozporządzała.

Na podstawie stosunku pokrewieństwa każdej spisanej osoby z głową gospodarstwa domowego oraz dodatkowych informacji: daty zawarcia związku małżeńskiego, informacji czyje jest dziecko lub czyim partnerem jest osoba żyjąca w związku nieformalnym ustalano skład rodzinny gospodarstwa domowego, tzn. liczbę i typy rodzin.



Ze względu na liczbę oraz stosunek pokrewieństwa osób wyróżniono następujące **typy gospodarstw domowych:**

- rodzinne,
  - jednorodzinne,
  - dwurodzinne,
  - trzy i więcej rodzinne,
- nierodzinne,
  - jednoosobowe,
  - wieloosobowe.

### **GOSPODARSTWA DOMOWE Z UŻYTKOWNIKIEM INDYWIDUALNEGO GOSPODARSTWA ROLNEGO (DZIAŁKI ROLNEJ)**

Kryterium wyodrębniającym te gospodarstwa domowe z ogółu gospodarstw domowych był fakt występowania w gospodarstwie domowym osoby - użytkownika indywidualnego gospodarstwa rolnego (działki rolnej) lub właściciela zwierząt gospodarskich, niezależnie od tego czy w gospodarstwie była prowadzona aktualnie (i w okresie 12 miesięcy poprzedzających spis) działalność rolnicza czy też nie oraz czy dochód z pracy w gospodarstwie rolnym stanowił jakiekolwiek źródło utrzymania.

Gospodarstwa domowe wyodrębnione w opisany powyżej sposób określa się gospodarstwami związanymi z rolnictwem zaś osoby, które tworzą te gospodarstwa – to ludność związana z rolnictwem, a precyzyjniej z indywidualnymi gospodarstwami rolnymi.

**Gospodarstwo rolne** – oznacza grunty rolne wraz z gruntami leśnymi, budynkami lub ich częściami, urządzeniami i inwentarzem, jeżeli stanowią lub mogą stanowić zorganizowaną całość gospodarczą oraz prawami i obowiązkami związanymi z prowadzeniem gospodarstwa rolnego.

**Do powierzchni ogólnej** gospodarstwa rolnego (działki rolnej) zalicza się użytki rolne, lasy i grunty leśne oraz pozostałe.

**Do użytków rolnych** zalicza się grunty orne (pod zasiewami, odłogi i ugory), sady, łąki i pastwiska trwałe.

**Indywidualne gospodarstwo rolne** – to gospodarstwo:

1. o powierzchni użytków rolnych przekraczającej 1ha (**gospodarstwo rolne**) będące własnością lub znajdujące się w użytkowaniu osoby fizycznej lub grupy osób,
2. o powierzchni użytków rolnych do 1 ha włącznie (**działka rolna**).

**W niniejszej publikacji stosuje się zamiennie pojęcia działka rolna oraz indywidualne gospodarstwo rolne o powierzchni do 1 ha włącznie.**

**Właściciel zwierząt gospodarskich** to osoba nie posiadająca użytków rolnych lub posiadająca użytki o powierzchni mniejszej niż 0,10 ha, która ma co najmniej: 1 sztukę bydła lub (i) 5 sztuk trzody chlewnej albo 1 lochę lub (i) 3 sztuki owiec bądź kóz lub (i) 1 konia lub

(i) 30 sztuk drobiu lub (i) 5 sztuk samic zwierząt futerkowych (w tym królików) lub (i) 1 pień pszczeli.

Do indywidualnych gospodarstw (działek) rolnych zaliczano również:

- grunty deputatowe pracowników jednostek lasów państwowych,
- grunty nauczycieli i dróźników, księży (z tytułu zajmowania określonego stanowiska),
- grunty członków rolniczych spółdzielni nie wniesione do wspólnego użytkowania,
- grunty dzierżawione od Agencji Własności Rolnej Skarbu Państwa, między innymi grunty byłego Państwowego Funduszu Ziemi, użytkowane indywidualnie lub zespołowo przez rolników indywidualnych, jak też gospodarstwa (działki) członków jednostek gospodarczych kółek rolniczych.

**Użytkownik indywidualnego gospodarstwa rolnego lub użytkujący działkę rolną** to osoba fizyczna lub grupa osób, które faktycznie użytkują grunty, niezależnie od tego, czy są właścicielami, dzierżawcami tych gruntów czy też użytkują je z innego tytułu oraz niezależnie od tego, czy grunty te są zlokalizowane w jednej gminie czy w kilku gminach.

**Za osobę kierującą uważa się osobę fizyczną upoważnioną przez właściciela/użytkownika gospodarstwa rolnego do podejmowania i nadzorowania decyzji bezpośrednio związanych z procesami produkcyjnymi.** Na ogół kierującym jest użytkownik gospodarstwa rolnego, ale może nim być także współmałżonek użytkownika lub inny członek gospodarstwa domowego, a także osoba spoza gospodarstwa, zatrudniona przez użytkownika na podstawie umowy o pracę.

**W gospodarstwie domowym może wystąpić tylko jeden użytkownik indywidualnego gospodarstwa rolnego (działki rolnej),** natomiast w spisywanym mieszkaniu, (pomieszczeniu nie będącym mieszkaniem), mogło mieszkać jedno, dwa, trzy lub więcej gospodarstw domowych.

Liczba gospodarstw domowych z użytkownikiem indywidualnego gospodarstwa rolnego (działki rolnej) nie jest taka sama jak liczba użytkowników indywidualnych gospodarstw rolnych. Liczba wspomnianych gospodarstw przewyższa liczbę użytkowników. Część gospodarstw domowych, sklasyfikowana jako gospodarstwa z użytkownikiem nie posiadała wyznaczonego indywidualnego gospodarstwa rolnego. Sytuacje takie miały miejsce wówczas gdy faktyczni użytkownicy byli długotrwale nieobecni przez okres powyżej 2 miesięcy.

W przypadkach kiedy w gospodarstwie domowym, pod nieobecność użytkownika (długotrwałą – powyżej 2 m-cy) pozostawały inne osoby, zostały one zaliczone do ludności związanej z rolnictwem, zaś takie gospodarstwa domowe – do grupy gospodarstw związanych z rolnictwem. W przypadku gdy były to gospodarstwa domowe 1-osobowe użytkowników trwale nieobecnych – gospodarstwa takie „zniknęły” w wynikach spisu ludności, zaś gospodarstwa rolne tych osób są ujmowane wyłącznie w wynikach spisu rolnego.

## **ŹRÓDŁA UTRZYMANIA GOSPODARSTW DOMOWYCH**

**Źródła utrzymania gospodarstwa domowego** (główne i dodatkowe) wynikają z indywidualnych źródeł dochodów uzyskiwanych przez poszczególnych członków gospodarstwa domowego w okresie 12 miesięcy poprzedzających spis. Jeżeli członkowie gospodarstwa domowego uzyskiwali dochody z jednego rodzaju źródła, wówczas źródło to było głównym, a zarazem jedynym (wyłącznym) źródłem utrzymania ich gospodarstwa. Natomiast, jeżeli uzyskiwali dochody ze źródeł zaliczanych do różnych kategorii wówczas określenie, które z tych źródeł jest głównym, a które dodatkowym następowało według oświadczenia osób spisywanych.

Decydujące znaczenie dla określenia źródeł utrzymania gospodarstwa domowego miał rodzaj przeważającego dochodu osiąganego łącznie przez członków danego gospodarstwa, które ustalano poprzez łączenie indywidualnych dochodów (pochodzących z tego samego źródła) wśród poszczególnych osób.

**Główne źródło utrzymania** gospodarstwa domowego jest to źródło, z którego pochodzi przeważająca część środków w budżecie domowym, przeznaczana na potrzeby wszystkich członków gospodarstwa.

**Dodatkowym źródłem utrzymania** jest drugie pod względem wysokości łącznego dochodu, przeznaczony na potrzeby gospodarstwa domowego jako całości.

Przy ustalaniu głównego i dodatkowego źródła utrzymania gospodarstwa domowego z użytkownikiem gospodarstwa rolnego lub działki rolnej uwzględniano zarówno wartość produktów sprzedanych, jak i zużytych w gospodarstwie domowym (skonsumowanych lub wykorzystywanych do dalszej produkcji w gospodarstwie rolnym).

Dla określenia głównego i dodatkowego źródła utrzymania gospodarstw domowych użyto identycznej klasyfikacji jak dla źródeł utrzymania osób.

**Jako odrębną pozycję wykazywano gospodarstwa domowe na utrzymaniu.** Oznacza to, że osoby tworzące gospodarstwo domowe spełniają warunek wspólnego zamieszkiwania, natomiast nie posiadają własnych źródeł dochodu, bądź posiadane środki są niewystarczające, zaś osoby te pozostają wyłącznie lub głównie na utrzymaniu innych osób spoza ich gospodarstwa.

## **KATEGORIE GOSPODARSTW DOMOWYCH WYODRĘBNIONYCH POPRZEZ ŹRÓDŁA UTRZYMANIA**

W oparciu o informacje o głównym i dodatkowym źródle utrzymania gospodarstw domowych z użytkownikiem indywidualnego gospodarstwa rolnego wprowadza się podstawowe grupowanie, charakteryzujące gospodarstwa domowe:

- 1. Rolnicze**, których wyłącznym źródłem utrzymania jest dochód z pracy w swoim gospodarstwie rolnym (działce rolnej);

2. **Mieszane – głównie rolnicze**, dla których dochody z pracy w swoim gospodarstwie rolnym (działce rolnej) stanowią główne źródło utrzymania, a dodatkowe źródło mogą stanowić dochody z pracy: na rachunek własny (w tym dochody z najmu), najemnej, niezarobkowe źródła dochodów lub dochody z własności;
3. **Mieszane - głównie nierolnicze**, dla których dochód z pracy w swoim gospodarstwie rolnym (działce rolnej) stanowi dodatkowe źródło utrzymania gospodarstwa, natomiast główne źródło stanowić mogą dochody z pracy na rachunek własny lub dochody z najmu, pracy najemnej, niezarobkowych źródeł lub z dochodów z własności;
4. **Nierolnicze** – są to gospodarstwa domowe, w których dochodów z pracy w swoim gospodarstwie rolnym (działce rolnej) nie wykazano jako głównego lub dodatkowego źródła utrzymania całego gospodarstwa, chociaż mogą w nim być osoby, dla których praca w gospodarstwie rolnym stanowi indywidualne źródło utrzymania (wyłączne, główne lub dodatkowe). Wyłączne lub główne źródło utrzymania tego typu gospodarstw mogą stanowić dochody z pracy najemnej, na rachunek własny (w tym z dochodów z najmu), niezarobkowe źródła lub dochody z własności.

Wśród gospodarstw domowych z użytkownikiem indywidualnego gospodarstwa rolnego (działki rolnej) wyróżnia się gospodarstwa rolnicze (typ 1 i 2) oraz nierolnicze (typ 3 i 4). Dla potrzeb dalszych analiz można wyprowadzić inne grupowania gospodarstw rolniczych i nierolniczych.

#### **GRUPY SPOŁECZNO-EKONOMICZNE GOSPODARSTW DOMOWYCH**

Informacje o źródłach utrzymania gospodarstw (wyłącznym lub głównym i dodatkowym) niezależnie od przedstawionego podziału gospodarstw domowych z użytkownikiem gospodarstwa rolnego (działki rolnej) według typów porównywalne są z klasyfikacją obowiązującą w badaniach budżetów gospodarstw domowych i służą do sklasyfikowania gospodarstw domowych według grup społeczno-ekonomicznych.

1. **Gospodarstwa rolników** – wyłącznym lub głównym źródłem utrzymania tych gospodarstw domowych jest dochód z pracy w gospodarstwie rolnym (działce rolnej) lub hodowli zwierząt gospodarskich, natomiast dodatkowe źródło utrzymania może stanowić dochód z pracy na rachunek własny (w tym dochody z najmu) oraz źródła niezarobkowe;
2. **Gospodarstwa domowe pracowników użytkujących gospodarstwo rolne** – utrzymujące się z łącznego dochodu z pracy najemnej i użytkowania gospodarstwa rolnego. Na podstawie wyników uzyskanych ze spisu możliwe było wyodrębnienie tylko gospodarstw domowych utrzymujących się głównie z dochodów z pracy

najmniej i dodatkowo z pracy w swoim gospodarstwie rolnym lub głównie z pracy w swoim gospodarstwie rolnym, a praca najemna stanowi dodatkowe źródło utrzymania;

3. **Gospodarstwa pracowników** – wyłącznym lub głównym źródłem utrzymania gospodarstw jest dochód z pracy najemnej, a dodatkowym źródłem może być praca na rachunek własny (w tym dochody z najmu) z wyjątkiem pracy w swoim gospodarstwie rolnym (działce rolnej), źródła niezarobkowe, a także dochód z własności;
4. **Gospodarstwa pracujących na rachunek własny** – wyłącznym lub głównym źródłem utrzymania jest dochód z pracy na rachunek własny (w tym z dochodów z najmu) poza indywidualnym gospodarstwem rolnym, natomiast dodatkowe źródło mogą stanowić dochody z pracy najemnej, z pracy w gospodarstwie rolnym, źródła niezarobkowe lub dochody z własności;
5. **Gospodarstwa emerytów** – utrzymujące się wyłącznie lub głównie z emerytury, dodatkowe źródło może pochodzić ze wszystkich pozostałych kategorii źródeł utrzymania;
6. **Gospodarstwa rencistów** – wyłącznym lub głównym źródłem utrzymania jest renta z tytułu niezdolności do pracy (renta inwalidzka), socjalna lub rodzinna, dodatkowe źródło może pochodzić ze wszystkich pozostałych kategorii źródeł utrzymania;
7. **Gospodarstwa utrzymujące się z innych niezarobkowych źródeł** – wyłącznym lub głównym źródłem utrzymania są źródła niezarobkowe inne niż emerytura lub renta, natomiast dodatkowe źródło utrzymania może pochodzić ze wszystkich pozostałych kategorii źródeł utrzymania;
8. **Gospodarstwa utrzymujące się z dochodów z własności** – wyłącznym lub głównym źródłem utrzymania są dochody pochodzące z lokat kapitałowych (z obrotu akcjami, obligacjami, zysków kapitałowych itp.), z odsetek od oszczędności, udziału w zyskach przedsiębiorstw (dywidend). Jest to nowo utworzona kategoria, dotychczas gospodarstwa domowe utrzymujące się z tego źródła zaliczane były do grupy gospodarstw utrzymujących się z innych niezarobkowych źródeł;
9. **Pozostałe gospodarstwa** - są to gospodarstwa pozostające wyłącznie lub głównie na utrzymaniu oraz gospodarstwa domowe o nieustalonym źródle utrzymania.

## UWAGI ANALITYCZNE

### I. Stan i struktura ludności

Ludność związana z rolnictwem obejmuje osoby wchodzące w skład gospodarstw domowych z użytkownikiem indywidualnego gospodarstwa rolnego o powierzchni użytków rolnych powyżej 1 ha, z użytkownikiem działki rolnej o powierzchni użytków rolnych od 10 arów do 1 ha włącznie oraz z właścicielem zwierząt gospodarskich, nie posiadającym użytków rolnych lub posiadającym użytki rolne o powierzchni mniejszej niż 10 arów.

Tabl. 1. Ludność w gospodarstwach domowych z użytkownikiem indywidualnego gospodarstwa rolnego (działki rolnej) według płci i miejsca zamieszkania w latach 1996 i 2002

WYSZCZEGÓLNIENIE	1996			2002			1996=100
	ogółem	miasta	wieś	ogółem	miasta	wieś	
<b>OGÓLEM .....</b>	<b>814122</b>	<b>109855</b>	<b>704267</b>	<b>724695</b>	<b>129463</b>	<b>595232</b>	<b>89,0</b>
Mężczyźni .....	408567	53928	354639	367193	64489	302704	89,9
Kobiety .....	405555	55927	349628	357502	64974	292528	88,2

Ludność zamieszkująca w maju 2002 r. w gospodarstwach domowych z użytkownikiem indywidualnego gospodarstwa (działki rolnej) oraz (lub) z właścicielem zwierząt gospodarskich stanowiła 27,7% ludności województwa. Zdecydowana większość z tych osób, tj. 82,1% to mieszkańcy wsi. Stanowili oni 65,0% ogółu ludności wiejskiej.

W 2002 r. w stosunku do wyników spisu rolnego z 1996 roku wystąpiło zmniejszenie liczby ludności związanej z rolnictwem o 89,4 tys. osób, tj. o 11%. Na wsi liczba ludności związanej z rolnictwem spadła o 15,5%, natomiast w miastach nastąpił przyrost tej kategorii ludności o 17,8%. Podobne tendencje miały miejsce w skali kraju, z tym jednak, że w województwie łódzkim zmiany te były głębsze (w Polsce na wsi ubyło 13% ludności, a w miastach wystąpił wzrost rzędu 10%). Wśród ogółu ludności związanej z rolnictwem nieco więcej było mężczyzn – 50,7%, co w porównaniu z rokiem 1996 stanowi pewne zachwianie dotychczasowej równowagi pomiędzy liczbą mężczyzn i kobiet.

Tabl. 2. Ludność w gospodarstwach domowych z użytkownikiem indywidualnego gospodarstwa rolnego (działki rolnej) według płci i typu gospodarstwa rolnego w 2002 r.

WYSZCZEGÓLNIENIE	Ogółem		Mężczyźni	Kobiety	Na 100 mężczyzn przypada kobiet
	w liczbach bezwzględnych	w %	w % ogółu		
<b>OGÓŁEM</b>					
<b>Ludność w gospodarstwach domowych .....</b>	<b>724695</b>	<b>100,0</b>	<b>50,7</b>	<b>49,3</b>	<b>97</b>
z użytkownikiem indywidualnego gospodarstwa rolnego ..	598189	82,5	51,0	49,0	96
z użytkownikiem działki rolnej	124069	17,1	49,0	51,0	104
z właścicielem zwierząt gospodarskich .....	2437	0,4	50,9	49,1	96
<b>MIASTA</b>					
<b>Ludność w gospodarstwach domowych .....</b>	<b>129463</b>	<b>100,0</b>	<b>49,8</b>	<b>50,2</b>	<b>101</b>
z użytkownikiem indywidualnego gospodarstwa rolnego ..	80202	62,0	50,3	49,7	99
z użytkownikiem działki rolnej	48575	37,5	49,0	51,0	104
z właścicielem zwierząt gospodarskich .....	686	0,5	49,7	50,3	101
<b>WIEŚ</b>					
<b>Ludność w gospodarstwach domowych .....</b>	<b>595232</b>	<b>100,0</b>	<b>50,9</b>	<b>49,1</b>	<b>96</b>
z użytkownikiem indywidualnego gospodarstwa rolnego ..	517987	87,0	51,1	48,9	96
z użytkownikiem działki rolnej	75494	12,7	49,0	51,0	104
z właścicielem zwierząt gospodarskich .....	1751	0,3	51,4	48,6	95

Ludność związana z użytkownikiem indywidualnego gospodarstwa stanowiła ponad 82%, zaś z użytkownikiem działki rolnej nieco ponad 17% ogółu ludności związanej z rolnictwem.

W 2002 r. blisko 45% ludności była powiązana z gospodarstwami rolnymi do 5 ha (w 1996 roku odsetek ten był mniejszy i wynosił 40,9%). Wynikało to między innymi z faktu znacznego (o 16%) przyrostu liczby osób związanych z gospodarstwami rolnymi o najmniejszej powierzchni użytków rolnych (1-2 ha). Tak więc pomimo zmniejszenia się ogólnej liczby ludności związanej z rolnictwem widać – w porównaniu do 1996 roku – wzrost liczby ludności związanej z niektórymi grupami gospodarstw rolnych, tj. tymi najmniejszymi oraz największymi (powyżej 15 ha powierzchni).

Tabl. 3. Ludność w gospodarstwach domowych z użytkownikiem indywidualnego gospodarstwa rolnego (działki rolnej) według płci i powierzchni użytków rolnych w latach 1996 i 2002

WYSZCZEGÓLNIENIE	1996			2002		
	razem	mężczyźni	kobiety	razem	mężczyźni	kobiety
W LICZBACH BEZWZGLĘDNYCH						
<b>OGÓŁEM</b> .....	<b>814122</b>	<b>408567</b>	<b>405555</b>	<b>724695</b>	<b>367193</b>	<b>357502</b>
Ludność w gospodarstwach domowych:						
z właścicielem zwierząt gospodarskich .....	1320	637	683	2437	1241	1196
z użytkownikiem działki rolnej .....	142619	68526	74093	124069	60791	63278
0,1-0,5 ha .....	102649	49058	53591	77882	37971	39911
0,5-1,0 ha .....	39970	19468	20502	46187	22820	23367
z użytkownikiem indywidualnego gospodarstwa rolnego.....	670183	339404	330779	598189	305161	293028
o powierzchni:						
1-2.....	85038	42038	43000	98672	49072	49600
2-3 .....	63734	32022	31712	63693	32289	31404
3-5 .....	125169	63447	61722	106277	54373	51904
5-7 .....	120982	61534	59448	91497	47009	44488
7-10 .....	134545	68846	65699	100302	51797	48505
10-15 .....	98013	49858	48155	81916	41899	40017
15-20 .....	28689	14489	14200	30736	15671	15065
20-30 .....	11476	5845	5631	17836	9271	8565
30-50 .....	1943	1006	937	5697	2962	2735
50 ha i więcej .....	594	319	275	1563	818	745
W ODSETKACH						
<b>OGÓŁEM</b> .....	<b>100,0</b>	<b>100,0</b>	<b>100,0</b>	<b>100,0</b>	<b>100,0</b>	<b>100,0</b>
Ludność w gospodarstwach domowych:						
z właścicielem zwierząt gospodarskich .....	0,2	0,1	0,2	0,3	0,4	0,3
z użytkownikiem działki rolnej .....	17,5	16,8	18,3	17,1	16,5	17,7
0,1-0,5 ha .....	12,6	12,0	13,2	10,7	10,3	11,2
0,5-1,0 ha .....	4,9	4,8	5,1	6,4	6,2	6,5
z użytkownikiem indywidualnego gospodarstwa rolnego.....	82,3	83,1	81,5	82,6	83,1	82,0
o powierzchni:						
1-2.....	10,5	10,3	10,6	13,6	13,4	13,9
2-3 .....	7,8	7,8	7,8	8,8	8,8	8,8
3-5 .....	15,4	15,5	15,2	14,7	14,8	14,5
5-7 .....	14,9	15,1	14,7	12,6	12,8	12,4
7-10 .....	16,5	16,9	16,2	13,8	14,1	13,6
10-15 .....	12,0	12,2	11,9	11,3	11,4	11,2
15-20 .....	3,5	3,5	3,5	4,3	4,3	4,2
20-30 .....	1,4	1,4	1,4	2,5	2,5	2,4
30-50 .....	0,2	0,3	0,2	0,8	0,8	0,8
50 ha i więcej .....	0,1	0,1	0,1	0,2	0,2	0,2



W porównaniu z całą ludnością województwa, ludność związana z rolnictwem charakteryzowała się nieco młodszą strukturą wieku. Widoczny był wyższy, o 3,7 punktu procentowego, udział osób w wieku przedprodukcyjnym, a niższy o 3,3 pkt osób w wieku poprodukcyjnym. Również w stosunku do samej ludności wiejskiej w województwie, struktury wieku według podstawowych grup ekonomicznych były dla ludności związanej z rolnictwem korzystniejsze.

Tabl. 4. Ludność w gospodarstwach domowych z użytkownikiem indywidualnego gospodarstwa rolnego (działki rolnej) według ekonomicznych grup wieku i powierzchni użytków rolnych w 2002 r.

WYSZCZEGÓLNIENIE	Ogółem	W wieku <sup>a/</sup>				
		przed- produk- cyjnym	produkcyjnym			poproduk- cyjnym
			razem	mobilnym	niemo- bilnym	
w odsetkach						
<b>WOJEWÓDZTWO</b>						
<b>OGÓŁEM</b> .....	<b>724695</b>	<b>24,7</b>	<b>61,5</b>	<b>38,9</b>	<b>22,6</b>	<b>13,8</b>
Ludność w gospodarstwach domowych:						
z właścicielem zwierząt gospodarskich .....	2437	17,7	54,5	28,9	25,6	27,8
z użytkownikiem działki rolnej .....	124069	20,7	61,1	36,2	25,0	18,2
z użytkownikiem indywidualnego gospodarstwa rolnego.....	598189	25,5	61,6	39,5	22,1	12,9
o powierzchni:						
1-2 .....	98672	24,2	63,4	39,8	23,6	12,4
2-5.....	169970	23,9	62,5	37,9	23,2	13,6
5-10 .....	191799	25,5	61,1	39,3	21,8	13,4
10-15 .....	81916	27,7	60,3	39,4	20,9	12,0
15-20 .....	30736	29,2	59,6	40,3	19,3	11,2
20 ha i więcej .....	25096	30,5	59,1	40,3	18,8	10,4
w tym WIEŚ						
<b>RAZEM</b> .....	<b>595232</b>	<b>25,3</b>	<b>60,4</b>	<b>38,7</b>	<b>21,7</b>	<b>14,3</b>
Ludność w gospodarstwach domowych:						
z właścicielem zwierząt gospodarskich .....	1751	17,6	50,5	27,0	23,5	31,9
z użytkownikiem działki rolnej .....	75494	21,6	58,4	35,4	23,0	20,1

a/ W dalszym podziale nie uwzględniono osób w wieku nieustalonym.

Tabl. 4. Ludność w gospodarstwach domowych z użytkownikiem indywidualnego gospodarstwa rolnego (działki rolnej) według ekonomicznych grup wieku i powierzchni użytków rolnych w 2002 r. (dok.)

WYSZCZEGÓLNIENIE	Ogółem	W wieku <sup>a/</sup>				
		przed- produk- cyjnym	produkcyjnym			poproduk- cyjnym
			razem	mobilnym	niemo- bilnym	
w odsetkach						
w tym WIEŚ (dok.)						
Ludność w gospodarstwach domowych (dok.):						
z użytkownikiem indywidualnego gospodarstwa rolnego.....	517987	25,9	60,7	39,2	21,5	13,4
o powierzchni:						
1-2 .....	64225	25,2	61,5	39,6	21,9	13,3
2-5.....	139422	24,1	61,3	38,8	22,5	14,6
5-10 .....	180783	25,6	60,7	39,1	21,6	13,7
10-15 .....	79418	27,8	60,1	39,3	20,8	12,1
15-20 .....	29974	29,2	59,4	40,3	19,1	11,4
20 ha i więcej .....	24165	30,5	58,8	40,3	18,5	10,7

a/ W dalszym podziale nie uwzględniono osób w wieku nieustalonym.

Najmłodszą strukturą wieku charakteryzowała się ludność związana z gospodarstwami rolnymi o największych powierzchniach (powyżej 20 ha). Generalnie można stwierdzić, że wraz ze wzrostem powierzchni gospodarstwa młodszą była struktura wieku ludności z tymi gospodarstwami związanej.

Wśród ogółu ludności związanej z rolnictwem, będącej w wieku 15 lat i więcej, najwyższy odsetek (podobnie jak dla ogółu ludności województwa) stanowiły osoby o stanie cywilnym – żonaty, zameżna. Osób takich było 60,0%, tj. o 2,7% punkta więcej niż wśród całej ludności w województwie.

Tabl. 5. Ludność w wieku 15 lat i więcej w gospodarstwach domowych z użytkownikiem indywidualnego gospodarstwa rolnego (działki rolnej) według stanu cywilnego prawnego w 2002 r.

WYSZCZEGÓLNIENIE	Ludność w gospodarstwach domowych				
	ogółem			w tym z użytkownikiem indywidualnego gospodarstwa rolnego o powierzchni powyżej 1 ha	
	razem	mężczyźni	kobiety	mężczyźni	kobiety
W LICZBACH BEZWZGLĘDNYCH					
<b>OGÓŁEM .....</b>	<b>584787</b>	<b>295576</b>	<b>289211</b>	<b>243988</b>	<b>234425</b>
W ODSETKACH					
Kawalerowie, panny .....	29,0	35,7	22,3	36,6	22,6
Żonaci, zameżne .....	60,0	59,7	60,3	59,0	60,6
Wdowcy, wdowy .....	9,3	2,9	15,9	2,9	15,5
Rozwiedzeni, rozwiedzione	1,5	1,5	1,4	1,3	1,2
Separowani, separowane ....	0,1	0,1	0,1	0,1	0,1
Nieustalony .....	0,1	0,1	0,0	0,1	0,0

Łączna liczba kawalerów i panien wyniosła blisko 170 tys., tj. 29% ogółu ludności w wieku 15 lat i więcej, związanej z rolnictwem. To więcej (o 2,7 pkt) niż w całym województwie. Wysoki odsetek kawalerów, szczególnie w gospodarstwach z użytkownikiem indywidualnego gospodarstwa rolnego (36,6% wobec 22,6% dla panien) oznaczał, że na 100 kawalerów w tych gospodarstwach przypadało tylko 61 panien.

Wśród osób owdowiałych ponad  $\frac{4}{5}$  to kobiety. To w głównej mierze wynik dłuższego trwania życia kobiet niż mężczyzn.

Ludność w gospodarstwach domowych związanych z rolnictwem charakteryzowała się generalnie niższym wykształceniem niż ogół mieszkańców województwa. Dotyczyło to zwłaszcza osób w gospodarstwach domowych z użytkownikiem indywidualnego gospodarstwa rolnego (działki rolnej) zamieszkujących tereny miejskie.

Tabl. 6. Ludność w wieku 13 lat i więcej w gospodarstwach domowych z użytkownikiem indywidualnego gospodarstwa rolnego (działki rolnej) według płci i poziomu wykształcenia w 2002 r.

WYSZCZEGÓLNIENIE	Ogółem	Poziom wykształcenia <sup>a/</sup>				
		wyższe	średnie i policealne	zasadnicze zawodowe	podstawowe ukończone	podstawowe nieukończone i bez wykształcenia szkolnego
		w odsetkach				
<b>INDYWIDUALNE GOSPODARSTWA ROLNE OGÓŁEM</b>						
<b>OGÓŁEM</b> .....	<b>608706</b>	<b>4,6</b>	<b>23,7</b>	<b>26,1</b>	<b>39,8</b>	<b>5,7</b>
mężczyźni .....	307813	3,7	19,9	32,9	39,0	4,4
kobiety .....	300893	5,5	27,5	19,3	40,6	7,0
W tym wieś .....	495762	3,0	20,5	27,5	42,6	6,3
mężczyźni .....	251974	2,2	16,9	34,3	41,7	4,8
kobiety .....	243788	3,8	24,2	20,4	43,5	7,9
w tym GOSPODARSTWA Z UŻYTKOWNIKIEM INDYWIDUALNEGO GOSPODARSTWA ROLNEGO POWYŻEJ 1 HA UŻYTKÓW ROLNYCH						
<b>OGÓŁEM</b> .....	<b>498731</b>	<b>4,0</b>	<b>22,4</b>	<b>26,9</b>	<b>40,8</b>	<b>5,7</b>
w tym wieś .....	429544	2,7	20,0	28,0	43,0	6,2

a/ Bez nieustalonego poziomu wykształcenia.

Udział osób z wykształceniem wyższym był o połowę niższy, a wśród osób mieszkających na wsi ponad trzykrotnie niższy niż przeciętnie w województwie. Istotnie niższy był również odsetek osób z wykształceniem średnim i policealnym (o 8,0 punktu procentowego), natomiast wyższy (o 5,1 pkt) udział osób z wykształceniem zasadniczym.

Analiza poziomu wykształcenia ludności w gospodarstwach domowych związanych z rolnictwem z uwzględnieniem płci wskazuje, że kobiety w tych gospodarstwach były na ogół lepiej wykształcone niż mężczyźni. Kobiet z wyższym wykształceniem było o 46,3%, a ze średnim i policealnym o 13,7% więcej niż mężczyzn.



Tabl. 7. Ludność w gospodarstwach domowych z użytkownikiem indywidualnego gospodarstwa rolnego (działki rolnej) według źródeł utrzymania i powierzchni użytków rolnych w 2002 r. (dok.)

ŹRÓDŁA UTRZYMANIA	Ogółem	Powierzchnia użytków rolnych							
		do 1 ha włączy- nie	powy- żej 1 ha	1-2	2-5	5-10	10-15	15-20	20 ha i więcej
W ODSETKACH (dok.)									
Utrzymujący się z pra- cy w swoim gospo- darstwie rolnym (działce rolnej).....	46,2	15,9	52,6	25,3	41,2	60,7	72,7	77,3	79,7
wyłącznie .....	16,5	2,0	19,6	5,4	12,5	23,9	31,1	33,5	34,9
głównie .....	2,1	0,3	2,5	0,7	1,6	3,2	3,9	3,9	3,8
dotatkowo .....	14,7	12,8	15,1	16,5	19,8	15,2	9,5	7,0	5,9
utrzymywani .....	12,9	0,9	15,4	2,8	7,2	18,4	28,1	32,9	35,1
Utrzymujący się z in- nych źródeł niż pra- ca w swoim gospo- darstwie rolnym (działce rolnej) .....	53,7	83,9	47,3	74,6	58,7	39,2	27,3	22,7	20,2
z pracy najemnej ....	11,4	20,7	9,4	17,9	11,7	6,7	4,7	3,8	3,2
z pracy na rachunek własny .....	1,8	3,2	1,5	3,4	2,0	0,8	0,5	0,5	0,8
z niezarobkowych źródeł .....	17,6	26,1	15,8	18,4	16,5	15,3	14,1	13,5	12,4
w tym z emerytur z renty z tytułu niezdolności do pracy (renty inwa- lidzkiej) .....	10,1	14,1	9,2	9,1	8,8	9,5	9,4	9,4	8,8
dochody z własności	4,1	5,7	3,7	4,2	3,9	3,7	3,3	3,0	2,8
utrzymywani .....	0,0	0,0	0,0	0,0	0,0	0,0	0,0	0,0	0,0
utrzymywani .....	22,9	30,8	19,1	32,1	26,3	15,4	7,6	4,6	3,7
Nie ustalono .....	0,1	0,1	0,1	0,1	0,1	0,1	0,1	0,1	0,1

U w a g a. W podziale według powierzchni – bez właścicieli zwierząt gospodarskich.

Ponad połowa ludności związanej z gospodarstwami rolnymi utrzymywała się więc (lub była utrzymywana) z innych źródeł niż dochody z pracy w gospodarstwie. Z tej grupy osób – 57,3% posiadało własne źródło utrzymania, reszta pozostawała na utrzymaniu. Wśród osób posiadających własne źródło utrzymania przeważały osoby utrzymujące się z niezarobkowych źródeł, kolejnymi były utrzymujące się z pracy najemnej.

Analizując źródła utrzymania w korelacji z powierzchnią użytków rolnych gospodarstwa widać, że im była ona większa, tym wyższy był odsetek osób utrzymujących się z pracy w gospodarstwie rolnym (wyłącznie, głównie lub dodatkowo). Przykładowo

w gospodarstwach najmniejszych (0-1 ha) tylko 2 osoby na każdych 100 utrzymywały się wyłącznie z pracy w swoim gospodarstwie (działce), podczas gdy w gospodarstwach o powierzchni 20 ha i więcej osób takich było już 35 na 100.

W trakcie spisu 2002 r. wyodrębniono 203,3 tys. użytkowników indywidualnych gospodarstw rolnych (w tym 160,5 tys. w gospodarstwach o powierzchni powyżej 1 ha). Blisko 70% tej zbiorowości to mężczyźni. Na terenach wiejskich udział mężczyzn wśród użytkowników gospodarstw rolnych był niższy niż w miastach i wyniósł 72,2% wobec 73,9%.

Użytkownicy indywidualnych gospodarstw rolnych to w większości osoby w wieku produkcyjnym – około 86% ogółu. Warto zauważyć, że odsetek użytkowników najstarszych (w wieku 65 lat i więcej) jest ponad dwukrotnie wyższy wśród kobiet niż wśród mężczyzn.

Niespełna 9% ogółu użytkowników gospodarstw rolnych nie przekroczyła 30 roku życia.

Tabl. 8. Użytkownicy indywidualnych gospodarstw rolnych (działek rolnych) według grup wieku i powierzchni użytków rolnych w 2002 r.

WYSZCZEGÓLNIENIE	Ogółem	W wieku						
		15-19	20-29	30-39	40-49	50-59	60-64	65 lat i więcej
		w odsetkach						
<b>WOJEWÓDZTWO</b>								
<b>OGÓŁEM</b> .....	<b>203340</b>	<b>0,3</b>	<b>8,2</b>	<b>19,8</b>	<b>30,7</b>	<b>21,9</b>	<b>5,7</b>	<b>13,4</b>
Mężczyźni .....	142246	0,3	8,7	21,4	32,5	22,1	5,3	9,8
Kobiety .....	61094	0,3	7,0	16,1	26,9	21,5	6,5	21,7
Właściciele zwierząt gospodarskich .....	894	0,3	4,8	8,7	15,4	18,9	13,2	38,8
Użytkownicy:								
działek rolnych .....	41912	0,2	5,0	13,8	24,1	22,0	8,3	26,5
indywidualnych gospodarstw rolnych o powierzchni:	160534	0,4	9,0	21,4	32,5	22,0	5,0	9,8
1-2 ha .....	30444	0,3	7,5	19,3	28,7	21,9	6,7	15,7
2-5 .....	49252	0,4	8,4	19,4	0,3	22,2	6,0	13,5
5-10 .....	49575	0,4	10,0	22,4	33,7	21,9	4,3	7,3
10-15 .....	19106	0,3	9,8	24,3	36,7	22,6	3,1	3,1
15-20 .....	6787	0,3	10,0	26,1	39,3	20,6	2,1	1,6
20-50 .....	5025	0,2	9,9	26,8	40,2	19,9	2,0	1,1
50-100 .....	240	-	10,0	18,3	41,3	21,3	2,9	2,1
100 ha i więcej...	105	-	3,8	18,1	45,7	28,6	1,9	1,9

Tabl. 8. Użytkownicy indywidualnych gospodarstw rolnych (działek rolnych) według grup wieku i powierzchni użytków rolnych w 2002 r. (dok.)

WYSZCZEGÓLNIENIE	Ogółem	W wieku						
		15-19	20-29	30-39	40-49	50-59	60-64	65 lat i więcej
		w odsetkach						
w tym WIEŚ								
<b>RAZEM</b> .....	<b>162509</b>	<b>0,3</b>	<b>8,8</b>	<b>20,8</b>	<b>30,4</b>	<b>21,5</b>	<b>5,5</b>	<b>12,7</b>
Właściciele zwierząt gospodarskich .....	661	0,5	3,2	9,1	12,4	17,5	13,3	44,0
Użytkownicy:								
działek rolnych .....	25640	0,2	5,2	14,5	22,0	20,4	8,6	29,1
indywidualnych gospodarstw rolnych o powierzchni powyżej 1 ha UR .....	136208	0,4	9,5	14,7	32,1	21,7	4,9	9,5

Najkorzystniejszą strukturę wieku posiadali użytkownicy indywidualnych gospodarstw o powierzchni użytków rolnych powyżej 1 ha, najmniej korzystną właściciele zwierząt gospodarskich nie posiadający użytków rolnych.

W grupie użytkowników indywidualnych gospodarstw o powierzchni powyżej 20 ha dominowały osoby młode; ponad  $\frac{1}{3}$  nie przekroczyła 40 lat, a prawie  $\frac{3}{4}$  było w wieku poniżej 50 lat.

Mniej korzystną strukturę według wieku obserwuje się wśród użytkowników działek rolnych, szczególnie w miastach. Warto przy tym podkreślić, że prawie 40% ogółu użytkowników działek to mieszkańcy miast, a ponad połowa z nich to kobiety.

Rozpatrując zbiorowość użytkowników gospodarstw rolnych z punktu widzenia poziomu ich wykształcenia dostrzec można, że jest ono przeciętnie niższe niż wśród ogółu mieszkańców województwa. Odsetek użytkowników gospodarstw rolnych z wykształceniem wyższym i średnim wyniósł 28,9% wobec 40,9% przeciętnie w województwie. Znacznie częściej użytkownicy gospodarstw rolnych niż ogół mieszkańców województwa legitymuje się wykształceniem zasadniczym zawodowym (33,8% wobec 21,0%).



Tabl. 9. Użytkownicy indywidualnych gospodarstw rolnych (działek rolnych) według płci i poziomu wykształcenia w 2002 r.

WYSZCZEGÓLNIENIE	Ogółem	Poziom wykształcenia <sup>a/</sup>						
		wyższe	policealne	średnie zawodowe	średnie ogólnokształcące	zasadnicze zawodowe	podstawowe ukończone	podstawowe nieukończone i bez wykształcenia szkolnego
		w odsetkach						
<b>W INDYWIDUALNYCH GOSPODARSTWACH ROLNYCH OGÓŁEM</b>								
<b>OGÓŁEM</b> .....	<b>203340</b>	<b>5,1</b>	<b>1,9</b>	<b>18,1</b>	<b>3,8</b>	<b>33,8</b>	<b>34,0</b>	<b>3,3</b>
Mężczyźni .....	142246	4,5	1,0	18,0	2,2	39,4	32,9	2,0
Kobiety .....	61094	6,6	3,9	18,4	7,6	20,3	36,8	6,4
<b>w tym W GOSPODARSTWACH POWYŻEJ 1 HA UŻYTKÓW ROLNYCH</b>								
<b>RAZEM</b> .....	<b>160534</b>	<b>4,4</b>	<b>1,6</b>	<b>17,7</b>	<b>3,3</b>	<b>36,1</b>	<b>34,2</b>	<b>2,7</b>
Mężczyźni .....	117490	3,8	0,9	17,3	1,9	41,2	33,3	1,6
Kobiety .....	43044	5,9	3,5	18,8	7,0	22,4	36,8	5,5

a/ Bez nieustalonego.

Podobnie jak ma to miejsce wśród ogółu mieszkańców województwa, użytkownicy gospodarstw – kobiety były lepiej wykształcone niż mężczyźni.

W spisach 2002 r. ustalono również poziom wykształcenia rolniczego osoby kierującej gospodarstwem rolnym, tj. użytkownika lub w przypadku, gdy nie kierował on osobiście produkcją rolną – innej osoby. Nie ustalono wykształcenia rolniczego użytkowników gospodarstw, w których nie prowadzono działalności rolniczej.

Wśród kierujących gospodarstwem rolnym w województwie 98,1% było jednocześnie użytkownikiem gospodarstwa.

Tabl. 10. Kierujący indywidualnym gospodarstwem rolnym (działką rolną) według poziomu wykształcenia rolniczego w 2002 r.

POZIOM WYKSZTAŁCENIA ROLNICZEGO	Ogółem			W tym kierujący będący jednocześnie użytkownikami		
	razem	mężczyźni	kobiety	razem	mężczyźni	kobiety
W LICZBACH BEZWZGLEDNYCH						
<b>OGÓŁEM .....</b>	<b>165002</b>	<b>121534</b>	<b>43468</b>	<b>161906</b>	<b>119545</b>	<b>42361</b>
W ODSETKACH						
Wyższe rolnicze .....	0,9	1,0	0,7	0,9	1,0	0,7
Policealne rolnicze .....	0,2	0,2	0,3	0,2	0,1	0,3
Średnie zawodowe rolnicze .....	5,7	5,6	5,7	5,7	5,7	5,7
Zasadnicze zawodowe rolnicze .....	12,5	14,9	6,0	12,6	15,0	5,9
Kurs rolniczy .....	29,2	31,7	22,2	29,3	31,8	22,2
Brak wykształcenia rolniczego .....	51,5	46,6	65,1	51,3	46,4	65,2

Wśród kierujących gospodarstwem rolnym w 2002 r. przygotowanie rolnicze miało 48,5% ogółu i był to odsetek nieco niższy niż przeciętnie w kraju (49,7%). Osoby te najczęściej kończyły kursy rolnicze – 29,2%. Wyższe bądź średnie wykształcenie rolnicze posiadało niespełna 7% ogółu kierujących gospodarstwem.

Tabl. 11. Kierujący indywidualnym gospodarstwem rolnym (działką rolną) według poziomu wykształcenia rolniczego oraz powierzchni użytków rolnych w 2002 r.

POWIERZCHNIA UŻYTKÓW ROLNYCH	Ogółem	Poziom wykształcenia rolniczego osoby kierującej gospodarstwem					
		wyższe rolnicze	policealne rolnicze	średnie zawodowe rolnicze	zasadnicze zawodowe rolnicze	kurs rolniczy	brak wykształcenia rolniczego
		w odsetkach					
<b>OGÓŁEM .....</b>	<b>165002</b>	<b>0,9</b>	<b>0,2</b>	<b>5,7</b>	<b>12,5</b>	<b>29,2</b>	<b>51,5</b>
Właściciele zwierząt gospodarskich .....	895	0,8	0,0	1,9	1,7	14,3	81,3
Użytkownicy: działek rolnych .....	24027	0,7	0,2	2,8	2,7	16,3	77,3

Tabl. 11. Kierujący indywidualnym gospodarstwem rolnym (działką rolną) według poziomu wykształcenia rolniczego oraz powierzchni użytków rolnych w 2002 r. (dok.)

POWIERZCHNIA UŻYTKÓW ROLNYCH	Ogółem	Poziom wykształcenia rolniczego osoby kierującej gospodarstwem					
		wyższe rolnicze	policealne rolnicze	średnie zawodowe rolnicze	zasadnicze zawodowe rolnicze	kurs rolniczy	brak wy- kształce- nia rol- niczego
		w odsetkach					
Użytkownicy (dok.): indywidualnych gos- podarstw rolnych o powierzchni:	140080	1,0	0,2	6,2	14,3	31,6	46,9
1-2 ha .....	20505	0,9	0,2	4,0	5,0	22,6	67,3
2-3 .....	14827	0,8	0,2	4,3	5,8	25,9	63,0
3-5 .....	26354	0,7	0,2	4,4	8,7	31,1	54,9
5-7 .....	23104	0,7	0,2	5,1	12,5	34,3	17,2
7-10 .....	24332	0,7	0,2	6,3	18,6	36,5	37,7
10-15 .....	18869	1,0	0,2	8,7	25,2	35,7	29,2
15-20 .....	6757	1,5	0,3	12,2	29,4	34,3	22,3
20-50 .....	4994	3,1	0,5	16,8	32,8	30,1	16,7
50-100 .....	234	9,9	0,4	28,2	20,9	26,5	14,1
100 ha i więcej .....	104	20,2	0,9	32,7	12,5	18,3	15,4

Zwraca uwagę prawidłowość, że kierujący gospodarstwem o wyższym areale częściej posiadali przygotowanie rolnicze. Kierujący gospodarstwem rolnym o powierzchni użytków rolnych 20 ha i więcej charakteryzowali się najwyższym odsetkiem osób o wykształceniu wyższym rolniczym oraz najniższym odsetkiem osób, które ukończyły tylko kursy rolnicze bądź nie posiadali żadnego przygotowania rolniczego.

Wykres 2. **Struktura kierujących indywidualnym gospodarstwem rolnym powyżej 1 ha użytków rolnych według poziomu wykształcenia rolniczego w 2002 r.**

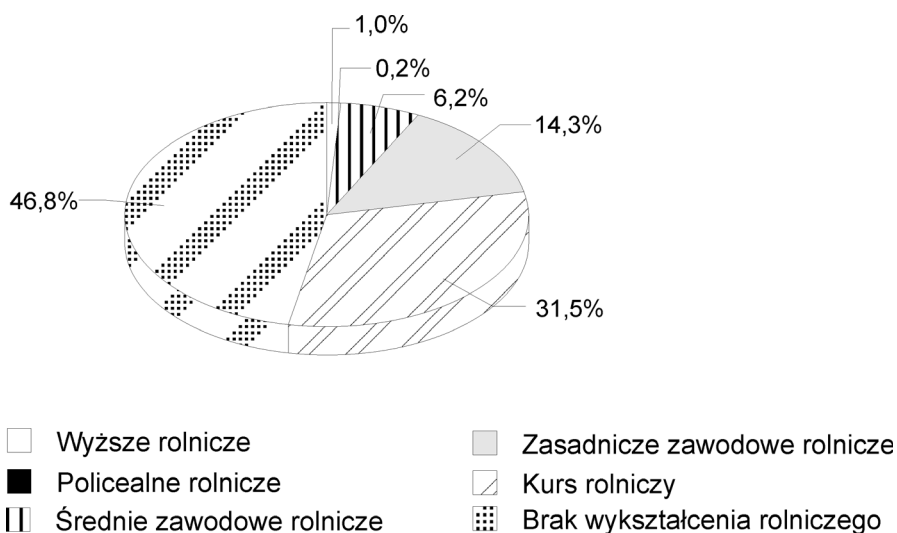

Użytkownicy indywidualnych gospodarstw rolnych w 2002 r. znacznie częściej utrzymywali się z dochodów pochodzących wyłącznie ze źródeł nierolniczych lub głównie nierolniczych (łącznie ponad 60%). W Polsce odsetek użytkowników utrzymujących się z tych źródeł wyniósł 70%. Zaledwie  $\frac{1}{3}$  użytkowników w łódzkim deklaroowało rolnicze źródło utrzymania.

Wiążąc źródła utrzymania użytkowników gospodarstw rolnych z powierzchnią użytków rolnych tych gospodarstw można zauważyć, że ze źródeł rolniczych bądź mieszanych – głównie rolniczych utrzymywała się prawie połowa użytkujących gospodarstwa o powierzchni powyżej 1 ha.

Wśród użytkowników działek rolnych struktura źródeł utrzymania prezentowała się odmiennie. Dominowały tu osoby utrzymujące się ze źródeł nierolniczych, stanowiąc podobnie jak przeciętnie w Polsce 67,4% ogółu użytkowników działek. Ze źródeł rolniczych bądź mieszanych – głównie rolniczych utrzymywało się w województwie zaledwie 4,4% użytkowników działek.

## **II. Gospodarstwa domowe związane z rolnictwem**

Spośród 983,7 tys. gospodarstw domowych w województwie łódzkim – 203,9 tys., tj. 20,7% stanowiły gospodarstwa z użytkownikiem indywidualnego gospodarstwa rolnego. Spośród tych gospodarstw – 162,9 tys. zamieszkiwało na wsi (45,3% ogółu gospodarstw domowych na wsi) a 41,0 tys. w miastach (6,0% ogółu gospodarstw domowych miejskich).

W porównaniu z wynikami Powszechnego Spisu Rolnego 1996, podczas którego spisano 221,1 tys. gospodarstw związanych z rolnictwem, liczba takich gospodarstw zmniejszyła się o 17,2 tys., tj. o 7,8%. W miastach spisano ich o 7,1 tys. więcej (o 21,0%), natomiast na wsi liczba gospodarstw domowych z użytkownikiem gospodarstwa rolnego była niższa o 24,3 tys. (o 13,0%).

W 2002 r. w gospodarstwach domowych z użytkownikiem indywidualnego gospodarstwa domowego spisano 724,7 tys. osób, tj. 28,0% ludności wchodzącej w skład gospodarstw domowych. Na wsi w takich gospodarstwach domowych zamieszkiwało 595,2 tys. osób, stanowiąc 65,3% ludności w wiejskich gospodarstwach domowych, w miastach natomiast – 129,5 tys. osób (7,7%).

Tabl. 12. Gospodarstwa domowe i ludność związana z rolnictwem na tle ogółu gospodarstw domowych w 2002 r.

WYSZCZEGÓLNIENIE	Gospodarstwa domowe			Ludność w gospodarstwach domowych		
	razem	bez użytkownika	z użytkownikiem <sup>a/</sup>	razem	bez użytkownika	z użytkownikiem <sup>a/</sup>
<b>W LICZBACH BEZWZGLĘDNYCH</b>						
<b>OGÓŁEM</b> .....	<b>983,7</b>	<b>779,8</b>	<b>203,9</b>	<b>2587,9</b>	<b>1863,2</b>	<b>724,7</b>
Miasta .....	689,0	648,0	41,0	1677,1	1547,6	129,5
Wieś .....	294,7	131,8	162,9	910,8	315,6	595,2
<b>W ODSETKACH</b>						
<b>OGÓŁEM</b> .....	<b>100,0</b>	<b>79,3</b>	<b>20,7</b>	<b>100,0</b>	<b>72,0</b>	<b>28,0</b>
Miasta .....	100,0	94,0	6,0	100,0	92,3	7,7
Wieś .....	100,0	44,7	45,3	100,0	34,7	65,3

a/ W tym z właścicielem zwierząt gospodarskich.

Wśród ogółu gospodarstw domowych związanych z rolnictwem dominowały – stanowiąc 79,0% ogółu – gospodarstwa domowe z użytkownikiem gospodarstwa rolnego o powierzchni powyżej 1 ha użytków rolnych. Gospodarstwa z użytkownikiem działki rolnej stanowiły 20,6% wszystkich tego typu gospodarstw, natomiast gospodarstwa domowe z właścicielem zwierząt gospodarskich to zaledwie 0,4% ogółu.

Tabl. 13. Gospodarstwa domowe z użytkownikiem indywidualnego gospodarstwa rolnego (działki rolnej) według powierzchni użytków rolnych w latach 1996 i 2002

WYSZCZEGÓLNIENIE	1996			2002			1996=100		
	ogółem	miasta	wieś	ogółem	miasta	wieś	ogółem	miasta	wieś
<b>OGÓŁEM</b> .....	<b>221081</b>	<b>33928</b>	<b>187153</b>	<b>203890</b>	<b>41040</b>	<b>162850</b>	<b>92,2</b>	<b>121,0</b>	<b>87,0</b>
Gospodarstwa domowe:									
właścicieli zwierząt gospodarskich ...	449	53	396	895	233	662	199,3	439,6	167,2
użytkowników działek rolnych	48917	17642	31275	42021	16335	25686	85,9	92,6	82,1
użytkowników indywidualnych gospodarstw rolnych .....	171715	16233	155482	160974	24472	136502	93,7	150,8	87,8
o powierzchni:									
1-2 ha .....	26186	6944	19242	30562	10900	19662	116,7	157,0	102,2
2-3 .....	18880	3044	15836	19117	4703	14414	101,3	154,5	91,0
3-5 .....	34424	3129	31295	30310	4581	25729	88,0	146,4	82,2
5-7 .....	30704	1474	29230	24618	1942	22676	80,2	131,8	77,6
7-10 .....	34539	3939	30600	25072	1237	23835	72,6	31,4	77,9
10-15 .....	21298	467	20831	19127	681	18446	89,8	145,8	88,6
15-20 .....	5862	136	5726	6796	199	6597	115,9	146,3	115,2
20-50 .....	397	25	372	5027	184	4843	1266,2	736,0	1301,9
50-100 .....	77	6	71	240	25	215	311,7	416,7	302,8
100 ha i więcej	68	10	58	105	20	85	154,4	200,0	146,6

Wyraźne różnice występowały natomiast w strukturze gospodarstw według wielkości w przekroju miasto-wieś. Na wsi gospodarstwa domowe z użytkownikiem gospodarstwa rolnego o powierzchni powyżej 1 ha stanowiły 83,8% ogółu gospodarstw wiejskich związanych z rolnictwem, natomiast w miastach wśród ogółu gospodarstw domowych związanych z rolnictwem dominowały gospodarstwa domowe z użytkownikiem działki rolnej – 52,1% tego typu gospodarstw miejskich. W miastach w porównaniu z 1996 r. o ponad 50% zwiększyła się liczba gospodarstw użytkujących grunty o powierzchni użytków rolnych powyżej 1 ha, a najwyższą dynamikę odnotowano wśród gospodarstw domowych posiadających duże areale, w tym szczególnie w grupie obszarowej 20-50 ha.

Na wsi natomiast odnotowano ponad 12% spadek liczby gospodarstw domowych z użytkownikiem gospodarstwa rolnego o powierzchni powyżej 1 ha. Wewnątrz tej grupy nastąpiły jednak pewne przemieszczenia; liczba gospodarstw z małymi powierzchniami użytków rolnych (1-2 ha) pozostała na zbliżonym poziomie a nastąpił spadek liczby gospodarstw ze średnimi wielkościami użytków (2-15 ha) na korzyść dużych, o powierzchni użytków rolnych ponad 20 ha.

Gospodarstwa związane z rolnictwem to przede wszystkim gospodarstwa rodzinne. W 2002 r. ponad  $\frac{3}{4}$  z nich to gospodarstwa jednorodzinne, a 9,9% składało się z dwóch lub więcej rodzin. Gospodarstwa nierodzinne stanowiły nieco ponad 13% ogółu gospodarstw domowych z użytkownikiem gospodarstwa (działki) rolnej.

Wśród gospodarstw nie związanych z rolnictwem również dominowały gospodarstwa jednorodzinne, ale zaledwie 2,2% z nich to gospodarstwa dwu i więcej rodzinne. Zwraca jednak uwagę wysoki udział gospodarstw nierodzinnych, których było  $\frac{1}{3}$  ogółu.

Tabl. 14. Gospodarstwa domowe związane z rolnictwem według składu rodzinnego na tle ogółu gospodarstw domowych w 2002 r.

WYSZCZEGÓLNIENIE	Ogółem	Gospodarstwa domowe				
		jedno-rodzinne	dwa i więcej rodzinne	nierodzinne		
				razem	jedno-osobowe	wielooosobowe
		w odsetkach				
<b>OGÓLEM</b> .....	<b>983747</b>	<b>67,1</b>	<b>3,8</b>	<b>29,1</b>	<b>27,4</b>	<b>1,7</b>
bez użytkownika .....	779857	64,5	2,2	33,3	31,4	1,9
z użytkownikiem .....	203890	77,0	9,9	13,1	11,9	1,2

Tabl. 14. Gospodarstwa domowe związane z rolnictwem według składu rodzinnego na tle ogółu gospodarstw domowych w 2002 r. (dok.)

WYSZCZEGÓLNIENIE	Ogółem	Gospodarstwa domowe				
		jedno-rodzinne	dwu i więcej rodzinne	nierodzinne		
				razem	jedno-osobowe	wielo-osobowe
w odsetkach						
<b>Miasta</b> .....	<b>689003</b>	<b>65,8</b>	<b>2,4</b>	<b>31,8</b>	<b>29,9</b>	<b>1,9</b>
bez użytkownika .....	647963	64,8	2,2	33,0	31,0	2,0
z użytkownikiem .....	41040	81,4	5,2	13,4	12,6	0,8
<b>Wieś</b> .....	<b>294744</b>	<b>70,2</b>	<b>7,1</b>	<b>22,7</b>	<b>21,4</b>	<b>1,3</b>
bez użytkownika .....	131894	63,3	2,0	34,7	33,4	1,3
z użytkownikiem .....	162850	75,8	11,1	13,1	11,8	1,3

Wyniki spisów przeprowadzonych w 2002 r. wskazują na występowanie znacznych różnic w wielkości gospodarstw domowych – mierzonej średnią liczbą osób w gospodarstwie – występujące pomiędzy gospodarstwami związanymi z rolnictwem, a pozostałymi gospodarstwami oraz w stosunku do ogółu gospodarstw domowych.

Gospodarstwa domowe z użytkownikiem indywidualnego gospodarstwa rolnego (działki rolnej) generalnie rzecz biorąc, były znacznie większe niż gospodarstwa domowe, które nie są z rolnictwem związane. Gospodarstwo domowe z użytkownikiem gospodarstwa rolnego w 2002 r. składało się przeciętnie z 3,6 osób, przy czym większe było na wsi (3,7 osób) niż w miastach (3,2 osoby). Gospodarstwa domowe bez użytkownika były mniejsze, zarówno w miastach jak i na wsi i liczyły przeciętnie 2,4 osób.

Tabl. 15. Gospodarstwa domowe z użytkownikiem i bez użytkownika indywidualnego gospodarstwa rolnego (działki rolnej) według liczby osób w 2002 r.

WYSZCZEGÓLNIENIE	Ogółem	Gospodarstwa domowe według liczby osób w %					Przeciętna liczba osób
		1	2	3	4	5 i więcej	
<b>OGÓŁEM</b> .....	<b>983747</b>	<b>27,4</b>	<b>25,4</b>	<b>20,4</b>	<b>16,6</b>	<b>10,2</b>	<b>2,63</b>
bez użytkownika .....	779857	31,4	27,3	20,5	15,0	5,8	2,39
z użytkownikiem .....	203890	11,9	18,3	20,0	22,9	26,9	3,55

Tabl. 15. Gospodarstwa domowe z użytkownikiem i bez użytkownika indywidualnego gospodarstwa rolnego (działki rolnej) według liczby osób w 2002 r. (dok.)

WYSZCZEGÓLNIENIE	Ogółem	Gospodarstwa domowe według liczby osób w %					Przeciętna liczba osób
		1	2	3	4	5 i więcej	
<b>Miasta</b> .....	<b>689003</b>	<b>29,9</b>	<b>26,7</b>	<b>21,6</b>	<b>15,9</b>	<b>5,9</b>	<b>2,43</b>
bez użytkownika .....	647963	31,0	27,1	21,4	15,2	5,9	2,39
z użytkownikiem .....	41040	12,6	21,7	24,4	26,8	14,5	3,16
<b>Wieś</b> .....	<b>294744</b>	<b>21,4</b>	<b>22,4</b>	<b>17,6</b>	<b>18,3</b>	<b>20,3</b>	<b>3,09</b>
bez użytkownika .....	131894	33,4	28,5	15,9	14,0	8,2	2,39
z użytkownikiem .....	162850	11,8	17,4	18,9	21,9	30,0	3,66

Spośród ogółu gospodarstw związanych z rolnictwem zaledwie 11,9% to gospodarstwa jednoosobowe, a 18,3% - dwuosobowe, natomiast wśród ogółu gospodarstw nie związanych z rolnictwem gospodarstwa jednoosobowe i dwuosobowe stanowiły łącznie blisko 59%. W gospodarstwach z użytkownikiem gospodarstwa rolnego przeważały gospodarstwa duże i bardzo duże – składające się z czterech osób (22,9%) oraz 5-cio i więcej osobowe, które w 2002 r. stanowiły 26,9% (w miastach 14,5%, na wsi 30,0%).

Tabl. 16. Gospodarstwa domowe z użytkownikiem indywidualnego gospodarstwa rolnego (działki rolnej) według liczby osób i powierzchni użytków rolnych w 2002 r.

POWIERZCHNIA UŻYTKÓW ROLNYCH	Ogółem	Gospodarstwa domowe według liczby osób					Przeciętna liczba osób
		1	2	3	4	5 i więcej	
		w odsetkach					
<b>OGÓŁEM</b> .....	<b>203890</b>	<b>11,9</b>	<b>18,3</b>	<b>20,0</b>	<b>22,9</b>	<b>26,9</b>	<b>3,55</b>
Gospodarstwa domowe:							
właścicieli zwierząt gospodarskich .....	895	18,9	38,9	15,4	13,6	13,2	2,72
użytkowników działek rolnych .....	42021	18,0	25,8	21,0	20,8	14,4	2,95
użytkowników indywidualnych gospodarstw rolnych .....	160974	10,3	16,2	19,8	23,4	30,3	3,72
o powierzchni:							
1-2 ha .....	30562	14,0	20,9	22,1	24,7	18,3	3,23
2-3 .....	19117	14,1	19,3	21,6	23,5	21,5	3,33
3-5 .....	30310	12,4	18,7	20,6	22,6	25,7	3,51



Tabl. 16. Gospodarstwa domowe z użytkownikiem indywidualnego gospodarstwa rolnego (działki rolnej) według liczby osób i powierzchni użytków rolnych w 2002 r. (dok.)

POWIERZCHNIA UŻYTKÓW ROLNYCH	Ogółem	Gospodarstwa domowe według liczby osób					Przeciętna liczba osób
		1	2	3	4	5 i więcej	
		w odsetkach					
Gospodarstwa domowe (dok.): użytkowników indywidualnych gospodarstw rolnych (dok.) o powierzchni (dok.):							
5-7 .....	24618	10,3	16,8	20,0	22,0	30,9	3,72
7-10 .....	25072	7,6	13,5	18,8	23,2	26,9	4,00
10-15 .....	19127	5,2	10,5	17,6	23,5	43,2	4,28
15-20 .....	6796	3,7	7,6	15,5	24,7	48,5	4,52
20-50 .....	5027	3,0	5,7	13,6	25,9	51,8	4,68
50-100 .....	240	5,0	4,2	12,9	26,7	51,2	4,75
100 ha i więcej .....	105	4,8	10,5	18,1	35,2	31,4	4,03

Istotne różnice w strukturze gospodarstw domowych związanych z rolnictwem według liczby osób wchodzących w ich skład, wiążą się z powierzchnią użytków rolnych gospodarstwa. Gospodarstwa domowe 1-2 osobowe stanowiły 26,5% ogółu gospodarstw domowych z użytkownikiem indywidualnego gospodarstwa rolnego o powierzchni powyżej 1 ha użytków rolnych, w gospodarstwach z użytkami do 1 ha odsetek ich wyniósł prawie 44%, zaś najwyższy był w gospodarstwach domowych z właścicielem zwierząt gospodarskich, gdzie wyniósł prawie 58%. I odwrotnie – udział gospodarstw największych – 4 i więcej osobowych najwyższy był wśród gospodarstw o powierzchni powyżej 1 ha – 53,7%, wśród posiadaczy działek rolnych – 35,2%, a wśród gospodarstw z właścicielami zwierząt gospodarskich – 16,8%.

Spośród ogółu spisanych gospodarstw domowych z użytkownikiem gospodarstwa rolnego – 25,8 tys., tj. 12,6% zadeklarowało utrzymywanie się wyłącznie z pracy w swoim gospodarstwie rolnym. Jednocześnie odsetek gospodarstw o mieszanych źródłach utrzymania, ale określanych jako gospodarstwa mieszane – głównie rolnicze wyniósł 18,9%.

Wykres 3. **Struktura gospodarstw domowych z użytkownikiem gospodarstwa rolnego według źródeł utrzymania w 2002 r.**

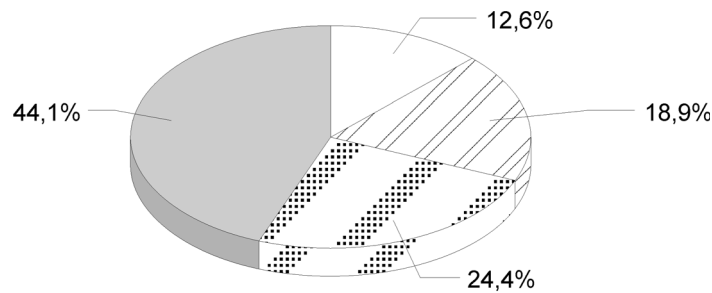

Gospodarstwa:

- rolnicze
- mieszane-głównie rolnicze
- mieszane-głównie nierolnicze
- nierolnicze

Struktura gospodarstw domowych według źródeł utrzymania jest zróżnicowana w zależności od powierzchni gospodarstwa rolnego: im większa, tym w zasadzie wyższy udział gospodarstw domowych utrzymujących się wyłącznie lub głównie z pracy w swoim gospodarstwie rolnym (od 4,5% w gospodarstwach do 1 ha użytków rolnych do 37,9% w gospodarstwach o powierzchni 5-10 ha).

Tabl. 17. Gospodarstwa domowe z użytkownikiem indywidualnego gospodarstwa rolnego według źródła utrzymania w 2002 r.

WYSZCZEGÓLNIENIE	Ogółem	Gospodarstwa domowe według powierzchni użytków rolnych						
		do 1 ha	1-2 ha	2-5 ha	5-10 ha	10-15 ha	15-20 ha	20 ha i więcej
		w odsetkach						
<b>OGÓŁEM</b> .....	<b>203890</b>	<b>21,1</b>	<b>15,0</b>	<b>24,2</b>	<b>24,4</b>	<b>9,4</b>	<b>3,3</b>	<b>2,6</b>
Rolnicze .....	25777	2,0	4,5	16,7	37,9	21,8	9,0	8,1
jednorodne .....	21087	2,0	4,6	16,8	37,5	22,0	8,9	8,2
niejednorodne .....	4690	2,2	4,2	16,3	39,5	21,3	8,9	7,6
Mieszane – głównie rolnicze .....	38455	1,0	2,3	13,6	41,9	24,3	9,5	7,4

Tabl. 17. Gospodarstwa domowe z użytkownikiem indywidualnego gospodarstwa rolnego według źródła utrzymania w 2002 r. (dok.)

WYSZCZEGÓLNIENIE	Ogółem	Gospodarstwa domowe według powierzchni użytków rolnych						
		do 1 ha	1-2 ha	2-5 ha	5-10 ha	10-15 ha	15-20 ha	20 ha i więcej
		w odsetkach						
Mieszane – głównie nierolnicze .....	49748	14,3	15,5	34,1	28,6	5,7	1,2	0,6
Nierolnicze .....	89874	38,8	23,1	25,5	10,6	1,5	0,3	0,2
w tym utrzymujące się głównie:								
z pracy najemnej .....	39763	35,8	24,8	26,3	11,1	1,6	0,3	0,1
z pracy na rachunek własny poza swoim gospodarstwem ....	8649	31,1	27,0	28,2	10,7	1,8	0,5	0,7
z emerytury .....	19713	45,4	21,8	23,5	8,2	0,8	0,2	0,1
z emerytury rolnej ....	4763	46,2	9,9	20,6	19,2	3,3	0,5	0,3
z renty inwalidzkiej	8248	39,7	20,3	26,0	11,9	1,6	0,4	0,1

Wśród 25,8 tys. gospodarstw rolniczych (utrzymujących się wyłącznie z pracy w swoim gospodarstwie rolnym) wyróżniono gospodarstwa jednorodne, tzn. takie, w których również wszystkie osoby utrzymywały się z dochodów z takiej pracy oraz gospodarstwa niejednorodne, w skład których wchodziły również osoby posiadające inne źródła dochodu, ale ich indywidualnych źródeł gospodarstwo domowe nie uwzględniło jako źródła utrzymania. Gospodarstwa jednorodne stanowiły 81,8% ogółu gospodarstw rolniczych.

W grupie gospodarstw mieszanych – głównie rolniczych najwyższy (41,9%) odsetek stanowiły gospodarstwa posiadające użytki o powierzchni 5-10 ha. Bardzo rzadko natomiast gospodarstwa posiadające do 1 ha użytków rolnych deklarowały rolnicze źródło utrzymania. Generalnie rzecz biorąc, gospodarstwa niewielkie obszarowo – do 5 ha – to przede wszystkim gospodarstwa określane jako „mieszane – głównie nierolnicze”. Najwyższy udział tej kategorii gospodarstw odnotowano w przedziale 2-5 ha użytków rolnych.

Gospodarstwa nierolnicze, wśród których niemal 40% to gospodarstwa z użytkami o powierzchni do 1 ha, najczęściej jako główne źródło utrzymania wskazywały pracę poza swoim gospodarstwem rolnym – 53,9%. Prawie 45% tych gospodarstw deklarowało jako główne źródła niezarobkowe.

Na podstawie głównego i dodatkowego źródła utrzymania gospodarstwa domowego wydzielono grupy społeczno-ekonomiczne.

Wykres 4. **Struktura gospodarstw domowych z użytkownikiem gospodarstwa rolnego według grup społeczno-ekonomicznych w 2002 r.**

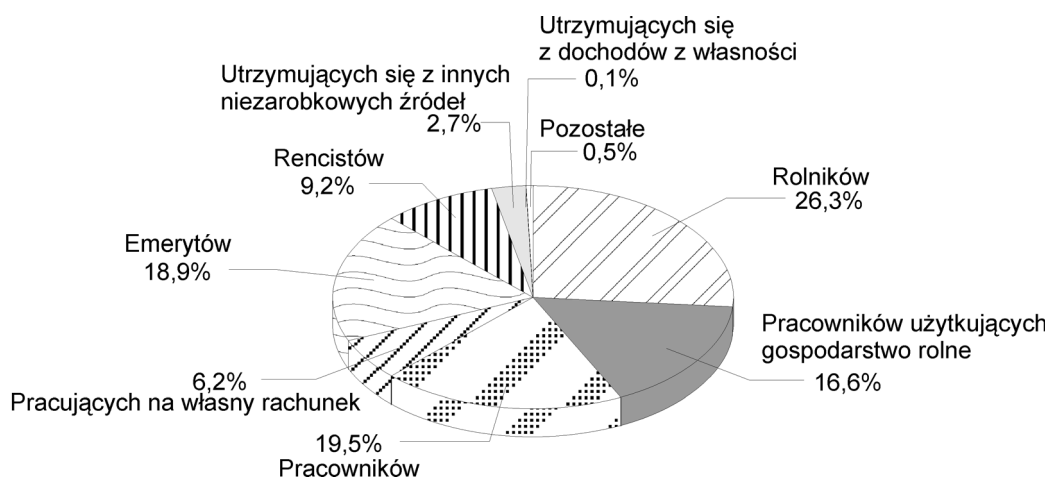

W 2002 r. w województwie łódzkim gospodarstwa domowe rolników oraz gospodarstwa domowe rolników i pracowników użytkujących gospodarstwo rolne stanowiły łącznie 87,5 tys., tj. 42,9% ogółu gospodarstw z użytkownikiem gospodarstwa rolnego. Zwraca uwagę wysoki odsetek gospodarstw utrzymujących się ze źródeł niezarobkowych, tj. gospodarstw emerytów, rencistów oraz utrzymujących się z innych niezarobkowych źródeł, które stanowiły 30,8% ogółu gospodarstw związanych z rolnictwem.

# T A B L I C E

**TABL. 1/18/. LUDNOŚĆ FAKTYCZNIE ZAMIESZKAŁA W GOSPODARSTWACH DOMOWYCH Z UŻYTKOWNIKIEM GOSPODARSTWA ROLNEGO (DZIAŁKI ROLNEJ) WEDŁUG PŁCI, POWIERZCHNI UŻYTKÓW ROLNYCH, PODREGIONÓW I POWIATÓW**

PODREGIONY POWIATY	Ogółem	Ludność w gospodarstwach domowych													
		z właścicielem zwierząt gospodarskich	z użytkownikami działki rolnej	z użytkownikiem indywidualnego gospodarstwa rolnego											
				razem	według powierzchni użytków rolnych gospodarstwa										
					1 - 2 ha	2 - 3	3 - 5	5 - 7	7 - 10	10 - 15	15 - 20	20-30	30-50	50-100	100 ha i więcej
<b>OGÓŁEM</b>															
<b>OGÓŁEM.....</b>	<b>724695</b>	<b>2437</b>	<b>124069</b>	<b>598189</b>	<b>98672</b>	<b>63693</b>	<b>106277</b>	<b>91497</b>	<b>100302</b>	<b>81916</b>	<b>30736</b>	<b>17836</b>	<b>5697</b>	<b>1140</b>	<b>423</b>
<b>Podregion łódzki.....</b>	<b>334589</b>	<b>1463</b>	<b>54490</b>	<b>278636</b>	<b>38994</b>	<b>26127</b>	<b>45782</b>	<b>41742</b>	<b>49202</b>	<b>43210</b>	<b>17714</b>	<b>11333</b>	<b>3609</b>	<b>664</b>	<b>259</b>
powiat brzeziński.....	12740	57	1507	11176	1716	1215	1837	1826	1830	1667	593	356	99	25	12
powiat kutnowski.....	30646	211	6783	23652	2599	1465	2824	2927	3931	4295	2446	2088	806	214	57
powiat łaski.....	22144	64	3762	18318	2763	2054	3418	2665	2876	2583	977	687	241	41	13
powiat łęczycki.....	28511	133	2970	25408	1853	1271	2960	3503	5620	5749	2437	1548	437	16	14
powiat łódzki wschodni.....	18614	65	4043	14506	3045	1807	2776	2047	2142	1731	475	328	89	37	29
powiat pabianicki.....	20000	103	6359	13538	3105	1796	2445	1862	1804	1415	543	388	122	35	23
powiat poddębicki.....	24716	83	1976	22657	1784	1403	2754	2913	4321	5031	2396	1574	441	37	3
powiat sieradzki.....	58972	221	6485	52266	6012	4140	8173	8455	10528	8873	3545	1899	516	92	33
powiat wieluński.....	43346	107	5103	38136	5683	4535	7903	6628	6516	4432	1336	768	269	49	17
powiat wierszowski.....	24258	94	2953	21211	2853	2232	4422	3875	3480	2599	916	587	194	42	11
powiat zduńskowolski.....	18223	93	5536	12594	2958	1579	2223	1696	1704	1346	568	333	153	23	11
powiat zgierski.....	32419	232	7013	25174	4623	2630	4047	3345	4450	3489	1482	777	242	53	36
<b>Podregion piotrkowsko-skierniewicki.....</b>	<b>366176</b>	<b>810</b>	<b>61393</b>	<b>303973</b>	<b>53043</b>	<b>34462</b>	<b>57360</b>	<b>48451</b>	<b>50332</b>	<b>38320</b>	<b>12909</b>	<b>6432</b>	<b>2050</b>	<b>463</b>	<b>151</b>
powiat bełchatowski.....	39043	125	8225	30693	8441	4406	6229	4162	3779	2279	813	425	139	18	2
powiat łowicki.....	40892	132	5425	35335	3826	2672	4495	4720	7185	7229	2972	1760	415	48	13
powiat opoczyński.....	41695	49	3975	37671	6519	5089	9382	6757	5536	3190	777	323	70	21	7
powiat pajęczański.....	34053	40	4266	29747	4909	3754	6647	5318	4835	3020	778	295	141	37	13
powiat piotrkowski.....	51596	61	8135	43400	6121	3924	7617	7756	8040	6217	2127	1095	397	81	25
powiat radomszczański.....	51559	171	10797	40591	7614	4981	7706	6537	6140	4487	1621	893	398	159	55
powiat rawski.....	26449	45	2802	23602	3136	2266	4002	3761	4718	3907	1235	462	105	-	10
powiat skierniewicki.....	27945	85	3866	23994	2845	2117	4062	4190	4749	3950	1273	581	170	43	14
powiat tomaszowski.....	38544	64	7880	30600	5838	3722	5746	4551	4953	3799	1228	545	180	29	9
powiat m. Piotrków Trybunalski.....	7133	19	3012	4102	2002	731	659	341	161	109	37	19	23	17	3
powiat m. Skierniewice.....	7267	19	3010	4238	1792	800	815	358	236	133	48	34	12	10	-
<b>Podregion m. Łódź.....</b>	<b>23930</b>	<b>164</b>	<b>8186</b>	<b>15580</b>	<b>6635</b>	<b>3104</b>	<b>3135</b>	<b>1304</b>	<b>768</b>	<b>386</b>	<b>113</b>	<b>71</b>	<b>38</b>	<b>13</b>	<b>13</b>
powiat m. Łódź.....	23930	164	8186	15580	6635	3104	3135	1304	768	386	113	71	38	13	13

**TABL. 1/18/. LUDNOŚĆ FAKTYCZNIE ZAMIESZKAŁA W GOSPODARSTWACH DOMOWYCH Z UŻYTKOWNIKIEM GOSPODARSTWA ROLNEGO (DZIAŁKI ROLNEJ) WEDŁUG PŁCI, POWIERZCHNI UŻYTKÓW ROLNYCH, PODREGIONÓW I POWIATÓW (cd.)**

PODREGIONY POWIATY	Ogółem	Ludność w gospodarstwach domowych													
		z właścicielem zwierząt gospodarskich	z użytkownikami działki rolnej	z użytkownikiem indywidualnego gospodarstwa rolnego											
				razem	według powierzchni użytków rolnych gospodarstwa										
					1 - 2 ha	2 - 3	3 - 5	5 - 7	7 - 10	10 - 15	15 - 20	20-30	30-50	50-100	100 ha i więcej
<b>MĘŻCZYŹNI</b>															
<b>RAZEM.....</b>	<b>367193</b>	<b>1241</b>	<b>60791</b>	<b>305161</b>	<b>49072</b>	<b>32289</b>	<b>54373</b>	<b>47009</b>	<b>51797</b>	<b>41899</b>	<b>15671</b>	<b>9271</b>	<b>2962</b>	<b>597</b>	<b>221</b>
<b>Podregion łódzki.....</b>	169691	752	26745	142194	19401	13286	23499	21371	25306	22121	8979	5881	1858	358	134
powiat brzeziński.....	6498	30	736	5732	841	610	955	956	974	838	309	178	51	13	7
powiat kutnowski.....	15540	113	3341	12086	1278	747	1464	1521	1993	2208	1228	1080	420	113	34
powiat łaski.....	11231	33	1830	9368	1359	1028	1774	1364	1484	1330	487	384	125	25	8
powiat łęczycki.....	14566	71	1478	13017	941	681	1550	1801	2869	2935	1224	783	221	7	5
powiat łódzki wschodni.....	9392	34	1952	7406	1506	898	1428	1052	1130	899	252	166	42	20	13
powiat pabianicki.....	10054	57	3119	6878	1513	898	1261	957	935	739	278	203	61	22	11
powiat poddębicki.....	12701	47	977	11677	902	719	1401	1489	2273	2602	1212	825	235	18	1
powiat sieradzki.....	29858	111	3206	26541	2979	2117	4180	4270	5370	4509	1804	989	254	53	16
powiat wieluński.....	21778	49	2465	19264	2843	2275	3978	3360	3285	2270	679	404	136	25	9
powiat wieruszowski.....	12313	42	1452	10819	1421	1117	2273	1989	1809	1314	463	305	104	19	5
powiat zduńskowolski.....	9364	52	2774	6538	1490	826	1152	882	924	698	286	178	83	13	6
powiat zgierski.....	16396	113	3415	12868	2328	1370	2083	1730	2260	1779	757	386	126	30	19
<b>Podregion piotrkowsko-skierniewicki.....</b>	<b>185673</b>	<b>403</b>	<b>30047</b>	<b>155223</b>	<b>26420</b>	<b>17447</b>	<b>29309</b>	<b>24981</b>	<b>26097</b>	<b>19581</b>	<b>6638</b>	<b>3354</b>	<b>1085</b>	<b>232</b>	<b>79</b>
powiat bełchatowski.....	19788	63	4087	15638	4254	2220	3130	2181	1953	1154	424	241	71	9	1
powiat łowicki.....	20623	67	2619	17937	1876	1339	2317	2406	3677	3676	1513	891	211	26	5
powiat opoczyński.....	21334	22	1948	19364	3254	2572	4825	3493	2895	1677	418	178	35	12	5
powiat pajęczański.....	17135	21	2084	15030	2430	1882	3354	2696	2493	1522	404	157	69	17	6
powiat piotrkowski.....	26090	28	3947	22115	3049	1992	3924	3946	4160	3123	1100	555	216	37	13
powiat radomszczański.....	26131	89	5280	20762	3725	2545	3942	3392	3225	2303	840	468	216	76	30
powiat rawski.....	13714	24	1397	12293	1626	1154	2091	1960	2507	2014	635	243	56	-	7
powiat skierniewicki.....	14126	40	1894	12192	1420	1070	2054	2141	2445	1997	638	304	93	24	6
powiat tomaszowski.....	19571	32	3833	15706	2905	1907	2941	2401	2537	1983	622	291	98	16	5
powiat m. Piotrków Trybunalski.....	3531	9	1496	2026	958	364	328	187	80	59	19	8	13	9	1
powiat m. Skierniewice.....	3630	8	1462	2160	923	402	403	178	125	73	25	18	7	6	-
<b>Podregion m. Łódź.....</b>	<b>11829</b>	<b>86</b>	<b>3999</b>	<b>7744</b>	<b>3251</b>	<b>1556</b>	<b>1565</b>	<b>657</b>	<b>394</b>	<b>197</b>	<b>54</b>	<b>36</b>	<b>19</b>	<b>7</b>	<b>8</b>
powiat m. Łódź.....	11829	86	3999	7744	3251	1556	1565	657	394	197	54	36	19	7	8

**TABL. 1/18/. LUDNOŚĆ FAKTYCZNIE ZAMIESZKAŁA W GOSPODARSTWACH DOMOWYCH Z UŻYTKOWNIKIEM GOSPODARSTWA ROLNEGO (DZIAŁKI ROLNEJ) WEDŁUG PŁCI, POWIERZCHNI UŻYTKÓW ROLNYCH, PODREGIONÓW I POWIATÓW (dok.)**

PODREGIONY POWIATY	Ogółem	Ludność w gospodarstwach domowych													
		z właścicielem zwierząt gospodarskich	z użytkownikiem działki rolnej	z użytkownikiem indywidualnego gospodarstwa rolnego											
				razem	według powierzchni użytków rolnych gospodarstwa										
					1 - 2 ha	2 - 3	3 - 5	5 - 7	7 - 10	10 - 15	15 - 20	20-30	30-50	50-100	100 ha i więcej
<b>KOBIETY</b>															
<b>RAZEM.....</b>	<b>357502</b>	<b>1196</b>	<b>63278</b>	<b>293028</b>	<b>49600</b>	<b>31404</b>	<b>51904</b>	<b>44488</b>	<b>48505</b>	<b>40017</b>	<b>15065</b>	<b>8565</b>	<b>2735</b>	<b>543</b>	<b>202</b>
<b>Podregion łódzki.....</b>	<b>164898</b>	<b>711</b>	<b>27745</b>	<b>136442</b>	<b>19593</b>	<b>12841</b>	<b>22283</b>	<b>20371</b>	<b>23896</b>	<b>21089</b>	<b>8735</b>	<b>5452</b>	<b>1751</b>	<b>306</b>	<b>125</b>
powiat brzeziński.....	6242	27	771	5444	875	605	882	870	856	829	284	178	48	12	5
powiat kutnowski.....	15106	98	3442	11566	1321	718	1360	1406	1938	2087	1218	1008	386	101	23
powiat łaski.....	10913	31	1932	8950	1404	1026	1644	1301	1392	1253	490	303	116	16	5
powiat łęczycki.....	13945	62	1492	12391	912	590	1410	1702	2751	2814	1213	765	216	9	9
powiat łódzki wschodni.....	9222	31	2091	7100	1539	909	1348	995	1012	832	223	162	47	17	16
powiat pabianicki.....	9946	46	3240	6660	1592	898	1184	905	869	676	265	185	61	13	12
powiat poddębicki.....	12015	36	999	10980	882	684	1353	1424	2048	2429	1184	749	206	19	2
powiat sieradzki.....	29114	110	3279	25725	3033	2023	3993	4185	5158	4364	1741	910	262	39	17
powiat wieluński.....	21568	58	2638	18872	2840	2260	3925	3268	3231	2162	657	364	133	24	8
powiat wierszowski.....	11945	52	1501	10392	1432	1115	2149	1886	1671	1285	453	282	90	23	6
powiat zduńskowolski.....	8859	41	2762	6056	1468	753	1071	814	780	648	282	155	70	10	5
powiat zgierski.....	16023	119	3598	12306	2295	1260	1964	1615	2190	1710	725	391	116	23	17
<b>Podregion piotrkowsko-skierniewicki.....</b>	<b>180503</b>	<b>407</b>	<b>31346</b>	<b>148750</b>	<b>26623</b>	<b>17015</b>	<b>28051</b>	<b>23470</b>	<b>24235</b>	<b>18739</b>	<b>6271</b>	<b>3078</b>	<b>965</b>	<b>231</b>	<b>72</b>
powiat bełchatowski.....	19255	62	4138	15055	4187	2186	3099	1981	1826	1125	389	184	68	9	1
powiat łowicki.....	20269	65	2806	17398	1950	1333	2178	2314	3508	3553	1459	869	204	22	8
powiat opoczyński.....	20361	27	2027	18307	3265	2517	4557	3264	2641	1513	359	145	35	9	2
powiat pajęczański.....	16918	19	2182	14717	2479	1872	3293	2622	2342	1498	374	138	72	20	7
powiat piotrkowski.....	25506	33	4188	21285	3072	1932	3693	3810	3880	3094	1027	540	181	44	12
powiat radomszczański.....	25428	82	5517	19829	3889	2436	3764	3145	2915	2184	781	425	182	83	25
powiat rawski.....	12735	21	1405	11309	1510	1112	1911	1801	2211	1893	600	219	49	-	3
powiat skierniewicki.....	13819	45	1972	11802	1425	1047	2008	2049	2304	1953	635	277	77	19	8
powiat tomaszowski.....	18973	32	4047	14894	2933	1815	2805	2150	2416	1816	606	254	82	13	4
powiat m. Piotrków Trybunalski.....	3602	10	1516	2076	1044	367	331	154	81	50	18	11	10	8	2
powiat m. Skierniewice.....	3637	11	1548	2078	869	398	412	180	111	60	23	16	5	4	-
<b>Podregion m. Łódź.....</b>	<b>12101</b>	<b>78</b>	<b>4187</b>	<b>7836</b>	<b>3384</b>	<b>1548</b>	<b>1570</b>	<b>647</b>	<b>374</b>	<b>189</b>	<b>59</b>	<b>35</b>	<b>19</b>	<b>6</b>	<b>5</b>
powiat m. Łódź.....	12101	78	4187	7836	3384	1548	1570	647	374	189	59	35	19	6	5



**TABL. 2/19/. LUDNOŚĆ FAKTYCZNIE ZAMIESZKAŁA W GOSPODARSTWACH DOMOWYCH Z UŻYTKOWNIKIEM GOSPODARSTWA ROLNEGO (DZIAŁKI ROLNEJ) WEDŁUG PŁCI, GRUP WIEKU, PODREGIONÓW I POWIATÓW**

PODREGIONY POWIATY	Ogółem	W wieku										
		0-14 lat	15-19	20-29	30-39	40-49	50-59	60-64	65-69	70-74	75-79	80 lat i więcej
<b>OGÓLEM</b>												
<b>OGÓLEM.....</b>	<b>724695</b>	<b>139908</b>	<b>66417</b>	<b>105024</b>	<b>91433</b>	<b>118839</b>	<b>89108</b>	<b>28585</b>	<b>27791</b>	<b>24436</b>	<b>17337</b>	<b>15817</b>
<b>Podregion łódzki.....</b>	<b>334589</b>	<b>65202</b>	<b>30331</b>	<b>48989</b>	<b>43205</b>	<b>54377</b>	<b>40760</b>	<b>13035</b>	<b>12251</b>	<b>11059</b>	<b>7779</b>	<b>7601</b>
powiat brzeziński.....	12740	2471	1133	2029	1705	2249	1556	447	388	322	252	188
powiat kutnowski.....	30646	5718	2770	4338	3968	5263	3881	1168	1173	988	695	684
powiat łaski.....	22144	4206	2032	3119	2829	3549	2802	875	900	760	512	560
powiat łęczycki.....	28511	5892	2600	4101	3751	4688	3320	1084	994	892	571	618
powiat łódzki wschodni.....	18614	3329	1733	2819	2376	3259	2468	703	588	597	419	323
powiat pabianicki.....	20000	3339	1805	3003	2378	3607	2730	843	760	676	464	395
powiat poddębicki.....	24716	4820	2213	3544	3347	4038	2918	988	858	817	578	595
powiat sieradzki.....	58972	12513	5325	8672	7681	8584	6686	2288	2200	2052	1433	1538
powiat wieluński.....	43346	8788	3889	6386	5591	6634	4978	1666	1663	1544	1141	1066
powiat wierszowski.....	24258	4903	2228	3547	3182	3768	2773	942	890	790	640	595
powiat zduńskowolski.....	18223	3437	1726	2679	2313	2971	2282	730	692	599	417	377
powiat zgierski.....	32419	5786	2877	4752	4084	5767	4366	1301	1145	1022	657	662
<b>Podregion piotrkowsko-skierniewicki.....</b>	<b>366176</b>	<b>71584</b>	<b>34003</b>	<b>52498</b>	<b>45585</b>	<b>59533</b>	<b>44391</b>	<b>14519</b>	<b>14528</b>	<b>12596</b>	<b>9069</b>	<b>7870</b>
powiat bełchatowski.....	39043	7611	3963	5693	4964	7079	4636	1250	1266	1089	781	711
powiat łowicki.....	40892	8052	3839	5662	5167	6613	4772	1607	1599	1466	1125	990
powiat opoczyński.....	41695	8255	3976	5834	4779	6160	4970	1977	2060	1753	1071	860
powiat pajęczański.....	34053	6760	2944	4752	4335	5248	4012	1342	1494	1295	955	916
powiat piotrkowski.....	51596	10325	4733	7765	6246	8229	6162	2028	1979	1707	1286	1136
powiat radomszczański.....	51559	9524	4488	7428	6291	7982	6680	2367	2221	1942	1412	1224
powiat rawski.....	26449	5850	2362	3909	3640	4419	2999	872	780	725	467	426
powiat skierniewicki.....	27945	5663	2592	3925	3587	4382	3159	1074	1106	966	806	685
powiat tomaszowski.....	38544	7311	3606	5459	4905	6474	4837	1491	1548	1278	925	710
powiat m. Piotrków Trybunalski.....	7133	1077	727	1070	812	1405	1092	266	243	208	131	102
powiat m. Skierniewice.....	7267	1156	773	1001	859	1542	1072	245	232	167	110	110
<b>Podregion m. Łódź.....</b>	<b>23930</b>	<b>3122</b>	<b>2083</b>	<b>3537</b>	<b>2643</b>	<b>4929</b>	<b>3957</b>	<b>1031</b>	<b>1012</b>	<b>781</b>	<b>489</b>	<b>346</b>
powiat m. Łódź.....	23930	3122	2083	3537	2643	4929	3957	1031	1012	781	489	346

**TABL. 2/19/. LUDNOŚĆ FAKTYCZNIE ZAMIESZKAŁA W GOSPODARSTWACH DOMOWYCH Z UŻYTKOWNIKIEM GOSPODARSTWA ROLNEGO (DZIAŁKI ROLNEJ) WEDŁUG PŁCI, GRUP WIEKU, PODREGIONÓW I POWIATÓW (cd.)**

PODREGIONY POWIATY	Ogółem	W wieku										
		0-14 lat	15-19	20-29	30-39	40-49	50-59	60-64	65-69	70-74	75-79	80 lat i więcej
<b>w tym LUDNOŚĆ W GOSPODARSTWACH DOMOWYCH Z UŻYTKOWNIKIEM INDYWIDUALNEGO GOSPODARSTWA ROLNEGO</b>												
<b>RAZEM.....</b>	<b>598189</b>	<b>119776</b>	<b>56033</b>	<b>88099</b>	<b>76905</b>	<b>98241</b>	<b>71386</b>	<b>22110</b>	<b>21166</b>	<b>18775</b>	<b>13290</b>	<b>12408</b>
<b>Podregion łódzki.....</b>	<b>278636</b>	<b>56335</b>	<b>25970</b>	<b>41421</b>	<b>36725</b>	<b>45541</b>	<b>32729</b>	<b>10002</b>	<b>9236</b>	<b>8575</b>	<b>6040</b>	<b>6062</b>
powiat brzeziński.....	11176	2217	1026	1828	1535	1995	1341	340	285	247	207	155
powiat kutnowski.....	23652	4580	2269	3420	3119	4172	2860	798	766	668	489	511
powiat łaski.....	18318	3619	1704	2648	2393	2983	2282	680	654	568	372	415
powiat łączyski.....	25408	5398	2339	3711	3411	4167	2889	919	800	743	485	546
powiat łódzki wschodni.....	14506	2775	1409	2244	1926	2576	1815	464	393	404	284	216
powiat pabianicki.....	13538	2443	1320	2090	1684	2516	1762	466	408	363	252	234
powiat poddębicki.....	22657	4510	2073	3288	3092	3737	2615	852	739	716	510	525
powiat sieradzki.....	52266	11275	4767	7787	6814	7616	5800	1952	1872	1805	1235	1343
powiat wieluński.....	38136	7864	3493	5667	4984	5868	4275	1394	1379	1338	970	904
powiat wieruszowski.....	21211	4309	1985	3141	2796	3323	2401	799	757	677	536	487
powiat zduńskowolski.....	12594	2526	1251	1874	1660	2074	1494	475	418	344	238	240
powiat zgierski.....	25174	4819	2334	3723	3311	4514	3195	863	765	702	462	486
<b>Podregion piotrkowsko-skierniewicki.....</b>	<b>303973</b>	<b>61279</b>	<b>28669</b>	<b>44342</b>	<b>38365</b>	<b>49479</b>	<b>36121</b>	<b>11510</b>	<b>11353</b>	<b>9768</b>	<b>6958</b>	<b>6129</b>
powiat bełchatowski.....	30693	6064	3097	4574	3957	5567	3591	964	984	831	564	500
powiat łowicki.....	35335	7207	3349	4978	4577	5676	4038	1336	1303	1165	894	812
powiat opoczyński.....	37671	7556	3620	5346	4330	5570	4494	1763	1811	1517	925	739
powiat pajęczański.....	29747	6038	2644	4203	3814	4622	3450	1099	1246	1093	777	761
powiat piotrkowski.....	43400	8869	4104	6666	5289	7025	5203	1617	1521	1270	972	864
powiat radomszczański.....	40591	7781	3618	6012	4976	6335	5172	1742	1660	1411	997	887
powiat rawski.....	23602	5391	2132	3537	3319	3939	2609	721	617	583	394	360
powiat skierniewicki.....	23994	4915	2263	3434	3075	3811	2708	886	883	788	666	565
powiat tomaszowski.....	30600	6024	2935	4366	3978	5191	3684	1122	1124	949	683	544
powiat m. Piotrków Trybunalski.....	4102	675	423	636	487	824	598	128	113	104	54	60
powiat m. Skierniewice.....	4238	759	484	590	563	919	574	132	91	57	32	37
<b>Podregion m. Łódź.....</b>	<b>15580</b>	<b>2162</b>	<b>1394</b>	<b>2336</b>	<b>1815</b>	<b>3221</b>	<b>2536</b>	<b>598</b>	<b>577</b>	<b>432</b>	<b>292</b>	<b>217</b>
powiat m. Łódź.....	15580	2162	1394	2336	1815	3221	2536	598	577	432	292	217

**TABL. 2/19/. LUDNOŚĆ FAKTYCZNIE ZAMIESZKAŁA W GOSPODARSTWACH DOMOWYCH Z UŻYTKOWNIKIEM GOSPODARSTWA ROLNEGO (DZIAŁKI ROLNEJ) WEDŁUG PŁCI, GRUP WIEKU, PODREGIONÓW I POWIATÓW (cd.)**

PODREGIONY POWIATY	Ogółem	W wieku										
		0-14 lat	15-19	20-29	30-39	40-49	50-59	60-64	65-69	70-74	75-79	80 lat i więcej
<b>w tym KOBIETY</b>												
<b>RAZEM.....</b>	<b>357502</b>	<b>68291</b>	<b>32102</b>	<b>48188</b>	<b>43490</b>	<b>55512</b>	<b>43615</b>	<b>14851</b>	<b>15229</b>	<b>14312</b>	<b>11109</b>	<b>10803</b>
<b>Podregion łódzki.....</b>	<b>164898</b>	<b>31664</b>	<b>14622</b>	<b>22599</b>	<b>20593</b>	<b>25413</b>	<b>19960</b>	<b>6751</b>	<b>6692</b>	<b>6450</b>	<b>4952</b>	<b>5202</b>
powiat brzeziński.....	6242	1192	560	969	823	1061	727	226	214	183	163	124
powiat kutnowski.....	15106	2773	1328	1970	1940	2492	1856	585	625	582	472	483
powiat łaski.....	10913	2075	986	1407	1361	1613	1378	462	486	432	323	390
powiat łęczycki.....	13945	2819	1254	1892	1812	2198	1604	537	550	499	362	418
powiat łódzki wschodni.....	9222	1607	852	1301	1166	1561	1186	364	308	360	282	235
powiat pabianicki.....	9946	1620	859	1384	1203	1736	1352	429	410	408	295	250
powiat poddębicki.....	12015	2361	1060	1595	1526	1855	1403	495	479	461	381	399
powiat sieradzki.....	29114	6120	2588	4024	3621	3903	3318	1231	1186	1196	863	1064
powiat wieluński.....	21568	4290	1878	2977	2636	3076	2472	891	927	915	764	742
powiat wierszowski.....	11945	2362	1068	1609	1492	1756	1388	483	504	463	414	406
powiat zduńskowolski.....	8859	1675	778	1230	1060	1396	1131	378	381	355	243	232
powiat zgierski.....	16023	2770	1411	2241	1953	2766	2145	670	622	596	390	459
<b>Podregion piotrkowsko-skierniewicki.....</b>	<b>180503</b>	<b>35138</b>	<b>16440</b>	<b>23923</b>	<b>21555</b>	<b>27524</b>	<b>21672</b>	<b>7558</b>	<b>8034</b>	<b>7436</b>	<b>5859</b>	<b>5364</b>
powiat bełchatowski.....	19255	3789	1918	2623	2438	3330	2180	643	706	622	515	491
powiat łowicki.....	20269	3942	1831	2596	2513	3047	2382	813	856	877	743	669
powiat opoczyński.....	20361	4041	1886	2513	2178	2704	2487	1065	1172	1046	693	576
powiat pajęczański.....	16918	3379	1430	2153	2011	2417	1950	719	839	767	634	619
powiat piotrkowski.....	25506	5059	2344	3571	2899	3812	2967	1090	1120	1044	806	794
powiat radomszczański.....	25428	4669	2170	3364	2942	3638	3342	1229	1181	1144	915	834
powiat rawski.....	12735	2873	1138	1754	1710	2005	1411	432	416	405	285	306
powiat skierniewicki.....	13819	2806	1237	1810	1703	1989	1568	546	599	590	535	436
powiat tomaszowski.....	18973	3510	1786	2551	2300	3042	2325	759	891	748	575	486
powiat m. Piotrków Trybunalski.....	3602	525	344	517	423	731	534	132	136	105	84	71
powiat m. Skierniewice.....	3637	545	356	471	438	809	526	130	118	88	74	82
<b>Podregion m. Łódź.....</b>	<b>12101</b>	<b>1489</b>	<b>1040</b>	<b>1666</b>	<b>1342</b>	<b>2575</b>	<b>1983</b>	<b>542</b>	<b>503</b>	<b>426</b>	<b>298</b>	<b>237</b>
powiat m. Łódź.....	12101	1489	1040	1666	1342	2575	1983	542	503	426	298	237

**TABL. 2/19/. LUDNOŚĆ FAKTYCZNIE ZAMIESZKAŁA W GOSPODARSTWACH DOMOWYCH Z UŻYTKOWNIKIEM GOSPODARSTWA ROLNEGO (DZIAŁKI ROLNEJ) WEDŁUG PŁCI, GRUP WIEKU, PODREGIONÓW I POWIATÓW (dok.)**

PODREGIONY POWIATY	Ogółem	W wieku										
		0-14 lat	15-19	20-29	30-39	40-49	50-59	60-64	65-69	70-74	75-79	80 lat i więcej
<b>w tym KOBIECY</b>												
<b>w tym LUDNOŚĆ W GOSPODARSTWACH DOMOWYCH Z UŻYTKOWNIKIEM INDYWIDUALNEGO GOSPODARSTWA ROLNEGO</b>												
<b>RAZEM.....</b>	<b>293028</b>	<b>58603</b>	<b>27069</b>	<b>40249</b>	<b>36373</b>	<b>45266</b>	<b>34507</b>	<b>11343</b>	<b>11542</b>	<b>11028</b>	<b>8555</b>	<b>8493</b>
<b>Podregion łódzki.....</b>	<b>136442</b>	<b>27464</b>	<b>12512</b>	<b>19030</b>	<b>17421</b>	<b>21031</b>	<b>15788</b>	<b>5150</b>	<b>5015</b>	<b>5020</b>	<b>3859</b>	<b>4152</b>
powiat brzeziński.....	5444	1072	501	876	743	939	613	168	156	141	136	99
powiat kutnowski.....	11566	2241	1086	1546	1526	1945	1335	393	411	394	326	363
powiat łaski.....	8950	1792	825	1188	1147	1347	1101	351	350	325	234	290
powiat łęczycki.....	12391	2599	1127	1705	1644	1931	1383	457	439	425	310	371
powiat łódzki wschodni.....	7100	1338	699	1036	936	1212	843	237	205	246	196	152
powiat pabianicki.....	6660	1207	637	953	852	1173	842	242	214	226	167	147
powiat poddębicki.....	10980	2214	993	1481	1403	1710	1243	425	413	401	339	358
powiat sieradzki.....	25725	5536	2321	3586	3202	3446	2850	1055	1001	1054	746	928
powiat wieluński.....	18872	3828	1667	2645	2339	2709	2107	745	771	791	644	626
powiat wieruszowski.....	10392	2084	958	1420	1291	1533	1198	411	418	398	348	333
powiat zduńskowolski.....	6056	1236	575	838	759	965	725	235	228	194	146	155
powiat zgierski.....	12306	2317	1123	1756	1579	2121	1548	431	409	425	267	330
<b>Podregion piotrkowsko-skierniewicki.....</b>	<b>148750</b>	<b>30112</b>	<b>13861</b>	<b>20123</b>	<b>18031</b>	<b>22566</b>	<b>17466</b>	<b>5876</b>	<b>6248</b>	<b>5771</b>	<b>4506</b>	<b>4190</b>
powiat bełchatowski.....	15055	3021	1520	2120	1905	2603	1671	483	549	463	370	350
powiat łowicki.....	17398	3536	1602	2282	2229	2577	1990	665	690	692	590	545
powiat opoczyński.....	18307	3718	1706	2306	1945	2432	2234	942	1032	897	595	500
powiat pajęczański.....	14717	3019	1292	1892	1763	2116	1664	588	700	650	522	511
powiat piotrkowski.....	21285	4351	2030	3046	2464	3212	2484	850	847	781	612	608
powiat radomszczański.....	19829	3803	1740	2719	2297	2859	2565	880	878	836	643	609
powiat rawski.....	11309	2627	1029	1595	1563	1768	1214	344	323	340	248	258
powiat skierniewicki.....	11802	2454	1086	1573	1452	1715	1337	438	473	480	438	356
powiat tomaszowski.....	14894	2896	1436	2007	1861	2382	1742	558	648	553	431	380
powiat m. Piotrków Trybunalski.....	2076	336	203	314	258	424	284	65	63	49	38	42
powiat m. Skierniewice.....	2078	351	217	269	294	478	281	63	45	30	19	31
<b>Podregion m. Łódź.....</b>	<b>7836</b>	<b>1027</b>	<b>696</b>	<b>1096</b>	<b>921</b>	<b>1669</b>	<b>1253</b>	<b>317</b>	<b>279</b>	<b>237</b>	<b>190</b>	<b>151</b>
powiat m. Łódź.....	7836	1027	696	1096	921	1669	1253	317	279	237	190	151

**TABL. 3/20/. LUDNOŚĆ FAKTYCZNIE ZAMIESZKAŁA W GOSPODARSTWACH DOMOWYCH Z UŻYTKOWNIKIEM GOSPODARSTWA ROLNEGO (DZIAŁKI ROLNEJ) WEDŁUG PŁCI, EKONOMICZNYCH GRUP WIEKU I POWIERZCHNI UŻYTKÓW ROLNYCH**

WYSZCZEGÓLNIENIE	Ogółem	W wieku											poprodukcyjnym 60/65 lat i więcej	
		przedprodukcyjnym			produkcyjnym									
		razem	0-14	15-17	razem	mobilnym			niemobilnym					
						razem	18-24	25-34	35-44	razem	45-54	55-59/64		
<b>WOJEWÓDZTWO</b>														
<b>OGÓLEM.....</b>	<b>724695</b>	<b>178858</b>	<b>139908</b>	<b>38950</b>	<b>445605</b>	<b>281657</b>	<b>84369</b>	<b>92101</b>	<b>105187</b>	<b>163948</b>	<b>114897</b>	<b>49051</b>	<b>100232</b>	
Ludność w gospodarstwach domowych z właścicielem zwierząt gospodarskich.....	2437	432	332	100	1327	704	239	222	243	623	329	294	678	
Ludność w gospodarstwach domowych z użytkownikiem działki rolnej.....	124069	25668	19800	5868	75829	44856	13396	14512	16948	30973	20906	10067	22572	
Ludność w gospodarstwach domowych z użytkownikiem indywidualnego gospodarstwa rolnego.....	598189	152758	119776	32982	368449	236097	70734	77367	87996	132352	93662	38690	76982	
o powierzchni:														
1 - 2 ha.....	98672	23837	18675	5162	62581	39258	11073	13014	15171	23323	16363	6960	12254	
2 - 3.....	63693	15178	11863	3315	40058	25120	7397	8347	9376	14938	10504	4434	8457	
3 - 5.....	106277	25442	19933	5509	66106	41619	12534	13796	15289	24487	16896	7591	14729	
5 - 7.....	91497	22665	17718	4947	56157	35775	10705	11923	13147	20382	14240	6142	12675	
7 - 10.....	100302	26338	20693	5645	61013	39568	12163	12812	14593	21445	15289	6156	12951	
10-15.....	81916	22691	17838	4853	49401	32248	9976	10333	11939	17153	12457	4696	9824	
15-20.....	30736	8965	7040	1925	18312	12394	3900	3900	4594	5918	4396	1522	3459	
20-50.....	23533	7171	5675	1496	13875	9478	2779	3067	3632	4397	3279	1118	2487	
50-100.....	1140	345	252	93	675	467	149	130	188	208	155	53	120	
100 ha i więcej.....	423	126	89	37	271	170	58	45	67	101	83	18	26	

**TABL. 3/20/. LUDNOŚĆ FAKTYCZNIE ZAMIESZKAŁA W GOSPODARSTWACH DOMOWYCH Z UŻYTKOWNIKIEM GOSPODARSTWA ROLNEGO (DZIAŁKI ROLNEJ) WEDŁUG PŁCI, EKONOMICZNYCH GRUP WIEKU I POWIERZCHNI UŻYTKÓW ROLNYCH (cd.)**

WYSZCZEGÓLNIENIE	Ogółem	W wieku											poprodukcyjnym 60/65 lat i więcej	
		przedprodukcyjnym			produkcyjnym									
		razem	0-14	15-17	razem	mobilnym			niemobilnym					
						razem	18-24	25-34	35-44	razem	45-54	55-59/64		
<b>MIASTA</b>														
<b>RAZEM.....</b>	<b>129463</b>	<b>28091</b>	<b>20751</b>	<b>7340</b>	<b>86189</b>	<b>51257</b>	<b>16118</b>	<b>14701</b>	<b>20438</b>	<b>34932</b>	<b>25417</b>	<b>9515</b>	<b>15183</b>	
Ludność w gospodarstwach domowych z właścicielem zwierząt gospodarskich.....	686	124	87	37	443	232	82	65	85	211	130	81	119	
Ludność w gospodarstwach domowych z użytkownikiem działki rolnej.....	48575	9397	6858	2539	31757	18123	5856	5254	7013	13634	9542	4092	7421	
Ludność w gospodarstwach domowych z użytkownikiem indywidualnego gospodarstwa rolnego.....	80202	18570	13806	4764	53989	32902	10180	9382	13340	21087	15745	5342	7643	
o powierzchni:														
1- 2 ha.....	34447	7671	5663	2008	23093	13855	4225	3950	5680	9238	6685	2553	3683	
2 - 3.....	15274	3474	2589	885	10327	6245	1939	1827	2479	4082	3120	962	1473	
3 - 5.....	15274	3605	2713	892	10302	6349	1989	1782	2578	3953	2947	1006	1367	
5 - 7.....	6661	1610	1190	420	4538	2842	874	822	1146	1696	1302	394	513	
7 - 10.....	4355	1099	813	286	2939	1876	588	510	778	1063	848	215	317	
10-15.....	2498	649	509	140	1665	1043	335	302	406	622	498	124	184	
15-20.....	762	199	142	57	516	322	118	75	129	194	148	46	47	
20-50.....	746	211	153	58	492	301	90	95	116	191	158	33	43	
50-100.....	110	33	24	9	64	40	11	12	17	24	18	6	13	
100 ha i więcej.....	75	19	10	9	53	29	11	7	11	24	21	3	3	

**TABL. 3/20/. LUDNOŚĆ FAKTYCZNIE ZAMIESZKAŁA W GOSPODARSTWACH DOMOWYCH Z UŻYTKOWNIKIEM GOSPODARSTWA ROLNEGO (DZIAŁKI ROLNEJ) WEDŁUG PŁCI, EKONOMICZNYCH GRUP WIEKU I POWIERZCHNI UŻYTKÓW ROLNYCH (dok.)**

WYSZCZEGÓLNIENIE	Ogółem	W wieku												
		przedprodukcyjnym			produkcyjnym									poprodukcyjnym 60/65 lat i więcej
		razem	0-14	15-17	razem	mobilnym			niemobilnym					
						razem	18-24	25-34	35-44	razem	45-54	55-59/64		
<b>WIEŚ</b>														
<b>RAZEM.....</b>	<b>595232</b>	<b>150767</b>	<b>119157</b>	<b>31610</b>	<b>359416</b>	<b>230400</b>	<b>68251</b>	<b>77400</b>	<b>84749</b>	<b>129016</b>	<b>89480</b>	<b>39536</b>	<b>85049</b>	
Ludność w gospodarstwach domowych z właścicielem zwierząt gospodarskich.....	1751	308	245	63	884	472	157	157	158	412	199	213	559	
Ludność w gospodarstwach domowych z użytkownikiem działki rolnej.....	75494	16271	12942	3329	44072	26733	7540	9258	9935	17339	11364	5975	15151	
Ludność w gospodarstwach domowych z użytkownikiem indywidualnego gospodarstwa rolnego.....	517987	134188	105970	28218	314460	203195	60554	67985	74656	111265	77917	33348	69339	
o powierzchni:														
1- 2 ha.....	64225	16166	13012	3154	39488	25403	6848	9064	9491	14085	9678	4407	8571	
2 - 3.....	48419	11704	9274	2430	29731	18875	5458	6520	6897	10856	7384	3472	6984	
3 - 5.....	91003	21837	17220	4617	55804	35270	10545	12014	12711	20534	13949	6585	13362	
5 - 7.....	84836	21055	16528	4527	51619	32933	9831	11101	12001	18686	12938	5748	12162	
7 - 10.....	95947	25239	19880	5359	58074	37692	11575	12302	13815	20382	14441	5941	12634	
10-15.....	79418	22042	17329	4713	47736	31205	9641	10031	11533	16531	11959	4572	9640	
15-20.....	29974	8766	6898	1868	17796	12072	3782	3825	4465	5724	4248	1476	3412	
20-50.....	22787	6960	5522	1438	13383	9177	2689	2972	3516	4206	3121	1085	2444	
50-100.....	1030	312	228	84	611	427	138	118	171	184	137	47	107	
100 ha i więcej.....	348	107	79	28	218	141	47	38	56	77	62	15	23	

UWAGA: Przedziały powierzchni użytków rolnych domknięte lewostronnie. Wyjątek stanowi przedział 1-2 ha, do którego zaliczono gospodarstwa o powierzchni 1,01 ha do 1,99 ha.

**TABL. 4/21/. LUDNOŚĆ W WIEKU 15 LAT I WIĘCEJ FAKTYCZNIE ZAMIESZKAŁA  
W GOSPODARSTWACH DOMOWYCH Z UŻYTKOWNIKIEM  
GOSPODARSTWA ROLNEGO WEDŁUG PŁCI, GRUP WIEKU  
I STANU CYWILNEGO PRAWNEGO**

WIEK	Ogółem	Stan cywilny prawny							
		kawaler, panna	żonaty, zamężna			wdowiec, wdowa	rozwie- dziony, rozwie- dziona	separo- wany, separo- wana	nieusta- lony
			razem	pozostają- cy w mał- żeństwie	niepozosta- jący w mał- żeństwie				
<b>WOJEWÓDZTWO</b>									
<b>OGÓLEM.....</b>	<b>584787</b>	<b>169930</b>	<b>350857</b>	<b>346658</b>	<b>4199</b>	<b>54609</b>	<b>8696</b>	<b>358</b>	<b>337</b>
w wieku:									
15 - 19 lat.....	66417	65929	487	480	7	1	-	-	-
20 - 24.....	56902	47121	9613	9446	167	14	69	6	79
25 - 29.....	48122	19991	27544	27120	424	83	431	25	48
30 - 34.....	43979	8703	34276	33844	432	218	719	32	31
35 - 39.....	47454	6821	39095	38639	456	449	1015	52	22
40 - 44.....	57733	7109	47931	47368	563	1124	1495	50	24
45 - 49.....	61106	5759	51534	50885	649	2074	1636	72	31
50 - 54.....	53791	3509	45614	45072	542	3165	1427	44	32
55 - 59.....	35317	1598	29258	28937	321	3642	771	28	20
60 - 64.....	28585	1080	22014	21790	224	4996	462	18	15
65 - 69.....	27791	861	19070	18904	166	7496	332	14	18
70 - 74.....	24436	632	13837	13716	121	9751	198	12	6
75 - 79.....	17337	451	7068	6992	76	9722	80	5	11
80 lat i więcej...	15817	366	3516	3465	51	11874	61	-	-
<b>MEŹCZYŹNI.....</b>	<b>295576</b>	<b>105574</b>	<b>176486</b>	<b>174350</b>	<b>2136</b>	<b>8619</b>	<b>4515</b>	<b>180</b>	<b>202</b>
w wieku:									
15 - 19 lat.....	34315	34240	75	73	2	-	-	-	-
20 - 24.....	31038	27994	2981	2928	53	2	14	1	46
25 - 29.....	25798	13762	11803	11614	189	7	185	12	29
30 - 34.....	22903	6728	15752	15547	205	23	363	17	20
35 - 39.....	25040	5652	18775	18534	241	62	510	27	14
40 - 44.....	30798	6157	23635	23346	289	201	766	25	14
45 - 49.....	32529	5012	26233	25886	347	331	895	35	23
50 - 54.....	27702	2885	23515	23221	294	486	777	20	19
55 - 59.....	17791	1201	15642	15473	169	498	422	15	13
60 - 64.....	13734	798	11992	11877	115	668	256	11	9
65 - 69.....	12562	545	10816	10725	91	1012	177	5	7
70 - 74.....	10124	315	8237	8172	65	1464	95	9	4
75 - 79.....	6228	179	4461	4415	46	1553	28	3	4
80 lat i więcej...	5014	106	2569	2539	30	2312	27	-	-
<b>KOBIETY.....</b>	<b>289211</b>	<b>64356</b>	<b>174371</b>	<b>172308</b>	<b>2063</b>	<b>45990</b>	<b>4181</b>	<b>178</b>	<b>135</b>
w wieku:									
15 - 19 lat.....	32102	31689	412	407	5	1	-	-	-
20 - 24.....	25864	19127	6632	6518	114	12	55	5	33
25 - 29.....	22324	6229	15741	15506	235	76	246	13	19
30 - 34.....	21076	1975	18524	18297	227	195	356	15	11
35 - 39.....	22414	1169	20320	20105	215	387	505	25	8
40 - 44.....	26935	952	24296	24022	274	923	729	25	10
45 - 49.....	28577	747	25301	24999	302	1743	741	37	8
50 - 54.....	26089	624	22099	21851	248	2679	650	24	13
55 - 59.....	17526	397	13616	13464	152	3144	349	13	7
60 - 64.....	14851	282	10022	9913	109	4328	206	7	6
65 - 69.....	15229	316	8254	8179	75	6484	155	9	11
70 - 74.....	14312	317	5600	5544	56	8287	103	3	2
75 - 79.....	11109	272	2607	2577	30	8169	52	2	7
80 lat i więcej...	10803	260	947	926	21	9562	34	-	-



**TABL. 4/21/. LUDNOŚĆ W WIEKU 15 LAT I WIĘCEJ FAKTYCZNIE ZAMIESZKAŁA  
W GOSPODARSTWACH DOMOWYCH Z UŻYTKOWNIKIEM  
GOSPODARSTWA ROLNEGO WEDŁUG PŁCI, GRUP WIEKU  
I STANU CYWILNEGO PRAWNEGO (cd.)**

WIEK	Ogółem	Stan cywilny prawny							
		kawaler, panna	żonaty, zamężna			wdowiec, wdowa	rozwie- dziony, rozwie- dziona	separo- wany, separo- wana	nieusta- lony
			razem	pozostają- cy w mał- żeństwie	niepozosta- jący w mał- żeństwie				
<b>WOJEWÓDZTWO (dok.)</b>									
<b>w tym Ludność w gospodarstwach domowych z użytkownikiem indywidualnego gospodarstwa rolnego</b>									
<b>RAZEM.....</b>	<b>478413</b>	<b>142477</b>	<b>286124</b>	<b>282884</b>	<b>3240</b>	<b>43147</b>	<b>6142</b>	<b>268</b>	<b>255</b>
w wieku:									
15 - 19 lat.....	56033	55595	437	431	6	1	-	-	-
20 - 24.....	47683	39256	8301	8163	138	11	48	5	62
25 - 29.....	40416	16664	23315	22972	343	66	307	18	46
30 - 34.....	36951	7368	28807	28468	339	177	555	21	23
35 - 39.....	39954	5828	32955	32584	371	362	750	42	17
40 - 44.....	48042	6071	39924	39498	426	908	1078	43	18
45 - 49.....	50199	4889	42410	41918	492	1643	1178	53	26
50 - 54.....	43463	2885	37056	36649	407	2501	971	32	18
55 - 59.....	27923	1276	23208	22964	244	2871	537	18	13
60 - 64.....	22110	836	17044	16885	159	3910	297	13	10
65 - 69.....	21166	677	14348	14223	125	5900	215	12	14
70 - 74.....	18775	501	10461	10370	91	7681	123	7	2
75 - 79.....	13290	345	5203	5142	61	7682	50	4	6
80 lat i więcej...	12408	286	2655	2617	38	9434	33	-	-
<b>MEŹCZYŹNI.....</b>	<b>243988</b>	<b>89404</b>	<b>144072</b>	<b>142401</b>	<b>1671</b>	<b>6950</b>	<b>3274</b>	<b>134</b>	<b>154</b>
w wieku:									
15 - 19 lat.....	28964	28900	64	63	1	-	-	-	-
20 - 24.....	26075	23460	2567	2523	44	1	11	1	35
25 - 29.....	21775	11596	10000	9845	155	6	137	8	28
30 - 34.....	19283	5796	13155	12992	163	23	280	13	16
35 - 39.....	21249	4940	15839	15640	199	52	384	23	11
40 - 44.....	25947	5369	19812	19587	225	167	566	21	12
45 - 49.....	27028	4348	21715	21441	274	259	664	24	18
50 - 54.....	22572	2441	19174	18953	221	386	544	14	13
55 - 59.....	14307	997	12597	12468	129	383	313	10	7
60 - 64.....	10767	639	9397	9317	80	549	168	8	6
65 - 69.....	9624	436	8251	8182	69	813	114	4	6
70 - 74.....	7747	253	6250	6199	51	1178	60	5	1
75 - 79.....	4735	144	3309	3270	39	1258	20	3	1
80 lat i więcej...	3915	85	1942	1921	21	1875	13	-	-
<b>KOBIETY.....</b>	<b>234425</b>	<b>53073</b>	<b>142052</b>	<b>140483</b>	<b>1569</b>	<b>36197</b>	<b>2868</b>	<b>134</b>	<b>101</b>
w wieku:									
15 - 19 lat.....	27069	26695	373	368	5	1	-	-	-
20 - 24.....	21608	15796	5734	5640	94	10	37	4	27
25 - 29.....	18641	5068	13315	13127	188	60	170	10	18
30 - 34.....	17668	1572	15652	15476	176	154	275	8	7
35 - 39.....	18705	888	17116	16944	172	310	366	19	6
40 - 44.....	22095	702	20112	19911	201	741	512	22	6
45 - 49.....	23171	541	20695	20477	218	1384	514	29	8
50 - 54.....	20891	444	17882	17696	186	2115	427	18	5
55 - 59.....	13616	279	10611	10496	115	2488	224	8	6
60 - 64.....	11343	197	7647	7568	79	3361	129	5	4
65 - 69.....	11542	241	6097	6041	56	5087	101	8	8
70 - 74.....	11028	248	4211	4171	40	6503	63	2	1
75 - 79.....	8555	201	1894	1872	22	6424	30	1	5
80 lat i więcej...	8493	201	713	696	17	7559	20	-	-

**TABL. 4/21/. LUDNOŚĆ W WIEKU 15 LAT I WIĘCEJ FAKTYCZNIE ZAMIESZKAŁA  
W GOSPODARSTWACH DOMOWYCH Z UŻYTKOWNIKIEM  
GOSPODARSTWA ROLNEGO WEDŁUG PŁCI, GRUP WIEKU  
I STANU CYWILNEGO PRAWNEGO (cd.)**

WIEK	Ogółem	Stan cywilny prawny							
		kawaler, panna	żonaty, zamężna			wdowiec, wdowa	rozwie- dziony, rozwie- dziona	separo- wany, separo- wana	nieusta- lony
			razem	pozostają- cy w mał- żeństwie	niepozosta- jący w mał- żeństwie				
<b>w tym WIEŚ</b>									
<b>RAZEM.....</b>	<b>476075</b>	<b>139873</b>	<b>282447</b>	<b>278976</b>	<b>3471</b>	<b>46967</b>	<b>6218</b>	<b>301</b>	<b>269</b>
w wieku:									
15 - 19 lat.....	53708	53280	427	423	4	1	-	-	-
20 - 24.....	46153	37580	8447	8313	134	12	47	4	63
25 - 29.....	40261	16311	23506	23163	343	72	313	20	39
30 - 34.....	37139	7519	28857	28500	357	189	523	27	24
35 - 39.....	39051	6066	31766	31381	385	398	756	47	18
40 - 44.....	45698	6402	37236	36770	466	913	1082	47	18
45 - 49.....	47386	5168	39249	38704	545	1691	1195	57	26
50 - 54.....	42094	3103	35344	34908	436	2602	979	40	26
55 - 59.....	28191	1387	23127	22855	272	3092	552	19	14
60 - 64.....	23527	987	18011	17822	189	4179	323	13	14
65 - 69.....	23177	774	15689	15550	139	6462	225	13	14
70 - 74.....	20778	571	11611	11518	93	8447	134	10	5
75 - 79.....	15039	397	6089	6027	62	8496	45	4	8
80 lat i więcej...	13873	328	3088	3042	46	10413	44	-	-
<b>MEŹCZYŹNI.....</b>	<b>241886</b>	<b>88566</b>	<b>142247</b>	<b>140441</b>	<b>1806</b>	<b>7367</b>	<b>3381</b>	<b>157</b>	<b>168</b>
w wieku:									
15 - 19 lat.....	27710	27647	63	62	1	-	-	-	-
20 - 24.....	25164	22552	2561	2520	41	2	11	1	37
25 - 29.....	21738	11490	10075	9918	157	5	132	11	25
30 - 34.....	19536	5955	13268	13099	169	18	262	16	17
35 - 39.....	21048	5136	15441	15229	212	54	380	26	11
40 - 44.....	25006	5667	18555	18307	248	160	587	24	13
45 - 49.....	25709	4605	20085	19787	298	275	694	29	21
50 - 54.....	21852	2642	18199	17953	246	395	581	19	16
55 - 59.....	14163	1084	12321	12176	145	418	322	9	9
60 - 64.....	11345	746	9842	9746	96	556	184	8	9
65 - 69.....	10359	496	8879	8802	77	852	123	4	5
70 - 74.....	8477	285	6876	6826	50	1241	65	7	3
75 - 79.....	5380	162	3834	3795	39	1358	21	3	2
80 lat i więcej...	4399	99	2248	2221	27	2033	19	-	-
<b>KOBIETY.....</b>	<b>234189</b>	<b>51307</b>	<b>140200</b>	<b>138535</b>	<b>1665</b>	<b>39600</b>	<b>2837</b>	<b>144</b>	<b>101</b>
w wieku:									
15 - 19 lat.....	25998	25633	364	361	3	1	-	-	-
20 - 24.....	20989	15028	5886	5793	93	10	36	3	26
25 - 29.....	18523	4821	13431	13245	186	67	181	9	14
30 - 34.....	17603	1564	15589	15401	188	171	261	11	7
35 - 39.....	18003	930	16325	16152	173	344	376	21	7
40 - 44.....	20692	735	18681	18463	218	753	495	23	5
45 - 49.....	21677	563	19164	18917	247	1416	501	28	5
50 - 54.....	20242	461	17145	16955	190	2207	398	21	10
55 - 59.....	14028	303	10806	10679	127	2674	230	10	5
60 - 64.....	12182	241	8169	8076	93	3623	139	5	5
65 - 69.....	12818	278	6810	6748	62	5610	102	9	9
70 - 74.....	12301	286	4735	4692	43	7206	69	3	2
75 - 79.....	9659	235	2255	2232	23	7138	24	1	6
80 lat i więcej...	9474	229	840	821	19	8380	25	-	-

**TABL. 4/21/. LUDNOŚĆ W WIEKU 15 LAT I WIĘCEJ FAKTYCZNIE ZAMIESZKAŁA  
W GOSPODARSTWACH DOMOWYCH Z UŻYTKOWNIKIEM  
GOSPODARSTWA ROLNEGO WEDŁUG PŁCI, GRUP WIEKU  
I STANU CYWILNEGO PRAWNEGO (dok.)**

WIEK	Ogółem	Stan cywilny prawny							
		kawaler, panna	żonaty, zamężna			wdowiec, wdowa	rozwie- dziony, rozwie- dziona	separo- wany, separo- wana	nieusta- lony
			razem	pozostają- cy w mał- żeństwie	niepozosta- jący w mał- żeństwie				
<b>w tym WIEŚ (dok.)</b>									
<b>w tym Ludność w gospodarstwach domowych z użytkownikiem indywidualnego gospodarstwa rolnego</b>									
<b>RAZEM.....</b>	<b>412017</b>	<b>123631</b>	<b>244061</b>	<b>241252</b>	<b>2809</b>	<b>39093</b>	<b>4782</b>	<b>240</b>	<b>210</b>
w wieku:									
15 - 19 lat.....	47842	47450	391	387	4	1	-	-	-
20 - 24.....	40930	33294	7532	7416	116	10	37	4	53
25 - 29.....	35432	14409	20668	20376	292	60	243	15	37
30 - 34.....	32553	6660	25265	24965	300	158	433	20	17
35 - 39.....	34387	5375	28019	27690	329	334	605	40	14
40 - 44.....	40269	5647	32948	32577	371	777	842	41	14
45 - 49.....	41500	4530	34558	34128	430	1412	933	46	21
50 - 54.....	36417	2648	30806	30463	343	2192	727	29	15
55 - 59.....	23877	1153	19718	19507	211	2575	407	13	11
60 - 64.....	19434	788	14917	14777	140	3475	234	10	10
65 - 69.....	18854	629	12688	12576	112	5348	166	12	11
70 - 74.....	16986	464	9381	9305	76	7041	92	6	2
75 - 79.....	12149	319	4729	4678	51	7059	33	4	5
80 lat i więcej...	11387	265	2441	2407	34	8651	30	-	-
<b>MEŹCZYŹNI.....</b>	<b>210842</b>	<b>78692</b>	<b>123003</b>	<b>121526</b>	<b>1477</b>	<b>6254</b>	<b>2640</b>	<b>121</b>	<b>132</b>
w wieku:									
15 - 19 lat.....	24711	24656	55	54	1	-	-	-	-
20 - 24.....	22372	20048	2282	2246	36	1	10	1	30
25 - 29.....	19218	10204	8876	8742	134	4	103	7	24
30 - 34.....	17141	5331	11548	11403	145	18	219	12	13
35 - 39.....	18610	4616	13609	13425	184	48	306	22	9
40 - 44.....	22161	5062	16462	16261	201	138	467	21	11
45 - 49.....	22625	4087	17725	17478	247	225	550	22	16
50 - 54.....	19013	2295	15922	15731	191	327	445	13	11
55 - 59.....	12174	927	10649	10538	111	344	242	6	6
60 - 64.....	9471	609	8232	8162	70	484	134	6	6
65 - 69.....	8497	411	7270	7207	63	720	88	4	4
70 - 74.....	6929	231	5578	5536	42	1067	48	4	1
75 - 79.....	4317	135	3011	2978	33	1151	16	3	1
80 lat i więcej...	3603	80	1784	1765	19	1727	12	-	-
<b>KOBIETY.....</b>	<b>201175</b>	<b>44939</b>	<b>121058</b>	<b>119726</b>	<b>1332</b>	<b>32839</b>	<b>2142</b>	<b>119</b>	<b>78</b>
w wieku:									
15 - 19 lat.....	23131	22794	336	333	3	1	-	-	-
20 - 24.....	18558	13246	5250	5170	80	9	27	3	23
25 - 29.....	16214	4205	11792	11634	158	56	140	8	13
30 - 34.....	15412	1329	13717	13562	155	140	214	8	4
35 - 39.....	15777	759	14410	14265	145	286	299	18	5
40 - 44.....	18108	585	16486	16316	170	639	375	20	3
45 - 49.....	18875	443	16833	16650	183	1187	383	24	5
50 - 54.....	17404	353	14884	14732	152	1865	282	16	4
55 - 59.....	11703	226	9069	8969	100	2231	165	7	5
60 - 64.....	9963	179	6685	6615	70	2991	100	4	4
65 - 69.....	10357	218	5418	5369	49	4628	78	8	7
70 - 74.....	10057	233	3803	3769	34	5974	44	2	1
75 - 79.....	7832	184	1718	1700	18	5908	17	1	4
80 lat i więcej...	7784	185	657	642	15	6924	18	-	-

**TABL. 5/22/. LUDNOŚĆ W WIEKU 13 LAT I WIĘCEJ FAKTYCZNIE ZAMIESZKAŁA  
W GOSPODARSTWACH DOMOWYCH Z UŻYTKOWNIKIEM GOSPODARSTWA  
ROLNEGO (DZIAŁKI ROLNEJ) WEDŁUG PŁCI, GRUP WIEKU I POZIOMU  
WYKSZTAŁCENIA**

WIEK	Ogółem	Poziom wykształcenia							nie- ustalony
		wyższe	policealne	średnie zawodowe	średnie ogólno- kształcące	zasadnicze zawodowe	podsta- wowe ukończone	podstawa- we nieu- kończone i bez wy- kształce- nia szkol- nego	
<b>WOJEWÓDZTWO</b>									
<b>OGÓŁEM.....</b>	<b>608706</b>	<b>27943</b>	<b>12277</b>	<b>99400</b>	<b>32328</b>	<b>159109</b>	<b>242154</b>	<b>34492</b>	<b>1003</b>
w wieku:									
13-14 lat.....	23919	-	-	-	-	-	16683	7236	-
15-17.....	38950	-	-	-	-	614	35825	2280	231
18-19.....	27467	-	-	3336	3623	6596	13676	166	70
20-24.....	56902	2914	1817	19153	9111	16577	6955	251	124
25-29.....	48122	6031	1720	11561	2801	19015	6660	246	88
30-34.....	43979	3121	1132	10199	2197	20551	6464	243	72
35-39.....	47454	2845	1129	12088	2085	22253	6823	185	46
40-44.....	57733	3196	2014	13639	2734	24342	11452	302	54
45-49.....	61106	3090	1640	11862	3096	20743	20238	372	65
50-54.....	53791	2682	1239	8172	2773	14868	23527	477	53
55-59.....	35317	1662	707	3623	1354	6496	20769	666	40
60-64.....	28585	1041	387	2235	926	3119	19668	1172	37
65-69.....	27791	763	291	2029	766	2240	17947	3704	51
70-74.....	24436	411	128	960	479	1037	14935	6455	31
75-79.....	17337	126	53	361	225	412	11487	4655	18
80 lat i więcej.....	15817	61	20	182	158	246	9045	6082	23
<b>MĘŻCZYŹNI.....</b>	<b>307813</b>	<b>11344</b>	<b>2982</b>	<b>49279</b>	<b>9031</b>	<b>101187</b>	<b>120050</b>	<b>13441</b>	<b>499</b>
w wieku:									
13-14 lat.....	12237	-	-	-	-	-	8422	3815	-
15-17.....	20031	-	-	-	-	378	18335	1190	128
18-19.....	14284	-	-	1297	1103	4407	7341	101	35
20-24.....	31038	809	562	10377	3113	10991	4942	169	75
25-29.....	25798	2345	448	5880	901	11558	4462	162	42
30-34.....	22903	1094	222	4613	532	12181	4068	159	34
35-39.....	25040	913	277	5220	494	13724	4270	121	21
40-44.....	30798	1233	423	6318	544	15681	6355	215	29
45-49.....	32529	1389	351	5976	559	13427	10558	236	33
50-54.....	27702	1346	295	4288	582	9509	11392	263	27
55-59.....	17791	849	169	2086	345	4284	9733	308	17
60-64.....	13734	549	85	1204	257	2326	8819	480	14
65-69.....	12562	418	81	1085	261	1547	7960	1194	16
70-74.....	10124	282	49	598	188	718	6299	1976	14
75-79.....	6228	80	15	230	91	280	4101	1427	4
80 lat i więcej.....	5014	37	5	107	61	176	2993	1625	10
<b>KOBIETY.....</b>	<b>300893</b>	<b>16599</b>	<b>9295</b>	<b>50121</b>	<b>23297</b>	<b>57922</b>	<b>122104</b>	<b>21051</b>	<b>504</b>
w wieku:									
13-14 lat.....	11682	-	-	-	-	-	8261	3421	-
15-17.....	18919	-	-	-	-	236	17490	1090	103
18-19.....	13183	-	-	2039	2520	2189	6335	65	35
20-24.....	25864	2105	1255	8776	5998	5586	2013	82	49
25-29.....	22324	3686	1272	5681	1900	7457	2198	84	46
30-34.....	21076	2027	910	5586	1665	8370	2396	84	38
35-39.....	22414	1932	852	6868	1591	8529	2553	64	25
40-44.....	26935	1963	1591	7321	2190	8661	5097	87	25
45-49.....	28577	1701	1289	5886	2537	7316	9680	136	32
50-54.....	26089	1336	944	3884	2191	5359	12135	214	26
55-59.....	17526	813	538	1537	1009	2212	11036	358	23
60-64.....	14851	492	302	1031	669	793	10849	692	23
65-69.....	15229	345	210	944	505	693	9987	2510	35
70-74.....	14312	129	79	362	291	319	8636	4479	17
75-79.....	11109	46	38	131	134	132	7386	3228	14
80 lat i więcej.....	10803	24	15	75	97	70	6052	4457	13

**TABL. 5/22/. LUDNOŚĆ W WIEKU 13 LAT I WIĘCEJ FAKTYCZNIE ZAMIESZKAŁA  
W GOSPODARSTWACH DOMOWYCH Z UŻYTKOWNIKIEM GOSPODARSTWA  
ROLNEGO (DZIAŁKI ROLNEJ) WEDŁUG PŁCI, GRUP WIEKU I POZIOMU  
WYKSZTAŁCENIA (cd.)**

WIEK	Ogółem	Poziom wykształcenia							nie- ustalony
		wyższe	policealne	średnie zawodowe	średnie ogólno- kształcące	zasadnicze zawodowe	podsta- wowe ukończone	podstawa- we nieu- kończone i bez wy- kształce- nia szkol- nego	
<b>WOJEWÓDZTWO (dok.)</b>									
<b>w tym Ludność w gospodarstwach domowych z użytkownikiem indywidualnego gospodarstwa rolnego</b>									
<b>OGÓLEM.....</b>	<b>498731</b>	<b>19835</b>	<b>8930</b>	<b>78734</b>	<b>24122</b>	<b>134323</b>	<b>203585</b>	<b>28395</b>	<b>807</b>
w wieku:									
13-14 lat.....	20318	-	-	-	-	-	14152	6166	-
15-17.....	32982	-	-	-	-	534	30258	1988	202
18-19.....	23051	-	-	2852	2851	5755	11388	146	59
20-24.....	47683	2305	1450	16057	7046	14505	6020	204	96
25-29.....	40416	4594	1319	9624	2228	16509	5872	201	69
30-34.....	36951	2239	851	8421	1750	17748	5674	209	59
35-39.....	39954	2009	844	9976	1580	19408	5956	144	37
40-44.....	48042	2280	1515	10986	2099	20763	10113	245	41
45-49.....	50199	2196	1178	9141	2324	17227	17775	308	50
50-54.....	43463	1840	819	5905	1937	11966	20557	401	38
55-59.....	27923	1026	442	2412	845	4995	17597	576	30
60-64.....	22110	589	234	1368	553	2292	16064	985	25
65-69.....	21166	449	170	1170	437	1531	14308	3060	41
70-74.....	18775	217	75	520	260	691	11796	5192	24
75-79.....	13290	62	26	197	119	257	8933	3681	15
80 lat i więcej.....	12408	29	7	105	93	142	7122	4889	21
<b>MĘŻCZYŹNI.....</b>	<b>254362</b>	<b>7983</b>	<b>2181</b>	<b>38694</b>	<b>6622</b>	<b>85414</b>	<b>101849</b>	<b>11223</b>	<b>396</b>
w wieku:									
13-14 lat.....	10374	-	-	-	-	-	7110	3264	-
15-17.....	16961	-	-	-	-	325	15476	1048	112
18-19.....	12003	-	-	1098	835	3843	6108	87	32
20-24.....	26075	640	427	8604	2357	9570	4285	133	59
25-29.....	21775	1768	352	4841	685	10018	3945	134	32
30-34.....	19283	775	157	3723	403	10476	3589	134	26
35-39.....	21249	642	201	4232	362	11967	3731	99	15
40-44.....	25947	886	324	5098	411	13422	5614	172	20
45-49.....	27028	996	255	4650	407	11219	9281	196	24
50-54.....	22572	937	199	3135	404	7691	9963	226	17
55-59.....	14307	546	112	1412	237	3342	8380	268	10
60-64.....	10767	326	61	736	167	1722	7336	408	11
65-69.....	9624	256	50	640	162	1075	6440	986	15
70-74.....	7747	154	32	329	108	472	5021	1620	11
75-79.....	4735	41	8	133	52	172	3189	1137	3
80 lat i więcej.....	3915	16	3	63	32	100	2381	1311	9
<b>KOBIETY.....</b>	<b>244369</b>	<b>11852</b>	<b>6749</b>	<b>40040</b>	<b>17500</b>	<b>48909</b>	<b>101736</b>	<b>17172</b>	<b>411</b>
w wieku:									
13-14 lat.....	9944	-	-	-	-	-	7042	2902	-
15-17.....	16021	-	-	-	-	209	14782	940	90
18-19.....	11048	-	-	1754	2016	1912	5280	59	27
20-24.....	21608	1665	1023	7453	4689	4935	1735	71	37
25-29.....	18641	2826	967	4783	1543	6491	1927	67	37
30-34.....	17668	1464	694	4698	1347	7272	2085	75	33
35-39.....	18705	1367	643	5744	1218	7441	2225	45	22
40-44.....	22095	1394	1191	5888	1688	7341	4499	73	21
45-49.....	23171	1200	923	4491	1917	6008	8494	112	26
50-54.....	20891	903	620	2770	1533	4275	10594	175	21
55-59.....	13616	480	330	1000	608	1653	9217	308	20
60-64.....	11343	263	173	632	386	570	8728	577	14
65-69.....	11542	193	120	530	275	456	7868	2074	26
70-74.....	11028	63	43	191	152	219	6775	3572	13
75-79.....	8555	21	18	64	67	85	5744	2544	12
80 lat i więcej.....	8493	13	4	42	61	42	4741	3578	12

**TABL. 5/22/. LUDNOŚĆ W WIEKU 13 LAT I WIĘCEJ FAKTYCZNIE ZAMIESZKAŁA  
W GOSPODARSTWACH DOMOWYCH Z UŻYTKOWNIKIEM GOSPODARSTWA  
ROLNEGO (DZIAŁKI ROLNEJ) WEDŁUG PŁCI, GRUP WIEKU I POZIOMU  
WYKSZTAŁCENIA (cd.)**

WIEK	Ogółem	Poziom wykształcenia							nie- ustalony
		wyższe	policealne	średnie zawodowe	średnie ogólno- kształcące	zasadnicze zawodowe	podsta- wowe ukończone	podstawa- we nieu- kończone i bez wy- kształce- nia szkol- nego	
<b>w tym WIEŚ</b>									
<b>RAZEM.....</b>	<b>495762</b>	<b>14757</b>	<b>7903</b>	<b>73194</b>	<b>20421</b>	<b>136298</b>	<b>211163</b>	<b>31227</b>	<b>799</b>
w wieku:									
13-14 lat.....	19687	-	-	-	-	-	13573	6114	-
15-17.....	31610	-	-	-	-	549	28905	1966	190
18-19.....	22098	-	-	2779	2343	5851	10927	139	59
20-24.....	46153	1987	1404	15651	5765	14852	6185	215	94
25-29.....	40261	3830	1298	9482	2005	17147	6209	224	66
30-34.....	37139	1804	812	8160	1584	18483	6013	224	59
35-39.....	39051	1587	732	9289	1387	19545	6306	170	35
40-44.....	45698	1546	1175	9787	1735	20630	10501	280	44
45-49.....	47386	1282	915	7724	1923	16854	18297	350	41
50-54.....	42094	1042	670	4935	1618	12009	21335	445	40
55-59.....	28191	625	380	2118	738	5076	18591	629	34
60-64.....	23527	443	211	1298	502	2487	17447	1110	29
65-69.....	23177	368	187	1143	410	1644	15879	3503	43
70-74.....	20778	180	74	534	239	721	13053	5949	28
75-79.....	15039	47	34	193	98	284	10070	4298	15
80 lat i więcej.....	13873	16	11	101	74	166	7872	5611	22
<b>MĘŻCZYŹNI.....</b>	<b>251974</b>	<b>5475</b>	<b>1855</b>	<b>35461</b>	<b>5166</b>	<b>86466</b>	<b>105062</b>	<b>12089</b>	<b>400</b>
w wieku:									
13-14 lat.....	10088	-	-	-	-	-	6854	3234	-
15-17.....	16279	-	-	-	-	339	14807	1030	103
18-19.....	11431	-	-	1028	602	3840	5846	84	31
20-24.....	25164	515	394	8208	1743	9724	4375	146	59
25-29.....	21738	1435	315	4682	565	10406	4156	147	32
30-34.....	19536	564	154	3585	339	10928	3791	148	27
35-39.....	21048	451	175	3954	313	12062	3968	112	13
40-44.....	25006	560	248	4490	305	13315	5863	200	25
45-49.....	25709	586	187	3873	311	10944	9560	223	25
50-54.....	21852	498	153	2578	320	7689	10346	248	20
55-59.....	14163	295	87	1191	204	3380	8706	287	13
60-64.....	11345	219	49	715	149	1869	7880	452	12
65-69.....	10359	186	50	623	135	1155	7076	1121	13
70-74.....	8477	121	31	343	102	503	5531	1832	14
75-79.....	5380	35	9	133	46	197	3631	1326	3
80 lat i więcej.....	4399	10	3	58	32	115	2672	1499	10
<b>KOBIETY.....</b>	<b>243788</b>	<b>9282</b>	<b>6048</b>	<b>37733</b>	<b>15255</b>	<b>49832</b>	<b>106101</b>	<b>19138</b>	<b>399</b>
w wieku:									
13-14 lat.....	9599	-	-	-	-	-	6719	2880	-
15-17.....	15331	-	-	-	-	210	14098	936	87
18-19.....	10667	-	-	1751	1741	2011	5081	55	28
20-24.....	20989	1472	1010	7443	4022	5128	1810	69	35
25-29.....	18523	2395	983	4800	1440	6741	2053	77	34
30-34.....	17603	1240	658	4575	1245	7555	2222	76	32
35-39.....	18003	1136	557	5335	1074	7483	2338	58	22
40-44.....	20692	986	927	5297	1430	7315	4638	80	19
45-49.....	21677	696	728	3851	1612	5910	8737	127	16
50-54.....	20242	544	517	2357	1298	4320	10989	197	20
55-59.....	14028	330	293	927	534	1696	9885	342	21
60-64.....	12182	224	162	583	353	618	9567	658	17
65-69.....	12818	182	137	520	275	489	8803	2382	30
70-74.....	12301	59	43	191	137	218	7522	4117	14
75-79.....	9659	12	25	60	52	87	6439	2972	12
80 lat i więcej.....	9474	6	8	43	42	51	5200	4112	12

**TABL. 5/22/. LUDNOŚĆ W WIEKU 13 LAT I WIĘCEJ FAKTYCZNIE ZAMIESZKAŁA W GOSPODARSTWACH DOMOWYCH Z UŻYTKOWNIKIEM GOSPODARSTWA ROLNEGO (DZIAŁKI ROLNEJ) WEDŁUG PŁCI, GRUP WIEKU I POZIOMU WYKSZTAŁCENIA (dok.)**

WIEK	Ogółem	Poziom wykształcenia							nie-ustalony
		wyższe	policealne	średnie zawodowe	średnie ogólnokształcące	zasadnicze zawodowe	podstawowe ukończone	podstawowe nieukończone i bez wykształcenia szkolnego	
<b>w tym WIEŚ (dok.)</b>									
<b>w tym Ludność w gospodarstwach domowych z użytkownikiem indywidualnego gospodarstwa rolnego</b>									
<b>RAZEM.....</b>	<b>429544</b>	<b>11615</b>	<b>6317</b>	<b>62588</b>	<b>16911</b>	<b>120236</b>	<b>184782</b>	<b>26419</b>	<b>676</b>
w wieku:									
13-14 lat.....	17527	-	-	-	-	-	12085	5442	-
15-17.....	28218	-	-	-	-	493	25780	1776	169
18-19.....	19624	-	-	2485	2031	5272	9661	124	51
20-24.....	40930	1722	1206	13881	4929	13423	5507	183	79
25-29.....	35432	3193	1076	8289	1723	15306	5599	189	57
30-34.....	32553	1415	656	7089	1358	16420	5368	197	50
35-39.....	34387	1213	604	8108	1135	17553	5612	133	29
40-44.....	40269	1226	962	8453	1469	18397	9496	233	33
45-49.....	41500	1025	738	6536	1595	14776	16501	294	35
50-54.....	36417	795	486	3970	1259	10289	19206	381	31
55-59.....	23877	400	259	1565	518	4218	16342	549	26
60-64.....	19434	252	144	913	351	1981	14825	946	22
65-69.....	18854	231	117	770	268	1244	13239	2948	37
70-74.....	16986	105	46	348	157	552	10848	4907	23
75-79.....	12149	27	20	115	65	201	8221	3486	14
80 lat i więcej.....	11387	11	3	66	53	111	6492	4631	20
<b>MĘŻCZYŹNI.....</b>	<b>219809</b>	<b>4294</b>	<b>1493</b>	<b>30208</b>	<b>4215</b>	<b>76350</b>	<b>92534</b>	<b>10384</b>	<b>331</b>
w wieku:									
13-14 lat.....	8967	-	-	-	-	-	6075	2892	-
15-17.....	14521	-	-	-	-	302	13192	937	90
18-19.....	10190	-	-	916	514	3480	5178	74	28
20-24.....	22372	450	331	7266	1473	8782	3898	121	51
25-29.....	19218	1201	267	4067	477	9300	3753	126	27
30-34.....	17141	442	121	3064	282	9691	3393	127	21
35-39.....	18610	342	144	3404	246	10845	3528	92	9
40-44.....	22161	447	199	3877	254	11899	5305	162	18
45-49.....	22625	469	153	3309	251	9625	8610	188	20
50-54.....	19013	390	114	2109	246	6619	9303	218	14
55-59.....	12174	199	66	906	147	2828	7766	254	8
60-64.....	9471	132	37	506	108	1497	6790	391	10
65-69.....	8497	120	33	430	98	887	5969	948	12
70-74.....	6929	73	20	229	67	375	4613	1541	11
75-79.....	4317	20	6	84	31	140	2956	1077	3
80 lat i więcej.....	3603	9	2	41	21	80	2205	1236	9
<b>KOBIETY.....</b>	<b>209735</b>	<b>7321</b>	<b>4824</b>	<b>32380</b>	<b>12696</b>	<b>43886</b>	<b>92248</b>	<b>16035</b>	<b>345</b>
w wieku:									
13-14 lat.....	8560	-	-	-	-	-	6010	2550	-
15-17.....	13697	-	-	-	-	191	12588	839	79
18-19.....	9434	-	-	1569	1517	1792	4483	50	23
20-24.....	18558	1272	875	6615	3456	4641	1609	62	28
25-29.....	16214	1992	809	4222	1246	6006	1846	63	30
30-34.....	15412	973	535	4025	1076	6729	1975	70	29
35-39.....	15777	871	460	4704	889	6708	2084	41	20
40-44.....	18108	779	763	4576	1215	6498	4191	71	15
45-49.....	18875	556	585	3227	1344	5151	7891	106	15
50-54.....	17404	405	372	1861	1013	3670	9903	163	17
55-59.....	11703	201	193	659	371	1390	8576	295	18
60-64.....	9963	120	107	407	243	484	8035	555	12
65-69.....	10357	111	84	340	170	357	7270	2000	25
70-74.....	10057	32	26	119	90	177	6235	3366	12
75-79.....	7832	7	14	31	34	61	5265	2409	11
80 lat i więcej.....	7784	2	1	25	32	31	4287	3395	11

**TABL. 6/23/. LUDNOŚĆ W WIEKU 13 LAT I WIĘCEJ FAKTYCZNIE ZAMIESZKAŁA  
W GOSPODARSTWACH DOMOWYCH Z UŻYTKOWNIKIEM GOSPODARSTWA  
ROLNEGO (DZIAŁKI ROLNEJ) WEDŁUG POZIOMU WYKSZTAŁCENIA  
I POWIERZCHNI UŻYTKÓW ROLNYCH**

WYSZCZEGÓLNIENIE	Ogółem	Poziom wykształcenia							
		wyższe	poli- cealne	średnie zawo- dowe	średnie ogólno- kształ- cące	zasad- nicze zawo- dowe	podsta- wowe ukoń- czone	podsta- wowe nieukoń- czone i bez wy- kształce- nia szkol- nego	nie- ustalony
<b>WOJEWÓDZTWO</b>									
<b>OGÓLEM.....</b>	<b>608706</b>	<b>27943</b>	<b>12277</b>	<b>99400</b>	<b>32328</b>	<b>159109</b>	<b>242154</b>	<b>34492</b>	<b>1003</b>
Ludność w gospodarstwach domowych z właścicielem zwierząt gospodarskich.....	2165	157	39	302	127	359	968	208	5
Ludność w gospodarstwach domowych z użytkownikiem działki rolnej.....	107810	7951	3308	20364	8079	24427	37601	5889	191
Ludność w gospodarstwach domowych z użytkownikiem indywidualnego gospodarstwa rolnego .....	498731	19835	8930	78734	24122	134323	203585	28395	807
o powierzchni:									
1- 2 ha.....	83238	5974	2465	15943	6122	20931	28016	3628	159
2 - 3.....	53826	3043	1272	9126	3243	14115	20015	2902	110
3 - 5.....	89726	3537	1589	13312	4329	24015	37234	5553	157
5 - 7.....	76741	2154	1037	10395	2965	20967	34004	5097	122
7 - 10.....	83027	1937	1079	11435	2989	23324	36905	5237	121
10-15.....	67123	1605	817	10097	2460	18882	29405	3772	85
15-20.....	24916	675	352	4339	999	6864	10335	1318	34
20-50.....	18848	740	287	3772	892	5017	7277	844	19
50-100.....	935	95	23	213	80	174	313	37	-
100 ha i więcej.....	351	75	9	102	43	34	81	7	-
<b>MIASTA</b>									
<b>RAZEM.....</b>	<b>112944</b>	<b>13186</b>	<b>4374</b>	<b>26206</b>	<b>11907</b>	<b>22811</b>	<b>30991</b>	<b>3265</b>	<b>204</b>
Ludność w gospodarstwach domowych z właścicielem zwierząt gospodarskich.....	619	94	21	124	76	95	191	16	2
Ludność w gospodarstwach domowych z użytkownikiem działki rolnej.....	43138	4872	1740	9936	4620	8629	11997	1273	71



**TABL. 6/23/. LUDNOŚĆ W WIEKU 13 LAT I WIĘCEJ FAKTYCZNIE ZAMIESZKAŁA W GOSPODARSTWACH DOMOWYCH Z UŻYTKOWNIKIEM GOSPODARSTWA ROLNEGO (DZIAŁKI ROLNEJ) WEDŁUG POZIOMU WYKSZTAŁCENIA I POWIERZCHNI UŻYTKÓW ROLNYCH (dok.)**

WYSZCZEGÓLNIENIE	Ogółem	Poziom wykształcenia							
		wyższe	poli- cealne	średnie zawo- dowe	średnie ogólno- kształ- cące	zasad- nicze zawo- dowe	podsta- wowe ukoń- czone	podsta- wowe nieukoń- czone i bez wy- kształce- nia szkol- nego	nie- ustalony

**MIASTA (dok.)**

Ludność w gospodarstwach domowych z użytkownikiem indywidualnego gospodarstwa rolnego .....	69187	8220	2613	16146	7211	14087	18803	1976	131
o powierzchni:									
1- 2 ha.....	29931	3539	1215	6929	3193	6100	8093	805	57
2 - 3.....	13210	1600	494	3095	1384	2697	3534	380	26
3 - 5.....	13135	1521	478	3051	1329	2703	3616	417	20
5 - 7.....	5701	617	189	1312	573	1232	1600	169	9
7 - 10.....	3692	425	140	887	358	766	992	109	15
10-15.....	2090	252	51	526	205	390	610	52	4
15-20.....	652	108	20	156	69	99	178	22	-
20-50.....	621	113	22	156	79	85	149	17	-
50-100.....	89	25	3	20	9	10	18	4	-
100 ha i więcej.....	66	20	1	14	12	5	13	1	-

**WIEŚ**

<b>RAZEM.....</b>	<b>495762</b>	<b>14757</b>	<b>7903</b>	<b>73194</b>	<b>20421</b>	<b>136298</b>	<b>211163</b>	<b>31227</b>	<b>799</b>
Ludność w gospodarstwach domowych z właścicielem zwierząt gospodarskich.....	1546	63	18	178	51	264	777	192	3
Ludność w gospodarstwach domowych z użytkownikiem działki rolnej.....	64672	3079	1568	10428	3459	15798	25604	4616	120
Ludność w gospodarstwach domowych z użytkownikiem indywidualnego gospodarstwa rolnego .....	429544	11615	6317	62588	16911	120236	184782	26419	676
o powierzchni:									
1- 2 ha.....	53307	2435	1250	9014	2929	14831	19923	2823	102
2 - 3.....	40616	1443	778	6031	1859	11418	16481	2522	84
3 - 5.....	76591	2016	1111	10261	3000	21312	33618	5136	137
5 - 7.....	71040	1537	848	9083	2392	19735	32404	4928	113
7 - 10.....	79335	1512	939	10548	2631	22558	35913	5128	106
10-15.....	65033	1353	766	9571	2255	18492	28795	3720	81
15-20.....	24264	567	332	4183	930	6765	10157	1296	34
20-50.....	18227	627	265	3616	813	4932	7128	827	19
50-100.....	846	70	20	193	71	164	295	33	-
100 ha i więcej.....	285	55	8	88	31	29	68	6	-

UWAGA: Przedziały powierzchni użytków rolnych domknięte lewostronnie. Wyjątek stanowi przedział 1-2 ha, do którego zaliczono gospodarstwa o powierzchni 1,01 ha do 1,99 ha.

**TABL. 7/24/. LUDNOŚĆ FAKTYCZNIE ZAMIESZKAŁA W GOSPODARSTWACH DOMOWYCH Z UŻYTKOWNIKIEM GOSPODARSTWA ROLNEGO WEDŁUG EKONOMICZNYCH GRUP WIEKU ORAZ GŁÓWNEGO I DODATKOWEGO ŹRÓDŁA UTRZYMANIA**

ŹRÓDŁO UTRZYMANIA LUDNOŚCI	Ogółem	W wieku											poprodukcyjnym 60/65 lat i więcej	
		przedprodukcyjnym			produkcyjnym									
		razem	0-14 lat	15-17	razem	mobilnym			niemobilnym					
						razem	18-24	25-34	35-44	razem	45-54	55-59/64		
<b>WOJEWÓDZTWO</b>														
<b>OGÓLEM.....</b>	<b>724695</b>	<b>178858</b>	<b>139908</b>	<b>38950</b>	<b>445605</b>	<b>281657</b>	<b>84369</b>	<b>92101</b>	<b>105187</b>	<b>163948</b>	<b>114897</b>	<b>49051</b>	<b>100232</b>	
<b>LUDNOŚĆ UTRZYMUJĄCA SIĘ GŁÓWNIEM LUB DODATKOWO Z PRACY W SWOIM GOSPODARSTWIE ROLNYM .....</b>	<b>334990</b>	<b>71355</b>	<b>55833</b>	<b>15522</b>	<b>236475</b>	<b>143293</b>	<b>30506</b>	<b>47421</b>	<b>65366</b>	<b>93182</b>	<b>68839</b>	<b>24343</b>	<b>27160</b>	
<b>Posiadająca własne źródła.....</b>	<b>241525</b>	<b>838</b>	<b>-</b>	<b>838</b>	<b>213591</b>	<b>121556</b>	<b>13267</b>	<b>43940</b>	<b>64349</b>	<b>92035</b>	<b>67860</b>	<b>24175</b>	<b>27096</b>	
<b>wyłącznie z pracy w swoim gospodarstwie rolnym.....</b>	<b>119531</b>	<b>697</b>	<b>-</b>	<b>697</b>	<b>117549</b>	<b>71310</b>	<b>8417</b>	<b>25449</b>	<b>37444</b>	<b>46239</b>	<b>38574</b>	<b>7665</b>	<b>1285</b>	
<b>głównie z pracy w swoim gospodarstwie rolnym.....</b>	<b>15293</b>	<b>19</b>	<b>-</b>	<b>19</b>	<b>14052</b>	<b>7470</b>	<b>538</b>	<b>2642</b>	<b>4290</b>	<b>6582</b>	<b>4729</b>	<b>1853</b>	<b>1222</b>	
<b>a dodatkowo:</b>														
z pracy najemnej.....	4627	4	-	4	4609	3165	286	1229	1650	1444	1249	195	14	
z pracy na rachunek własny lub z dochodów z najmu.....	3151	-	-	-	3139	1980	80	688	1212	1159	995	164	12	
z emerytury pracowniczej, kombatanckiej i pochodnych .....	729	-	-	-	362	37	-	-	37	325	102	223	367	
z emerytury rolnej .....	688	-	-	-	251	-	-	-	-	251	51	200	437	
z renty z tytułu niezdolności do pracy (renty inwalidzkiej).....	3324	-	-	-	3124	624	11	98	515	2500	1636	864	200	
z pozostałych niezarobkowych źródeł.....	2715	15	-	15	2509	1630	158	615	857	879	682	197	191	
z dochodów z własności.....	59	-	-	-	58	34	3	12	19	24	14	10	1	
<b>dodatkowo z pracy w swoim gospodarstwie rolnym.....</b>	<b>106701</b>	<b>122</b>	<b>-</b>	<b>122</b>	<b>81990</b>	<b>42776</b>	<b>4312</b>	<b>15849</b>	<b>22615</b>	<b>39214</b>	<b>24557</b>	<b>14657</b>	<b>24589</b>	
<b>a głównie:</b>														
z pracy najemnej.....	48751	34	-	34	48660	33537	3331	12895	17311	15123	13562	1561	57	
z pracy na rachunek własny lub z dochodów z najmu.....	7306	-	-	-	7283	4687	170	1662	2855	2596	2299	297	23	
z emerytury pracowniczej, kombatanckiej i pochodnych .....	18248	-	-	-	6242	112	-	-	112	6130	972	5158	12006	
z emerytury rolnej .....	11203	-	-	-	2450	-	-	-	-	2450	129	2321	8753	

**TABL. 7/24/. LUDNOŚĆ FAKTYCZNIE ZAMIESZKAŁA W GOSPODARSTWACH DOMOWYCH Z UŻYTKOWNIKIEM GOSPODARSTWA ROLNEGO WEDŁUG EKONOMICZNYCH GRUP WIEKU ORAZ GŁÓWNEGO I DODATKOWEGO ŹRÓDŁA UTRZYMANIA (cd.)**

ŹRÓDŁO UTRZYMANIA LUDNOŚCI	Ogółem	W wieku											poprodukcyjnym 60/65 lat i więcej	
		przedprodukcyjnym			produkcyjnym									
		razem	0-14 lat	15-17	razem	mobilnym			niemobilnym					
						razem	18-24	25-34	35-44	razem	45-54	55-59/64		
<b>WOJEWÓDZTWO (cd.)</b>														
<b>LUDNOŚĆ UTRZYMUJĄCA SIĘ GŁÓWNIEM LUB DODATKOWO Z PRACY W SWOIM GOSPODARSTWIE ROLNYM (DZIAŁCE ROLNEJ) (dok.)</b>														
<b>Posiadająca własne źródła (dok.) dodatkowo z pracy w swoim gospodarstwie rolnym (dok.) a głównie:</b>														
z renty z tytułu niezdolności do pracy (renty inwalidzkiej).....	12485	2	-	2	10701	1696	38	306	1352	9005	5029	3976	1782	
z pozostałych niezarobkowych źródeł.....	8663	86	-	86	6609	2718	773	975	970	3891	2552	1339	1968	
z dochodów z własności.....	45	-	-	-	45	26	-	11	15	19	14	5	-	
<b>Utrzymywani .....</b>	<b>93465</b>	<b>70517</b>	<b>55833</b>	<b>14684</b>	<b>22884</b>	<b>21737</b>	<b>17239</b>	<b>3481</b>	<b>1017</b>	<b>1147</b>	<b>979</b>	<b>168</b>	<b>64</b>	
<b>LUDNOŚĆ UTRZYMUJĄCA SIĘ Z INNYCH ŹRÓDEŁ NIŻ PRACA W SWOIM GOSPODARSTWIE ROLNYM.....</b>	<b>388955</b>	<b>107451</b>	<b>84061</b>	<b>23390</b>	<b>208492</b>	<b>137912</b>	<b>53727</b>	<b>44505</b>	<b>39680</b>	<b>70580</b>	<b>45910</b>	<b>24670</b>	<b>73012</b>	
<b>Z pracy najemnej.....</b>	<b>191101</b>	<b>76547</b>	<b>61430</b>	<b>15117</b>	<b>114301</b>	<b>91090</b>	<b>35324</b>	<b>30895</b>	<b>24871</b>	<b>23211</b>	<b>20483</b>	<b>2728</b>	<b>253</b>	
posiadająca własne źródła.....	82235	162	-	162	81896	61760	16110	24701	20949	20136	17680	2456	177	
wyłącznie.....	77721	158	-	158	77452	59013	15848	23740	19425	18439	16301	2138	111	
głównie.....	4514	4	-	4	4444	2747	262	961	1524	1697	1379	318	66	
a dodatkowo:														
z pracy na rachunek własny lub z dochodów z najmu.....	2245	-	-	-	2244	1426	66	499	861	818	711	107	1	
z niezarobkowych źródeł.....	2126	4	-	4	2057	1230	188	426	616	827	625	202	65	
z dochodów z własności.....	143	-	-	-	143	91	8	36	47	52	43	9	-	
utrzymywani.....	108866	76385	61430	14955	32405	29330	19214	6194	3922	3075	2803	272	76	

**TABL. 7/24/. LUDNOŚĆ FAKTYCZNIE ZAMIESZKAŁA W GOSPODARSTWACH DOMOWYCH Z UŻYTKOWNIKIEM GOSPODARSTWA ROLNEGO WEDŁUG EKONOMICZNYCH GRUP WIEKU ORAZ GŁÓWNEGO I DODATKOWEGO ŹRÓDŁA UTRZYMANIA (cd.)**

ŹRÓDŁO UTRZYMANIA LUDNOŚCI	Ogółem	W wieku											poprodukcyjnym 60/65 lat i więcej	
		przedprodukcyjnym			produkcyjnym									
		razem	0-14 lat	15-17	razem	mobilnym			niemobilnym					
						razem	18-24	25-34	35-44	razem	45-54	55-59/64		
<b>WOJEWÓDZTWO (cd.)</b>														
<b>LUDNOŚĆ UTRZYMUJĄCA SIĘ Z INNYCH ŹRÓDEŁ NIŻ PRACA W SWOIM GOSPODARSTWIE ROLNYM (DZIAŁCE ROLNEJ) (cd.)</b>														
<b>Z pracy na rachunek własny lub</b>														
<b>z dochodów z najmu.....</b>	<b>34108</b>	<b>13802</b>	<b>10698</b>	<b>3104</b>	<b>20158</b>	<b>14152</b>	<b>4907</b>	<b>3913</b>	<b>5332</b>	<b>6006</b>	<b>5113</b>	<b>893</b>	<b>148</b>	
posiadająca własne źródła.....	13202	13	-	13	13048	7807	774	2724	4309	5241	4423	818	141	
wyłącznie.....	12256	13	-	13	12199	7391	749	2598	4044	4808	4127	681	44	
głównie .....	946	-	-	-	849	416	25	126	265	433	296	137	97	
a dodatkowo:														
z pracy najemnej.....	331	-	-	-	329	204	15	69	120	125	109	16	2	
z niezarobkowych źródeł.....	573	-	-	-	478	189	10	47	132	289	171	118	95	
z dochodów z własności.....	42	-	-	-	42	23	-	10	13	19	16	3	-	
utrzymywani.....	20906	13789	10698	3091	7110	6345	4133	1189	1023	765	690	75	7	
<b>Z emerytury pracowniczej, kombatanckiej i pochodnych.....</b>	<b>42843</b>	<b>2271</b>	<b>1521</b>	<b>750</b>	<b>15382</b>	<b>5573</b>	<b>2019</b>	<b>1793</b>	<b>1761</b>	<b>9809</b>	<b>2565</b>	<b>7244</b>	<b>25190</b>	
posiadająca własne źródła.....	33247	-	-	-	8457	128	-	-	128	8329	1468	6861	24790	
wyłącznie.....	31156	-	-	-	7497	107	-	-	107	7390	1219	6171	23659	
głównie.....	2091	-	-	-	960	21	-	-	21	939	249	690	1131	
a dodatkowo:														
z pracy najemnej.....	978	-	-	-	598	12	-	-	12	586	153	433	380	
z pracy na rachunek własny lub z dochodów z najmu.....	649	-	-	-	254	8	-	-	8	246	64	182	395	
z niezarobkowych źródeł innych niż emerytura pracownicza, kombatancka i pochodne.....	398	-	-	-	90	1	-	-	1	89	29	60	308	
z dochodów z własności.....	66	-	-	-	18	-	-	-	-	18	3	15	48	
utrzymywani.....	9596	2271	1521	750	6925	5445	2019	1793	1633	1480	1097	383	400	

**TABL. 7/24/. LUDNOŚĆ FAKTYCZNIE ZAMIESZKAŁA W GOSPODARSTWACH DOMOWYCH Z UŻYTKOWNIKIEM GOSPODARSTWA ROLNEGO WEDŁUG EKONOMICZNYCH GRUP WIEKU ORAZ GŁÓWNEGO I DODATKOWEGO ŹRÓDŁA UTRZYMANIA (cd.)**

ŹRÓDŁO UTRZYMANIA LUDNOŚCI	Ogółem	W wieku											poprodukcyjnym 60/65 lat i więcej	
		przedprodukcyjnym			produkcyjnym									
		razem	0-14 lat	15-17	razem	mobilnym			niemobilnym					
						razem	18-24	25-34	35-44	razem	45-54	55-59/64		
<b>WOJEWÓDZTWO (cd.)</b>														
<b>LUDNOŚĆ UTRZYMUJĄCA SIĘ Z INNYCH ŹRÓDEŁ NIŻ PRACA W SWOIM GOSPODARSTWIE ROLNYM (DZIAŁCE ROLNEJ) (cd.)</b>														
<b>Z emerytury rolnej.....</b>	<b>42227</b>	<b>580</b>	<b>378</b>	<b>202</b>	<b>5915</b>	<b>1399</b>	<b>470</b>	<b>408</b>	<b>521</b>	<b>4516</b>	<b>727</b>	<b>3789</b>	<b>35732</b>	
posiadająca własne źródła.....	39673	-	-	-	3951	-	-	-	-	3951	257	3694	35722	
wyłącznie.....	39040	-	-	-	3837	-	-	-	-	3837	251	3586	35203	
głównie.....	633	-	-	-	114	-	-	-	-	114	6	108	519	
a dodatkowo:														
z pracy najemnej.....	81	-	-	-	29	-	-	-	-	29	1	28	52	
z pracy na rachunek własny lub z dochodów z najmu.....	140	-	-	-	44	-	-	-	-	44	2	42	96	
z niezarobkowych źródeł innych niż emerytura rolna.....	370	-	-	-	34	-	-	-	-	34	3	31	336	
z dochodów z własności.....	42	-	-	-	7	-	-	-	-	7	-	7	35	
utrzymywani.....	2554	580	378	202	1964	1399	470	408	521	565	470	95	10	
<b>Z renty z tytułu niezdolności do pracy (renty inwalidzkiej).....</b>	<b>40526</b>	<b>5333</b>	<b>3620</b>	<b>1713</b>	<b>28273</b>	<b>9489</b>	<b>3415</b>	<b>2301</b>	<b>3773</b>	<b>18784</b>	<b>10822</b>	<b>7962</b>	<b>6920</b>	
posiadająca własne źródła.....	29387	9	-	9	22521	4796	415	1219	3162	17725	9916	7809	6857	
wyłącznie.....	27624	9	-	9	20900	4455	399	1136	2920	16445	9132	7313	6715	
głównie.....	1763	-	-	-	1621	341	16	83	242	1280	784	496	142	
a dodatkowo:														
z pracy najemnej.....	885	-	-	-	861	183	7	45	131	678	411	267	24	
z pracy na rachunek własny lub z dochodów z najmu.....	448	-	-	-	416	51	1	9	41	365	216	149	32	
z niezarobkowych źródeł innych niż renta z tytułu niezdolności do pracy (renta inwalidzka).....	373	-	-	-	296	102	8	29	65	194	134	60	77	
z dochodów z własności.....	57	-	-	-	48	5	-	-	5	43	23	20	9	
utrzymywani.....	11139	5324	3620	1704	5752	4693	3000	1082	611	1059	906	153	63	

**TABL. 7/24/. LUDNOŚĆ FAKTYCZNIE ZAMIESZKAŁA W GOSPODARSTWACH DOMOWYCH Z UŻYTKOWNIKIEM GOSPODARSTWA ROLNEGO WEDŁUG EKONOMICZNYCH GRUP WIEKU ORAZ GŁÓWNEGO I DODATKOWEGO ŹRÓDŁA UTRZYMANIA (cd.)**

ŹRÓDŁO UTRZYMANIA LUDNOŚCI	Ogółem	W wieku											poprodukcyjnym 60/65 lat i więcej	
		przedprodukcyjnym			produkcyjnym									
		razem	0-14 lat	15-17	razem	mobilnym			niemobilnym					
						razem	18-24	25-34	35-44	razem	45-54	55-59/64		
<b>WOJEWÓDZTWO (cd.)</b>														
<b>LUDNOŚĆ UTRZYMUJĄCA SIĘ Z INNYCH ŹRÓDEŁ NIŻ PRACA W SWOIM GOSPODARSTWIE ROLNYM (DZIAŁCE ROLNEJ) (dok.)</b>														
<b>Z pozostałych niezarobkowych źródeł.....</b>	<b>37873</b>	<b>8846</b>	<b>6357</b>	<b>2489</b>	<b>24260</b>	<b>16093</b>	<b>7558</b>	<b>5168</b>	<b>3367</b>	<b>8167</b>	<b>6131</b>	<b>2036</b>	<b>4767</b>	
posiadająca własne źródła.....	25113	1150	-	1150	19201	12027	5422	3981	2624	7174	5254	1920	4762	
wyłącznie.....	24449	1135	-	1135	18675	11768	5310	3910	2548	6907	5075	1832	4639	
głównie.....	664	15	-	15	526	259	112	71	76	267	179	88	123	
a dodatkowo:														
z pracy najemnej.....	348	9	-	9	318	178	88	51	39	140	98	42	21	
z pracy na rachunek własny lub z dochodów z najmu.....	134	3	-	3	108	43	16	10	17	65	37	28	23	
z emerytur, renty z tytułu niezdolności do pracy (renty inwalidzkiej).....	134	-	-	-	68	20	4	2	14	48	33	15	66	
z dochodów z własności.....	48	3	-	3	32	18	4	8	6	14	11	3	13	
utrzymywani.....	12760	7696	6357	1339	5059	4066	2136	1187	743	993	877	116	5	
<b>Z dochodów z własności.....</b>	<b>277</b>	<b>72</b>	<b>57</b>	<b>15</b>	<b>203</b>	<b>116</b>	<b>34</b>	<b>27</b>	<b>55</b>	<b>87</b>	<b>69</b>	<b>18</b>	<b>2</b>	
posiadająca własne źródła.....	156	-	-	-	154	75	6	22	47	79	62	17	2	
wyłącznie.....	141	-	-	-	139	70	6	21	43	69	57	12	2	
głównie.....	15	-	-	-	15	5	-	1	4	10	5	5	-	
a dodatkowo:														
z pracy najemnej.....	3	-	-	-	3	2	-	-	2	1	1	-	-	
z pracy na rachunek własny lub z dochodów z najmu.....	7	-	-	-	7	2	-	1	1	5	2	3	-	
z niezarobkowych źródeł.....	5	-	-	-	5	1	-	-	1	4	2	2	-	
utrzymywani.....	121	72	57	15	49	41	28	5	8	8	7	1	-	
<b>NIE USTALONO.....</b>	<b>750</b>	<b>52</b>	<b>14</b>	<b>38</b>	<b>638</b>	<b>452</b>	<b>136</b>	<b>175</b>	<b>141</b>	<b>186</b>	<b>148</b>	<b>38</b>	<b>60</b>	

**TABL. 7/24/. LUDNOŚĆ FAKTYCZNIE ZAMIESZKAŁA W GOSPODARSTWACH DOMOWYCH Z UŻYTKOWNIKIEM GOSPODARSTWA ROLNEGO WEDŁUG EKONOMICZNYCH GRUP WIEKU ORAZ GŁÓWNEGO I DODATKOWEGO ŹRÓDŁA UTRZYMANIA (cd.)**

ŹRÓDŁO UTRZYMANIA LUDNOŚCI	Ogółem	W wieku											poprodukcyjnym 60/65 lat i więcej	
		przedprodukcyjnym			produkcyjnym									
		razem	0-14 lat	15-17	razem	mobilnym			niemobilnym					
						razem	18-24	25-34	35-44	razem	45-54	55-59/64		
<b>WOJEWÓDZTWO (cd.)</b>														
<b>w tym Ludność w gospodarstwach domowych z użytkownikiem indywidualnego gospodarstwa rolnego</b>														
<b>RAZEM.....</b>	<b>598189</b>	<b>152758</b>	<b>119776</b>	<b>32982</b>	<b>368449</b>	<b>236097</b>	<b>70734</b>	<b>77367</b>	<b>87996</b>	<b>132352</b>	<b>93662</b>	<b>38690</b>	<b>76982</b>	
<b>LUDNOŚĆ UTRZYMUJĄCA SIĘ GŁÓWNIEM LUB DODATKOWO Z PRACY W SWOIM GOSPODARSTWIE ROLNYM .....</b>	<b>314648</b>	<b>70607</b>	<b>55266</b>	<b>15341</b>	<b>222702</b>	<b>137026</b>	<b>29895</b>	<b>45277</b>	<b>61854</b>	<b>85676</b>	<b>64150</b>	<b>21526</b>	<b>21339</b>	
<b>Posiadająca własne źródła.....</b>	<b>222353</b>	<b>818</b>	<b>-</b>	<b>818</b>	<b>200259</b>	<b>115684</b>	<b>12929</b>	<b>41875</b>	<b>60880</b>	<b>84575</b>	<b>63211</b>	<b>21364</b>	<b>21276</b>	
<b>wyłącznie z pracy w swoim gospodarstwie rolnym.....</b>	<b>117002</b>	<b>687</b>	<b>-</b>	<b>687</b>	<b>115105</b>	<b>69988</b>	<b>8290</b>	<b>24943</b>	<b>36755</b>	<b>45117</b>	<b>37667</b>	<b>7450</b>	<b>1210</b>	
<b>głównie z pracy w swoim gospodarstwie rolnym.....</b>	<b>14953</b>	<b>19</b>	<b>-</b>	<b>19</b>	<b>13763</b>	<b>7336</b>	<b>529</b>	<b>2600</b>	<b>4207</b>	<b>6427</b>	<b>4616</b>	<b>1811</b>	<b>1171</b>	
<b>a dodatkowo:</b>														
z pracy najemnej.....	4561	4	-	4	4543	3123	283	1212	1628	1420	1229	191	14	
z pracy na rachunek własny lub z dochodów z najmu.....	3097	-	-	-	3085	1953	79	682	1192	1132	972	160	12	
z emerytury pracowniczej, kombatanckiej i pochodnych .....	701	-	-	-	354	37	-	-	37	317	101	216	347	
z emerytury rolnej .....	661	-	-	-	246	-	-	-	-	246	50	196	415	
z renty z tytułu niezdolności do pracy (renty inwalidzkiej).....	3274	-	-	-	3080	616	11	95	510	2464	1613	851	194	
z pozostałych niezarobkowych źródeł.....	2610	15	-	15	2407	1579	154	600	825	828	640	188	188	
z dochodów z własności.....	49	-	-	-	48	28	2	11	15	20	11	9	1	
<b>dodatkowo z pracy w swoim gospodarstwie rolnym.....</b>	<b>90398</b>	<b>112</b>	<b>-</b>	<b>112</b>	<b>71391</b>	<b>38360</b>	<b>4110</b>	<b>14332</b>	<b>19918</b>	<b>33031</b>	<b>20928</b>	<b>12103</b>	<b>18895</b>	
<b>a głównie:</b>														
z pracy najemnej.....	43188	33	-	33	43111	30199	3191	11719	15289	12912	11631	1281	44	
z pracy na rachunek własny lub z dochodów z najmu.....	6659	-	-	-	6639	4304	162	1536	2606	2335	2073	262	20	
z emerytury pracowniczej, kombatanckiej i pochodnych .....	13950	-	-	-	5020	99	-	-	99	4921	796	4125	8930	
z emerytury rolnej .....	9123	-	-	-	2186	-	-	-	-	2186	120	2066	6937	

**TABL. 7/24/. LUDNOŚĆ FAKTYCZNIE ZAMIESZKAŁA W GOSPODARSTWACH DOMOWYCH Z UŻYTKOWNIKIEM GOSPODARSTWA ROLNEGO WEDŁUG EKONOMICZNYCH GRUP WIEKU ORAZ GŁÓWNEGO I DODATKOWEGO ŹRÓDŁA UTRZYMANIA (cd.)**

ŹRÓDŁO UTRZYMANIA LUDNOŚCI	Ogółem	W wieku												
		przedprodukcyjnym			produkcyjnym									poprodukcyjnym 60/65 lat i więcej
		razem	0-14 lat	15-17	razem	mobilnym			niemobilnym					
						razem	18-24	25-34	35-44	razem	45-54	55-59/64		
<b>WOJEWÓDZTWO (cd.)</b>														
<b>w tym Ludność w gospodarstwach domowych z użytkownikiem indywidualnego gospodarstwa rolnego (cd.)</b>														
<b>LUDNOŚĆ UTRZYMUJĄCA SIĘ GŁÓWNIEM LUB DODATKOWO Z PRACY W SWOIM GOSPODARSTWIE ROLNYM (DZIAŁCE ROLNEJ) (dok.)</b>														
<b>Posiadająca własne źródła (dok.) dodatkowo z pracy w swoim gospodarstwie rolnym (dok.) a głównie:</b>														
z renty z tytułu niezdolności do pracy (renty inwalidzkiej).....	10462	1	-	1	9084	1455	36	262	1157	7629	4295	3334	1377	
z pozostałych niezarobkowych źródeł.....	6985	78	-	78	5320	2286	721	805	760	3034	2004	1030	1587	
z dochodów z własności.....	31	-	-	-	31	17	-	10	7	14	9	5	-	
<b>Utrzymywani .....</b>	<b>92295</b>	<b>69789</b>	<b>55266</b>	<b>14523</b>	<b>22443</b>	<b>21342</b>	<b>16966</b>	<b>3402</b>	<b>974</b>	<b>1101</b>	<b>939</b>	<b>162</b>	<b>63</b>	
<b>LUDNOŚĆ UTRZYMUJĄCA SIĘ Z INNYCH ŹRÓDEŁ NIŻ PRACA W SWOIM GOSPODARSTWIE ROLNYM.....</b>	<b>282927</b>	<b>82106</b>	<b>64498</b>	<b>17608</b>	<b>145220</b>	<b>98699</b>	<b>40721</b>	<b>31945</b>	<b>26033</b>	<b>46521</b>	<b>29388</b>	<b>17133</b>	<b>55601</b>	
<b>Z pracy najemnej.....</b>	<b>137778</b>	<b>58737</b>	<b>47353</b>	<b>11384</b>	<b>78907</b>	<b>64896</b>	<b>26981</b>	<b>22050</b>	<b>15865</b>	<b>14011</b>	<b>12418</b>	<b>1593</b>	<b>134</b>	
posiadająca własne źródła.....	56176	132	-	132	55952	43910	12997	17612	13301	12042	10631	1411	92	
wyłącznie.....	53202	129	-	129	53012	42054	12813	16949	12292	10958	9750	1208	61	
głównie.....	2974	3	-	3	2940	1856	184	663	1009	1084	881	203	31	
a dodatkowo:														
z pracy na rachunek własny lub														
z dochodów z najmu.....	1509	-	-	-	1508	983	51	349	583	525	456	69	1	
z niezarobkowych źródeł.....	1361	3	-	3	1328	805	126	290	389	523	396	127	30	
z dochodów z własności.....	104	-	-	-	104	68	7	24	37	36	29	7	-	
<b>utrzymywani.....</b>	<b>81602</b>	<b>58605</b>	<b>47353</b>	<b>11252</b>	<b>22955</b>	<b>20986</b>	<b>13984</b>	<b>4438</b>	<b>2564</b>	<b>1969</b>	<b>1787</b>	<b>182</b>	<b>42</b>	



**TABL. 7/24/. LUDNOŚĆ FAKTYCZNIE ZAMIESZKAŁA W GOSPODARSTWACH DOMOWYCH Z UŻYTKOWNIKIEM GOSPODARSTWA ROLNEGO WEDŁUG EKONOMICZNYCH GRUP WIEKU ORAZ GŁÓWNEGO I DODATKOWEGO ŹRÓDŁA UTRZYMANIA (cd.)**

ŹRÓDŁO UTRZYMANIA LUDNOŚCI	Ogółem	W wieku											poprodukcyjnym 60/65 lat i więcej	
		przedprodukcyjnym			produkcyjnym									
		razem	0-14 lat	15-17	razem	mobilnym			niemobilnym					
						razem	18-24	25-34	35-44	razem	45-54	55-59/64		
<b>WOJEWÓDZTWO (cd.)</b>														
<b>w tym Ludność w gospodarstwach domowych z użytkownikiem indywidualnego gospodarstwa rolnego (cd.)</b>														
<b>LUDNOŚĆ UTRZYMUJĄCA SIĘ Z INNYCH ŹRÓDEŁ NIŻ PRACA W SWOIM GOSPODARSTWIE ROLNYM (DZIAŁCE ROLNEJ) (cd.)</b>														
<b>Z pracy na rachunek własny lub z dochodów z najmu.....</b>	<b>25428</b>	<b>11006</b>	<b>8597</b>	<b>2409</b>	<b>14315</b>	<b>10295</b>	<b>3657</b>	<b>2889</b>	<b>3749</b>	<b>4020</b>	<b>3438</b>	<b>582</b>	<b>107</b>	
posiadająca własne źródła.....	9195	13	-	13	9081	5597	608	1978	3011	3484	2952	532	101	
wyłącznie.....	8527	13	-	13	8485	5310	590	1894	2826	3175	2739	436	29	
głównie .....	668	-	-	-	596	287	18	84	185	309	213	96	72	
a dodatkowo:														
z pracy najemnej.....	238	-	-	-	236	140	11	45	84	96	84	12	2	
z niezarobkowych źródeł.....	401	-	-	-	331	133	7	33	93	198	116	82	70	
z dochodów z własności.....	29	-	-	-	29	14	-	6	8	15	13	2	-	
utrzymywani.....	16233	10993	8597	2396	5234	4698	3049	911	738	536	486	50	6	
<b>Z emerytury pracowniczej, kombatanckiej i pochodnych.....</b>	<b>26108</b>	<b>1607</b>	<b>1057</b>	<b>550</b>	<b>9517</b>	<b>3782</b>	<b>1415</b>	<b>1217</b>	<b>1150</b>	<b>5735</b>	<b>1563</b>	<b>4172</b>	<b>14984</b>	
posiadająca własne źródła.....	19730	-	-	-	4921	89	-	-	89	4832	886	3946	14809	
wyłącznie.....	18511	-	-	-	4357	75	-	-	75	4282	734	3548	14154	
głównie.....	1219	-	-	-	564	14	-	-	14	550	152	398	655	
a dodatkowo:														
z pracy najemnej.....	556	-	-	-	342	10	-	-	10	332	96	236	214	
z pracy na rachunek własny lub z dochodów z najmu.....	392	-	-	-	160	4	-	-	4	156	38	118	232	
z niezarobkowych źródeł innych niż emerytura pracownicza, kombatancka i pochodne.....	235	-	-	-	50	-	-	-	-	50	16	34	185	
z dochodów z własności.....	36	-	-	-	12	-	-	-	-	12	2	10	24	
utrzymywani.....	6378	1607	1057	550	4596	3693	1415	1217	1061	903	677	226	175	

**TABL. 7/24/. LUDNOŚĆ FAKTYCZNIE ZAMIESZKAŁA W GOSPODARSTWACH DOMOWYCH Z UŻYTKOWNIKIEM GOSPODARSTWA ROLNEGO WEDŁUG EKONOMICZNYCH GRUP WIEKU ORAZ GŁÓWNEGO I DODATKOWEGO ŹRÓDŁA UTRZYMANIA (cd.)**

ŹRÓDŁO UTRZYMANIA LUDNOŚCI	Ogółem	W wieku											poprodukcyjnym 60/65 lat i więcej	
		przedprodukcyjnym			produkcyjnym									
		razem	0-14 lat	15-17	razem	mobilnym			niemobilnym					
						razem	18-24	25-34	35-44	razem	45-54	55-59/64		
<b>WOJEWÓDZTWO (cd.)</b>														
<b>w tym Ludność w gospodarstwach domowych z użytkownikiem indywidualnego gospodarstwa rolnego (cd.)</b>														
<b>LUDNOŚĆ UTRZYMUJĄCA SIĘ Z INNYCH ŹRÓDEŁ NIŻ PRACA W SWOIM GOSPODARSTWIE ROLNYM (DZIAŁCE ROLNEJ) (cd.)</b>														
<b>Z emerytury rolnej.....</b>	<b>37230</b>	<b>476</b>	<b>308</b>	<b>168</b>	<b>5078</b>	<b>1105</b>	<b>396</b>	<b>330</b>	<b>379</b>	<b>3973</b>	<b>557</b>	<b>3416</b>	<b>31676</b>	
posiadająca własne źródła.....	35250	-	-	-	3582	-	-	-	-	3582	232	3350	31668	
wyłącznie.....	34746	-	-	-	3485	-	-	-	-	3485	227	3258	31261	
głównie.....	504	-	-	-	97	-	-	-	-	97	5	92	407	
a dodatkowo:														
z pracy najemnej.....	71	-	-	-	27	-	-	-	-	27	1	26	44	
z pracy na rachunek własny lub z dochodów z najmu.....	114	-	-	-	40	-	-	-	-	40	2	38	74	
z niezarobkowych źródeł innych niż emerytura rolna.....	293	-	-	-	27	-	-	-	-	27	2	25	266	
z dochodów z własności.....	26	-	-	-	3	-	-	-	-	3	-	3	23	
utrzymywani.....	1980	476	308	168	1496	1105	396	330	379	391	325	66	8	
<b>Z renty z tytułu niezdolności do pracy (renty inwalidzkiej).....</b>	<b>30357</b>	<b>4017</b>	<b>2730</b>	<b>1287</b>	<b>21009</b>	<b>7038</b>	<b>2587</b>	<b>1729</b>	<b>2722</b>	<b>13971</b>	<b>7855</b>	<b>6116</b>	<b>5331</b>	
posiadająca własne źródła.....	22186	8	-	8	16886	3603	335	944	2324	13283	7262	6021	5292	
wyłącznie.....	21041	8	-	8	15839	3365	324	881	2160	12474	6772	5702	5194	
głównie.....	1145	-	-	-	1047	238	11	63	164	809	490	319	98	
a dodatkowo:														
z pracy najemnej.....	547	-	-	-	531	121	6	35	80	410	248	162	16	
z pracy na rachunek własny lub z dochodów z najmu.....	296	-	-	-	269	39	1	7	31	230	132	98	27	
z niezarobkowych źródeł innych niż renta z tytułu niezdolności do pracy (renta inwalidzka).....	268	-	-	-	216	75	4	21	50	141	93	48	52	
z dochodów z własności.....	34	-	-	-	31	3	-	-	3	28	17	11	3	
utrzymywani.....	8171	4009	2730	1279	4123	3435	2252	785	398	688	593	95	39	

**TABL. 7/24/. LUDNOŚĆ FAKTYCZNIE ZAMIESZKAŁA W GOSPODARSTWACH DOMOWYCH Z UŻYTKOWNIKIEM GOSPODARSTWA ROLNEGO WEDŁUG EKONOMICZNYCH GRUP WIEKU ORAZ GŁÓWNEGO I DODATKOWEGO ŹRÓDŁA UTRZYMANIA (cd.)**

ŹRÓDŁO UTRZYMANIA LUDNOŚCI	Ogółem	W wieku											poprodukcyjnym 60/65 lat i więcej	
		przedprodukcyjnym			produkcyjnym									
		razem	0-14 lat	15-17	razem	mobilnym			niemobilnym					
						razem	18-24	25-34	35-44	razem	45-54	55-59/64		
<b>WOJEWÓDZTWO (dok.)</b>														
<b>w tym Ludność w gospodarstwach domowych z użytkownikiem indywidualnego gospodarstwa rolnego (dok.)</b>														
<b>LUDNOŚĆ UTRZYMUJĄCA SIĘ Z INNYCH ŹRÓDEŁ NIŻ PRACA W SWOIM GOSPODARSTWIE ROLNYM (DZIAŁCE ROLNEJ) (dok.)</b>														
<b>Z pozostałych niezarobkowych źródeł.....</b>	<b>25822</b>	<b>6208</b>	<b>4410</b>	<b>1798</b>	<b>16246</b>	<b>11490</b>	<b>5659</b>	<b>3707</b>	<b>2124</b>	<b>4756</b>	<b>3515</b>	<b>1241</b>	<b>3368</b>	
posiadająca własne źródła.....	17142	876	-	876	12902	8756	4212	2915	1629	4146	2975	1171	3364	
wyłącznie.....	16685	862	-	862	12546	8561	4127	2859	1575	3985	2869	1116	3277	
głównie.....	457	14	-	14	356	195	85	56	54	161	106	55	87	
a dodatkowo:														
z pracy najemnej.....	235	8	-	8	215	134	71	37	26	81	58	23	12	
z pracy na rachunek własny lub z dochodów z najmu.....	91	3	-	3	72	29	8	10	11	43	20	23	16	
z emerytur, renty z tytułu niezdolności do pracy (renty inwalidzkiej).....	98	-	-	-	49	19	4	2	13	30	22	8	49	
z dochodów z własności.....	33	3	-	3	20	13	2	7	4	7	6	1	10	
utrzymywani.....	8680	5332	4410	922	3344	2734	1447	792	495	610	540	70	4	
<b>Z dochodów z własności.....</b>	<b>204</b>	<b>55</b>	<b>43</b>	<b>12</b>	<b>148</b>	<b>93</b>	<b>26</b>	<b>23</b>	<b>44</b>	<b>55</b>	<b>42</b>	<b>13</b>	<b>1</b>	
posiadająca własne źródła.....	112	-	-	-	111	60	5	18	37	51	38	13	1	
wyłącznie.....	102	-	-	-	101	56	5	17	34	45	37	8	1	
głównie.....	10	-	-	-	10	4	-	1	3	6	1	5	-	
a dodatkowo:														
z pracy najemnej.....	1	-	-	-	1	1	-	-	1	-	-	-	-	
z pracy na rachunek własny lub z dochodów z najmu.....	5	-	-	-	5	2	-	1	1	3	-	3	-	
z niezarobkowych źródeł.....	4	-	-	-	4	1	-	-	1	3	1	2	-	
utrzymywani.....	92	55	43	12	37	33	21	5	7	4	4	-	-	
<b>NIE USTALONO.....</b>	<b>614</b>	<b>45</b>	<b>12</b>	<b>33</b>	<b>527</b>	<b>372</b>	<b>118</b>	<b>145</b>	<b>109</b>	<b>155</b>	<b>124</b>	<b>31</b>	<b>42</b>	

**TABL. 7/24/. LUDNOŚĆ FAKTYCZNIE ZAMIESZKAŁA W GOSPODARSTWACH DOMOWYCH Z UŻYTKOWNIKIEM GOSPODARSTWA ROLNEGO WEDŁUG EKONOMICZNYCH GRUP WIEKU ORAZ GŁÓWNEGO I DODATKOWEGO ŹRÓDŁA UTRZYMANIA (cd.)**

ŹRÓDŁO UTRZYMANIA LUDNOŚCI	Ogółem	W wieku											poprodukcyjnym 60/65 lat i więcej	
		przedprodukcyjnym			produkcyjnym									
		razem	0-14 lat	15-17	razem	mobilnym			niemobilnym					
						razem	18-24	25-34	35-44	razem	45-54	55-59/64		
<b>w tym WIEŚ</b>														
<b>RAZEM.....</b>	<b>595232</b>	<b>150767</b>	<b>119157</b>	<b>31610</b>	<b>359416</b>	<b>230400</b>	<b>68251</b>	<b>77400</b>	<b>84749</b>	<b>129016</b>	<b>89480</b>	<b>39536</b>	<b>85049</b>	
<b>LUDNOŚĆ UTRZYMUJĄCA SIĘ GŁÓWNIEM LUB DODATKOWO Z PRACY W SWOIM GOSPODARSTWIE ROLNYM .....</b>	<b>313236</b>	<b>68925</b>	<b>54001</b>	<b>14924</b>	<b>219783</b>	<b>134666</b>	<b>29174</b>	<b>45005</b>	<b>60487</b>	<b>85117</b>	<b>62885</b>	<b>22232</b>	<b>24528</b>	
<b>Posiadająca własne źródła.....</b>	<b>223329</b>	<b>808</b>	<b>-</b>	<b>808</b>	<b>198056</b>	<b>113996</b>	<b>12729</b>	<b>41703</b>	<b>59564</b>	<b>84060</b>	<b>61985</b>	<b>22075</b>	<b>24465</b>	
<b>wylącznie z pracy w swoim gospodarstwie rolnym.....</b>	<b>114341</b>	<b>675</b>	<b>-</b>	<b>675</b>	<b>112475</b>	<b>68517</b>	<b>8157</b>	<b>24578</b>	<b>35782</b>	<b>43958</b>	<b>36667</b>	<b>7291</b>	<b>1191</b>	
<b>głównie z pracy w swoim gospodarstwie rolnym.....</b>	<b>14462</b>	<b>19</b>	<b>-</b>	<b>19</b>	<b>13289</b>	<b>7100</b>	<b>524</b>	<b>2538</b>	<b>4038</b>	<b>6189</b>	<b>4442</b>	<b>1747</b>	<b>1154</b>	
<b>a dodatkowo:</b>														
z pracy najemnej.....	4454	4	-	4	4437	3058	281	1193	1584	1379	1196	183	13	
z pracy na rachunek własny lub z dochodów z najmu.....	2833	-	-	-	2823	1805	74	642	1089	1018	877	141	10	
z emerytury pracowniczej, kombatanckiej i pochodnych .....	671	-	-	-	336	35	-	-	35	301	93	208	335	
z emerytury rolnej .....	666	-	-	-	245	-	-	-	-	245	50	195	421	
z renty z tytułu niezdolności do pracy (renty inwalidzkiej).....	3184	-	-	-	2996	606	11	98	497	2390	1564	826	188	
z pozostałych niezarobkowych źródeł.....	2596	15	-	15	2395	1562	155	593	814	833	648	185	186	
z dochodów z własności.....	58	-	-	-	57	34	3	12	19	23	14	9	1	
<b>dodatkowo z pracy w swoim gospodarstwie rolnym.....</b>	<b>94526</b>	<b>114</b>	<b>-</b>	<b>114</b>	<b>72292</b>	<b>38379</b>	<b>4048</b>	<b>14587</b>	<b>19744</b>	<b>33913</b>	<b>20876</b>	<b>13037</b>	<b>22120</b>	
<b>a głównie:</b>														
z pracy najemnej.....	43480	31	-	31	43407	30568	3139	12022	15407	12839	11570	1269	42	
z pracy na rachunek własny lub z dochodów z najmu.....	5405	-	-	-	5386	3599	135	1354	2110	1787	1575	212	19	
z emerytury pracowniczej, kombatanckiej i pochodnych .....	15582	-	-	-	5456	104	-	-	104	5352	848	4504	10126	
z emerytury rolnej .....	10907	-	-	-	2398	-	-	-	-	2398	127	2271	8509	

**TABL. 7/24/. LUDNOŚĆ FAKTYCZNIE ZAMIESZKAŁA W GOSPODARSTWACH DOMOWYCH Z UŻYTKOWNIKIEM GOSPODARSTWA ROLNEGO WEDŁUG EKONOMICZNYCH GRUP WIEKU ORAZ GŁÓWNEGO I DODATKOWEGO ŹRÓDŁA UTRZYMANIA (cd.)**

ŹRÓDŁO UTRZYMANIA LUDNOŚCI	Ogółem	W wieku												
		przedprodukcyjnym			produkcyjnym									poprodukcyjnym 60/65 lat i więcej
		razem	0-14 lat	15-17	razem	mobilnym			niemobilnym					
						razem	18-24	25-34	35-44	razem	45-54	55-59/64		
<b>w tym WIEŚ (cd.)</b>														
<b>LUDNOŚĆ UTRZYMUJĄCA SIĘ GŁÓWNIEM LUB DODATKOWO Z PRACY W SWOIM GOSPODARSTWIE ROLNYM (DZIAŁCE ROLNEJ) (dok.)</b>														
<b>Posiadająca własne źródła (dok.) dodatkowo z pracy w swoim gospodarstwie rolnym (dok.) a głównie:</b>														
z renty z tytułu niezdolności do pracy (renty inwalidzkiej).....	11338	1	-	1	9705	1567	37	290	1240	8138	4537	3601	1632	
z pozostałych niezarobkowych źródeł.....	7780	82	-	82	5906	2524	737	913	874	3382	2206	1176	1792	
z dochodów z własności.....	34	-	-	-	34	17	-	8	9	17	13	4	-	
<b>Utrzymywani .....</b>	<b>89907</b>	<b>68117</b>	<b>54001</b>	<b>14116</b>	<b>21727</b>	<b>20670</b>	<b>16445</b>	<b>3302</b>	<b>923</b>	<b>1057</b>	<b>900</b>	<b>157</b>	<b>63</b>	
<b>LUDNOŚĆ UTRZYMUJĄCA SIĘ Z INNYCH ŹRÓDEŁ NIŻ PRACA W SWOIM GOSPODARSTWIE ROLNYM.....</b>	<b>281435</b>	<b>81807</b>	<b>65148</b>	<b>16659</b>	<b>139160</b>	<b>95395</b>	<b>38968</b>	<b>32271</b>	<b>24156</b>	<b>43765</b>	<b>26491</b>	<b>17274</b>	<b>60468</b>	
<b>Z pracy najemnej.....</b>	<b>133581</b>	<b>59269</b>	<b>48536</b>	<b>10733</b>	<b>74172</b>	<b>62722</b>	<b>25795</b>	<b>22361</b>	<b>14566</b>	<b>11450</b>	<b>10228</b>	<b>1222</b>	<b>140</b>	
posiadająca własne źródła.....	52148	141	-	141	51923	42482	12885	17648	11949	9441	8401	1040	84	
wyłącznie.....	49630	137	-	137	49436	40817	12703	17023	11091	8619	7716	903	57	
głównie.....	2518	4	-	4	2487	1665	182	625	858	822	685	137	27	
a dodatkowo:														
z pracy na rachunek własny lub z dochodów z najmu.....	1089	-	-	-	1089	764	47	301	416	325	295	30	-	
z niezarobkowych źródeł.....	1334	4	-	4	1303	846	129	299	418	457	356	101	27	
z dochodów z własności.....	95	-	-	-	95	55	6	25	24	40	34	6	-	
<b>utrzymywani.....</b>	<b>81433</b>	<b>59128</b>	<b>48536</b>	<b>10592</b>	<b>22249</b>	<b>20240</b>	<b>12910</b>	<b>4713</b>	<b>2617</b>	<b>2009</b>	<b>1827</b>	<b>182</b>	<b>56</b>	

**TABL. 7/24/. LUDNOŚĆ FAKTYCZNIE ZAMIESZKAŁA W GOSPODARSTWACH DOMOWYCH Z UŻYTKOWNIKIEM GOSPODARSTWA ROLNEGO WEDŁUG EKONOMICZNYCH GRUP WIEKU ORAZ GŁÓWNEGO I DODATKOWEGO ŹRÓDŁA UTRZYMANIA (cd.)**

ŹRÓDŁO UTRZYMANIA LUDNOŚCI	Ogółem	W wieku											poprodukcyjnym 60/65 lat i więcej	
		przedprodukcyjnym			produkcyjnym									
		razem	0-14 lat	15-17	razem	mobilnym			niemobilnym					
						razem	18-24	25-34	35-44	razem	45-54	55-59/64		
<b>w tym WIEŚ (cd.)</b>														
<b>LUDNOŚĆ UTRZYMUJĄCA SIĘ Z INNYCH ŹRÓDEŁ NIŻ PRACA W SWOIM GOSPODARSTWIE ROLNYM (DZIAŁCE ROLNEJ) (cd.)</b>														
<b>Z pracy na rachunek własny lub z dochodów z najmu.....</b>	<b>17993</b>	<b>8390</b>	<b>6707</b>	<b>1683</b>	<b>9541</b>	<b>7203</b>	<b>2541</b>	<b>2221</b>	<b>2441</b>	<b>2338</b>	<b>1979</b>	<b>359</b>	<b>62</b>	
posiadająca własne źródła.....	6063	11	-	11	5993	3990	511	1536	1943	2003	1678	325	59	
wyłącznie.....	5632	11	-	11	5605	3789	498	1473	1818	1816	1558	258	16	
głównie.....	431	-	-	-	388	201	13	63	125	187	120	67	43	
a dodatkowo:														
z pracy najemnej.....	130	-	-	-	129	87	9	32	46	42	37	5	1	
z niezarobkowych źródeł.....	285	-	-	-	243	102	4	26	72	141	81	60	42	
z dochodów z własności.....	16	-	-	-	16	12	-	5	7	4	2	2	-	
utrzymywani.....	11930	8379	6707	1672	3548	3213	2030	685	498	335	301	34	3	
<b>Z emerytury pracowniczej, kombatanckiej i pochodnych.....</b>	<b>27800</b>	<b>1716</b>	<b>1135</b>	<b>581</b>	<b>9852</b>	<b>4017</b>	<b>1402</b>	<b>1333</b>	<b>1282</b>	<b>5835</b>	<b>1576</b>	<b>4259</b>	<b>16232</b>	
posiadająca własne źródła.....	20825	-	-	-	4880	81	-	-	81	4799	815	3984	15945	
wyłącznie.....	19782	-	-	-	4430	68	-	-	68	4362	701	3661	15352	
głównie.....	1043	-	-	-	450	13	-	-	13	437	114	323	593	
a dodatkowo:														
z pracy najemnej.....	419	-	-	-	260	7	-	-	7	253	64	189	159	
z pracy na rachunek własny lub z dochodów z najmu.....	298	-	-	-	124	5	-	-	5	119	31	88	174	
z niezarobkowych źródeł innych niż emerytura pracownicza, kombatancka i pochodne.....	285	-	-	-	53	1	-	-	1	52	16	36	232	
z dochodów z własności.....	41	-	-	-	13	-	-	-	-	13	3	10	28	
utrzymywani.....	6975	1716	1135	581	4972	3936	1402	1333	1201	1036	761	275	287	

**TABL. 7/24/. LUDNOŚĆ FAKTYCZNIE ZAMIESZKAŁA W GOSPODARSTWACH DOMOWYCH Z UŻYTKOWNIKIEM GOSPODARSTWA ROLNEGO WEDŁUG EKONOMICZNYCH GRUP WIEKU ORAZ GŁÓWNEGO I DODATKOWEGO ŹRÓDŁA UTRZYMANIA (cd.)**

ŹRÓDŁO UTRZYMANIA LUDNOŚCI	Ogółem	W wieku											poprodukcyjnym 60/65 lat i więcej	
		przedprodukcyjnym			produkcyjnym									
		razem	0-14 lat	15-17	razem	mobilnym			niemobilnym					
						razem	18-24	25-34	35-44	razem	45-54	55-59/64		
<b>w tym WIEŚ (cd.)</b>														
<b>LUDNOŚĆ UTRZYMUJĄCA SIĘ Z INNYCH ŹRÓDEŁ NIŻ PRACA W SWOIM GOSPODARSTWIE ROLNYM (DZIAŁCE ROLNEJ) (cd.)</b>														
<b>Z emerytury rolnej.....</b>	<b>40613</b>	<b>554</b>	<b>356</b>	<b>198</b>	<b>5690</b>	<b>1321</b>	<b>449</b>	<b>383</b>	<b>489</b>	<b>4369</b>	<b>693</b>	<b>3676</b>	<b>34369</b>	
posiadająca własne źródła.....	38192	-	-	-	3833	-	-	-	-	3833	248	3585	34359	
wyłącznie.....	37587	-	-	-	3727	-	-	-	-	3727	242	3485	33860	
głównie.....	605	-	-	-	106	-	-	-	-	106	6	100	499	
a dodatkowo:														
z pracy najemnej.....	77	-	-	-	28	-	-	-	-	28	1	27	49	
z pracy na rachunek własny lub z dochodów z najmu.....	129	-	-	-	38	-	-	-	-	38	2	36	91	
z niezarobkowych źródeł innych niż emerytura rolna.....	359	-	-	-	33	-	-	-	-	33	3	30	326	
z dochodów z własności.....	40	-	-	-	7	-	-	-	-	7	-	7	33	
utrzymywani.....	2421	554	356	198	1857	1321	449	383	489	536	445	91	10	
<b>Z renty z tytułu niezdolności do pracy (renty inwalidzkiej).....</b>	<b>32574</b>	<b>4535</b>	<b>3099</b>	<b>1436</b>	<b>22182</b>	<b>7556</b>	<b>2756</b>	<b>1876</b>	<b>2924</b>	<b>14626</b>	<b>8219</b>	<b>6407</b>	<b>5857</b>	
posiadająca własne źródła.....	23459	8	-	8	17637	3831	357	1030	2444	13806	7522	6284	5814	
wyłącznie.....	22294	8	-	8	16572	3582	343	963	2276	12990	7020	5970	5714	
głównie.....	1165	-	-	-	1065	249	14	67	168	816	502	314	100	
a dodatkowo:														
z pracy najemnej.....	546	-	-	-	534	127	6	35	86	407	239	168	12	
z pracy na rachunek własny lub z dochodów z najmu.....	264	-	-	-	244	35	1	5	29	209	132	77	20	
z niezarobkowych źródeł innych niż renta z tytułu niezdolności do pracy (renta inwalidzka).....	306	-	-	-	245	83	7	27	49	162	111	51	61	
z dochodów z własności.....	49	-	-	-	42	4	-	-	4	38	20	18	7	
utrzymywani.....	9115	4527	3099	1428	4545	3725	2399	846	480	820	697	123	43	

**TABL. 7/24/. LUDNOŚĆ FAKTYCZNIE ZAMIESZKAŁA W GOSPODARSTWACH DOMOWYCH Z UŻYTKOWNIKIEM GOSPODARSTWA ROLNEGO WEDŁUG EKONOMICZNYCH GRUP WIEKU ORAZ GŁÓWNEGO I DODATKOWEGO ŹRÓDŁA UTRZYMANIA (cd.)**

ŹRÓDŁO UTRZYMANIA LUDNOŚCI	Ogółem	W wieku											poprodukcyjnym 60/65 lat i więcej	
		przedprodukcyjnym			produkcyjnym									
		razem	0-14 lat	15-17	razem	mobilnym			niemobilnym					
						razem	18-24	25-34	35-44	razem	45-54	55-59/64		
<b>w tym WIEŚ (cd.)</b>														
<b>LUDNOŚĆ UTRZYMUJĄCA SIĘ Z INNYCH ŹRÓDEŁ NIŻ PRACA W SWOIM GOSPODARSTWIE ROLNYM (DZIAŁCE ROLNEJ) (dok.)</b>														
<b>Z pozostałych niezarobkowych źródeł.....</b>	<b>28728</b>	<b>7310</b>	<b>5287</b>	<b>2023</b>	<b>17612</b>	<b>12516</b>	<b>6007</b>	<b>4080</b>	<b>2429</b>	<b>5096</b>	<b>3755</b>	<b>1341</b>	<b>3806</b>	
posiadająca własne źródła.....	18500	951	-	951	13747	9388	4367	3171	1850	4359	3102	1257	3802	
wyłącznie.....	18036	938	-	938	13391	9193	4289	3111	1793	4198	2989	1209	3707	
głównie.....	464	13	-	13	356	195	78	60	57	161	113	48	95	
a dodatkowo:														
z pracy najemnej.....	230	8	-	8	206	131	61	43	27	75	54	21	16	
z pracy na rachunek własny lub z dochodów z najmu.....	84	3	-	3	69	29	10	7	12	40	24	16	12	
z emerytur, renty z tytułu niezdolności do pracy (renty inwalidzkiej).....	110	-	-	-	53	18	4	2	12	35	25	10	57	
z dochodów z własności.....	40	2	-	2	28	17	3	8	6	11	10	1	10	
utrzymywani.....	10228	6359	5287	1072	3865	3128	1640	909	579	737	653	84	4	
<b>Z dochodów z własności.....</b>	<b>146</b>	<b>33</b>	<b>28</b>	<b>5</b>	<b>111</b>	<b>60</b>	<b>18</b>	<b>17</b>	<b>25</b>	<b>51</b>	<b>41</b>	<b>10</b>	<b>2</b>	
posiadająca własne źródła.....	89	-	-	-	87	42	4	16	22	45	36	9	2	
wyłącznie.....	83	-	-	-	81	40	4	16	20	41	33	8	2	
głównie.....	6	-	-	-	6	2	-	-	2	4	3	1	-	
a dodatkowo:														
z pracy najemnej.....	2	-	-	-	2	1	-	-	1	1	1	-	-	
z pracy na rachunek własny lub z dochodów z najmu.....	-	-	-	-	-	-	-	-	-	-	-	-	-	
z niezarobkowych źródeł.....	4	-	-	-	4	1	-	-	1	3	2	1	-	
utrzymywani.....	57	33	28	5	24	18	14	1	3	6	5	1	-	
<b>NIE USTALONO.....</b>	<b>561</b>	<b>35</b>	<b>8</b>	<b>27</b>	<b>473</b>	<b>339</b>	<b>109</b>	<b>124</b>	<b>106</b>	<b>134</b>	<b>104</b>	<b>30</b>	<b>53</b>	



**TABL. 7/24/. LUDNOŚĆ FAKTYCZNIE ZAMIESZKAŁA W GOSPODARSTWACH DOMOWYCH Z UŻYTKOWNIKIEM GOSPODARSTWA ROLNEGO WEDŁUG EKONOMICZNYCH GRUP WIEKU ORAZ GŁÓWNEGO I DODATKOWEGO ŹRÓDŁA UTRZYMANIA (cd.)**

ŹRÓDŁO UTRZYMANIA LUDNOŚCI	Ogółem	W wieku											poprodukcyjnym 60/65 lat i więcej	
		przedprodukcyjnym			produkcyjnym									
		razem	0-14 lat	15-17	razem	mobilnym			niemobilnym					
						razem	18-24	25-34	35-44	razem	45-54	55-59/64		
<b>w tym WIEŚ (cd.)</b>														
<b>w tym Ludność w gospodarstwach domowych z użytkownikiem indywidualnego gospodarstwa rolnego</b>														
<b>RAZEM.....</b>	<b>517987</b>	<b>134188</b>	<b>105970</b>	<b>28218</b>	<b>314460</b>	<b>203195</b>	<b>60554</b>	<b>67985</b>	<b>74656</b>	<b>111265</b>	<b>77917</b>	<b>33348</b>	<b>69339</b>	
<b>LUDNOŚĆ UTRZYMUJĄCA SIĘ GŁÓWNIEM LUB DODATKOWO Z PRACY W SWOIM GOSPODARSTWIE ROLNYM .....</b>	<b>297041</b>	<b>68334</b>	<b>53541</b>	<b>14793</b>	<b>208944</b>	<b>129594</b>	<b>28697</b>	<b>43212</b>	<b>57685</b>	<b>79350</b>	<b>59308</b>	<b>20042</b>	<b>19763</b>	
<b>Posiadająca własne źródła.....</b>	<b>208035</b>	<b>791</b>	<b>-</b>	<b>791</b>	<b>187543</b>	<b>109216</b>	<b>12445</b>	<b>39975</b>	<b>56796</b>	<b>78327</b>	<b>58437</b>	<b>19890</b>	<b>19701</b>	
<b>wyłącznie z pracy w swoim gospodarstwie rolnym.....</b>	<b>112383</b>	<b>667</b>	<b>-</b>	<b>667</b>	<b>110580</b>	<b>67455</b>	<b>8058</b>	<b>24161</b>	<b>35236</b>	<b>43125</b>	<b>35988</b>	<b>7137</b>	<b>1136</b>	
<b>głównie z pracy w swoim gospodarstwie rolnym.....</b>	<b>14205</b>	<b>19</b>	<b>-</b>	<b>19</b>	<b>13066</b>	<b>6987</b>	<b>515</b>	<b>2503</b>	<b>3969</b>	<b>6079</b>	<b>4360</b>	<b>1719</b>	<b>1120</b>	
<b>a dodatkowo:</b>														
z pracy najemnej.....	4402	4	-	4	4385	3024	278	1179	1567	1361	1179	182	13	
z pracy na rachunek własny lub z dochodów z najmu.....	2799	-	-	-	2789	1785	73	638	1074	1004	864	140	10	
z emerytury pracowniczej, kombatanckiej i pochodnych .....	656	-	-	-	330	35	-	-	35	295	93	202	326	
z emerytury rolnej .....	645	-	-	-	241	-	-	-	-	241	49	192	404	
z renty z tytułu niezdolności do pracy (renty inwalidzkiej).....	3149	-	-	-	2966	599	11	95	493	2367	1549	818	183	
z pozostałych niezarobkowych źródeł.....	2506	15	-	15	2308	1516	151	580	785	792	615	177	183	
z dochodów z własności.....	48	-	-	-	47	28	2	11	15	19	11	8	1	
<b>dodatkowo z pracy w swoim gospodarstwie rolnym.....</b>	<b>81447</b>	<b>105</b>	<b>-</b>	<b>105</b>	<b>63897</b>	<b>34774</b>	<b>3872</b>	<b>13311</b>	<b>17591</b>	<b>29123</b>	<b>18089</b>	<b>11034</b>	<b>17445</b>	
<b>a głównie:</b>														
z pracy najemnej.....	39102	30	-	30	39037	27832	3019	11029	13784	11205	10117	1088	35	
z pracy na rachunek własny lub z dochodów z najmu.....	4954	-	-	-	4937	3327	128	1260	1939	1610	1420	190	17	
z emerytury pracowniczej, kombatanckiej i pochodnych .....	12369	-	-	-	4505	92	-	-	92	4413	704	3709	7864	
z emerytury rolnej .....	8914	-	-	-	2149	-	-	-	-	2149	118	2031	6765	

**TABL. 7/24/. LUDNOŚĆ FAKTYCZNIE ZAMIESZKAŁA W GOSPODARSTWACH DOMOWYCH Z UŻYTKOWNIKIEM GOSPODARSTWA ROLNEGO WEDŁUG EKONOMICZNYCH GRUP WIEKU ORAZ GŁÓWNEGO I DODATKOWEGO ŹRÓDŁA UTRZYMANIA (cd.)**

ŹRÓDŁO UTRZYMANIA LUDNOŚCI	Ogółem	W wieku											poprodukcyjnym 60/65 lat i więcej	
		przedprodukcyjnym			produkcyjnym									
		razem	0-14 lat	15-17	razem	mobilnym			niemobilnym					
						razem	18-24	25-34	35-44	razem	45-54	55-59/64		
<b>w tym WIEŚ (cd.)</b>														
<b>w tym Ludność w gospodarstwach domowych z użytkownikiem indywidualnego gospodarstwa rolnego (cd.)</b>														
<b>LUDNOŚĆ UTRZYMUJĄCA SIĘ GŁÓWNIEM LUB DODATKOWO Z PRACY W SWOIM GOSPODARSTWIE ROLNYM (DZIAŁCE ROLNEJ) (dok.)</b>														
<b>Posiadająca własne źródła (dok.) dodatkowo z pracy w swoim gospodarstwie rolnym (dok.) a głównie:</b>														
z renty z tytułu niezdolności do pracy (renty inwalidzkiej).....	9653	1	-	1	8365	1360	35	252	1073	7005	3934	3071	1287	
z pozostałych niezarobkowych źródeł.....	6433	74	-	74	4882	2153	690	763	700	2729	1788	941	1477	
z dochodów z własności.....	22	-	-	-	22	10	-	7	3	12	8	4	-	
<b>Utrzymywani .....</b>	<b>89006</b>	<b>67543</b>	<b>53541</b>	<b>14002</b>	<b>21401</b>	<b>20378</b>	<b>16252</b>	<b>3237</b>	<b>889</b>	<b>1023</b>	<b>871</b>	<b>152</b>	<b>62</b>	
<b>LUDNOŚĆ UTRZYMUJĄCA SIĘ Z INNYCH ŹRÓDEŁ NIŻ PRACA W SWOIM GOSPODARSTWIE ROLNYM.....</b>	<b>220467</b>	<b>65823</b>	<b>52422</b>	<b>13401</b>	<b>105107</b>	<b>73312</b>	<b>31760</b>	<b>24667</b>	<b>16885</b>	<b>31795</b>	<b>18515</b>	<b>13280</b>	<b>49537</b>	
<b>Z pracy najemnej.....</b>	<b>103907</b>	<b>48050</b>	<b>39333</b>	<b>8717</b>	<b>55770</b>	<b>48287</b>	<b>21302</b>	<b>17077</b>	<b>9908</b>	<b>7483</b>	<b>6702</b>	<b>781</b>	<b>87</b>	
posiadająca własne źródła.....	39044	119	-	119	38872	32742	11077	13553	8112	6130	5473	657	53	
wyłącznie.....	37223	116	-	116	37070	31512	10927	13089	7496	5558	4995	563	37	
głównie.....	1821	3	-	3	1802	1230	150	464	616	572	478	94	16	
a dodatkowo:														
z pracy na rachunek własny lub z dochodów z najmu.....	796	-	-	-	796	578	40	232	306	218	199	19	-	
z niezarobkowych źródeł.....	955	3	-	3	936	610	104	217	289	326	255	71	16	
z dochodów z własności.....	70	-	-	-	70	42	6	15	21	28	24	4	-	
utrzymywani.....	64863	47931	39333	8598	16898	15545	10225	3524	1796	1353	1229	124	34	

**TABL. 7/24/. LUDNOŚĆ FAKTYCZNIE ZAMIESZKAŁA W GOSPODARSTWACH DOMOWYCH Z UŻYTKOWNIKIEM GOSPODARSTWA ROLNEGO WEDŁUG EKONOMICZNYCH GRUP WIEKU ORAZ GŁÓWNEGO I DODATKOWEGO ŹRÓDŁA UTRZYMANIA (cd.)**

ŹRÓDŁO UTRZYMANIA LUDNOŚCI	Ogółem	W wieku											poprodukcyjnym 60/65 lat i więcej	
		przedprodukcyjnym			produkcyjnym									
		razem	0-14 lat	15-17	razem	mobilnym			niemobilnym					
						razem	18-24	25-34	35-44	razem	45-54	55-59/64		
<b>w tym WIEŚ (cd.)</b>														
<b>w tym Ludność w gospodarstwach domowych z użytkownikiem indywidualnego gospodarstwa rolnego (cd.)</b>														
<b>LUDNOŚĆ UTRZYMUJĄCA SIĘ Z INNYCH ŹRÓDEŁ NIŻ PRACA W SWOIM GOSPODARSTWIE ROLNYM (DZIAŁCE ROLNEJ) (cd.)</b>														
<b>Z pracy na rachunek własny lub</b>														
<b>z dochodów z najmu.....</b>	<b>14305</b>	<b>7061</b>	<b>5663</b>	<b>1398</b>	<b>7193</b>	<b>5546</b>	<b>2030</b>	<b>1722</b>	<b>1794</b>	<b>1647</b>	<b>1402</b>	<b>245</b>	<b>51</b>	
posiadająca własne źródła.....	4514	11	-	11	4455	3048	436	1182	1430	1407	1186	221	48	
wyłącznie.....	4188	11	-	11	4165	2905	426	1137	1342	1260	1088	172	12	
głównie.....	326	-	-	-	290	143	10	45	88	147	98	49	36	
a dodatkowo:														
z pracy najemnej.....	98	-	-	-	97	62	6	22	34	35	32	3	1	
z niezarobkowych źródeł.....	220	-	-	-	185	76	4	21	51	109	64	45	35	
z dochodów z własności.....	8	-	-	-	8	5	-	2	3	3	2	1	-	
utrzymywani.....	9791	7050	5663	1387	2738	2498	1594	540	364	240	216	24	3	
<b>Z emerytury pracowniczej, kombatanckiej i pochodnych.....</b>	<b>19035</b>	<b>1313</b>	<b>852</b>	<b>461</b>	<b>6730</b>	<b>2949</b>	<b>1072</b>	<b>970</b>	<b>907</b>	<b>3781</b>	<b>1057</b>	<b>2724</b>	<b>10992</b>	
posiadająca własne źródła.....	14001	-	-	-	3153	60	-	-	60	3093	549	2544	10848	
wyłącznie.....	13339	-	-	-	2868	51	-	-	51	2817	473	2344	10471	
głównie.....	662	-	-	-	285	9	-	-	9	276	76	200	377	
a dodatkowo:														
z pracy najemnej.....	258	-	-	-	160	6	-	-	6	154	43	111	98	
z pracy na rachunek własny lub z dochodów z najmu.....	201	-	-	-	86	3	-	-	3	83	21	62	115	
z niezarobkowych źródeł innych niż emerytura pracownicza, kombatancka i pochodne.....	179	-	-	-	30	-	-	-	-	30	10	20	149	
z dochodów z własności.....	24	-	-	-	9	-	-	-	-	9	2	7	15	
utrzymywani.....	5034	1313	852	461	3577	2889	1072	970	847	688	508	180	144	

**TABL. 7/24/. LUDNOŚĆ FAKTYCZNIE ZAMIESZKAŁA W GOSPODARSTWACH DOMOWYCH Z UŻYTKOWNIKIEM GOSPODARSTWA ROLNEGO WEDŁUG EKONOMICZNYCH GRUP WIEKU ORAZ GŁÓWNEGO I DODATKOWEGO ŹRÓDŁA UTRZYMANIA (cd.)**

ŹRÓDŁO UTRZYMANIA LUDNOŚCI	Ogółem	W wieku											poprodukcyjnym 60/65 lat i więcej	
		przedprodukcyjnym			produkcyjnym									
		razem	0-14 lat	15-17	razem	mobilnym			niemobilnym					
						razem	18-24	25-34	35-44	razem	45-54	55-59/64		
<b>w tym WIEŚ (cd.)</b>														
<b>w tym Ludność w gospodarstwach domowych z użytkownikiem indywidualnego gospodarstwa rolnego (cd.)</b>														
<b>LUDNOŚĆ UTRZYMUJĄCA SIĘ Z INNYCH ŹRÓDEŁ NIŻ PRACA W SWOIM GOSPODARSTWIE ROLNYM (DZIAŁCE ROLNEJ) (cd.)</b>														
<b>Z emerytury rolnej.....</b>	<b>36072</b>	<b>454</b>	<b>290</b>	<b>164</b>	<b>4922</b>	<b>1052</b>	<b>383</b>	<b>311</b>	<b>358</b>	<b>3870</b>	<b>536</b>	<b>3334</b>	<b>30696</b>	
posiadająca własne źródła.....	34185	-	-	-	3497	-	-	-	-	3497	225	3272	30688	
wyłącznie.....	33702	-	-	-	3406	-	-	-	-	3406	220	3186	30296	
głównie.....	483	-	-	-	91	-	-	-	-	91	5	86	392	
a dodatkowo:														
z pracy najemnej.....	67	-	-	-	26	-	-	-	-	26	1	25	41	
z pracy na rachunek własny lub z dochodów z najmu.....	105	-	-	-	35	-	-	-	-	35	2	33	70	
z niezarobkowych źródeł innych niż emerytura rolna.....	287	-	-	-	27	-	-	-	-	27	2	25	260	
z dochodów z własności.....	24	-	-	-	3	-	-	-	-	3	-	3	21	
utrzymywani.....	1887	454	290	164	1425	1052	383	311	358	373	311	62	8	
<b>Z renty z tytułu niezdolności do pracy (renty inwalidzkiej).....</b>	<b>25995</b>	<b>3551</b>	<b>2427</b>	<b>1124</b>	<b>17640</b>	<b>5928</b>	<b>2193</b>	<b>1490</b>	<b>2245</b>	<b>11712</b>	<b>6449</b>	<b>5263</b>	<b>4804</b>	
posiadająca własne źródła.....	18988	8	-	8	14209	3062	303	841	1918	11147	5961	5186	4771	
wyłącznie.....	18158	8	-	8	13449	2868	293	784	1791	10581	5617	4964	4701	
głównie.....	830	-	-	-	760	194	10	57	127	566	344	222	70	
a dodatkowo:														
z pracy najemnej.....	374	-	-	-	365	94	5	31	58	271	158	113	9	
z pracy na rachunek własny lub z dochodów z najmu.....	191	-	-	-	174	29	1	5	23	145	90	55	17	
z niezarobkowych źródeł innych niż renta z tytułu niezdolności do pracy (renta inwalidzka).....	236	-	-	-	193	68	4	21	43	125	81	44	43	
z dochodów z własności.....	29	-	-	-	28	3	-	-	3	25	15	10	1	
utrzymywani.....	7007	3543	2427	1116	3431	2866	1890	649	327	565	488	77	33	

**TABL. 7/24/. LUDNOŚĆ FAKTYCZNIE ZAMIESZKAŁA W GOSPODARSTWACH DOMOWYCH Z UŻYTKOWNIKIEM GOSPODARSTWA ROLNEGO WEDŁUG EKONOMICZNYCH GRUP WIEKU ORAZ GŁÓWNEGO I DODATKOWEGO ŹRÓDŁA UTRZYMANIA (dok.)**

ŹRÓDŁO UTRZYMANIA LUDNOŚCI	Ogółem	W wieku												
		przedprodukcyjnym			produkcyjnym									poprodukcyjnym 60/65 lat i więcej
		razem	0-14 lat	15-17	razem	mobilnym			niemobilnym					
						razem	18-24	25-34	35-44	razem	45-54	55-59/64		

w tym WIEŚ (dok.)

w tym Ludność w gospodarstwach domowych z użytkownikiem indywidualnego gospodarstwa rolnego (dok.)

LUDNOŚĆ UTRZYMUJĄCA SIĘ Z INNYCH ŹRÓDEŁ NIŻ PRACA W SWOIM GOSPODARSTWIE ROLNYM (DZIAŁCE ROLNEJ) (dok.)													
<b>Z pozostałych niezarobkowych źródeł.....</b>	<b>21058</b>	<b>5375</b>	<b>3840</b>	<b>1535</b>	<b>12777</b>	<b>9507</b>	<b>4768</b>	<b>3083</b>	<b>1656</b>	<b>3270</b>	<b>2344</b>	<b>926</b>	<b>2906</b>
posiadająca własne źródła.....	13703	754	-	754	10047	7257	3580	2437	1240	2790	1921	869	2902
wyłącznie.....	13358	742	-	742	9785	7102	3516	2391	1195	2683	1851	832	2831
głównie.....	345	12	-	12	262	155	64	46	45	107	70	37	71
a dodatkowo:													
z pracy najemnej.....	166	7	-	7	150	101	51	30	20	49	34	15	9
z pracy na rachunek własny lub z dochodów z najmu.....	65	3	-	3	53	24	7	7	10	29	14	15	9
z emerytur, renty z tytułu niezdolności do pracy (renty inwalidzkiej).....	86	-	-	-	41	17	4	2	11	24	17	7	45
z dochodów z własności.....	28	2	-	2	18	13	2	7	4	5	5	-	8
utrzymywani.....	7355	4621	3840	781	2730	2250	1188	646	416	480	423	57	4
<b>Z dochodów z własności.....</b>	<b>95</b>	<b>19</b>	<b>17</b>	<b>2</b>	<b>75</b>	<b>43</b>	<b>12</b>	<b>14</b>	<b>17</b>	<b>32</b>	<b>25</b>	<b>7</b>	<b>1</b>
posiadająca własne źródła.....	62	-	-	-	61	31	3	13	15	30	23	7	1
wyłącznie.....	59	-	-	-	58	30	3	13	14	28	22	6	1
głównie.....	3	-	-	-	3	1	-	-	1	2	1	1	-
a dodatkowo:													
z pracy najemnej.....	-	-	-	-	-	-	-	-	-	-	-	-	-
z pracy na rachunek własny lub z dochodów z najmu.....	-	-	-	-	-	-	-	-	-	-	-	-	-
z niezarobkowych źródeł.....	3	-	-	-	3	1	-	-	1	2	1	1	-
utrzymywani.....	33	19	17	2	14	12	9	1	2	2	2	-	-
<b>NIE USTALONO.....</b>	<b>479</b>	<b>31</b>	<b>7</b>	<b>24</b>	<b>409</b>	<b>289</b>	<b>97</b>	<b>106</b>	<b>86</b>	<b>120</b>	<b>94</b>	<b>26</b>	<b>39</b>

**TABL. 8/25/. LUDNOŚĆ FAKTYCZNIE ZAMIESZKAŁA W GOSPODARSTWACH DOMOWYCH Z UŻYTKOWNIKIEM GOSPODARSTWA ROLNEGO (DZIAŁKI ROLNEJ) WEDŁUG GŁÓWNEGO I DODATKOWEGO ŹRÓDŁA UTRZYMANIA ORAZ POWIERZCHNI UŻYTKÓW ROLNYCH**

ŹRÓDŁA UTRZYMANIA LUDNOŚCI	Ogółem	Ludność w gospodarstwach domowych													
		z właścicielem zwierząt gospodarskich	z użytkownikiem działki rolnej	z użytkownikiem indywidualnego gospodarstwa rolnego											
				razem	według powierzchni użytków rolnych gospodarstwa										
					1 - 2 ha	2 - 3 ha	3 - 5 ha	5 - 7 ha	7 - 10 ha	10 - 15 ha	15 - 20 ha	20-30 ha	30-50 ha	50-100 ha	100 ha i więcej
<b>WOJEWÓDZTWO</b>															
<b>OGÓLEM.....</b>	<b>724695</b>	<b>2437</b>	<b>124069</b>	<b>598189</b>	<b>98672</b>	<b>63693</b>	<b>106277</b>	<b>91497</b>	<b>100302</b>	<b>81916</b>	<b>30736</b>	<b>17836</b>	<b>5697</b>	<b>1140</b>	<b>423</b>
<b>LUDNOŚĆ UTRZYMUJĄCA SIĘ GŁÓWNIEM LUB DODATKOWO Z PRACY W SWOIM GOSPODARSTWIE ROLNYM (DZIAŁCE ROLNEJ) .....</b>	<b>334990</b>	<b>558</b>	<b>19784</b>	<b>314648</b>	<b>24969</b>	<b>21967</b>	<b>48012</b>	<b>51003</b>	<b>65435</b>	<b>59514</b>	<b>23744</b>	<b>14226</b>	<b>4585</b>	<b>876</b>	<b>317</b>
<b>Posiadająca własne źródła.....</b>	<b>241525</b>	<b>508</b>	<b>18664</b>	<b>222353</b>	<b>22235</b>	<b>18971</b>	<b>38750</b>	<b>37576</b>	<b>43543</b>	<b>36464</b>	<b>13623</b>	<b>7973</b>	<b>2541</b>	<b>486</b>	<b>191</b>
<b>wyłącznie z pracy w swoim gospodarstwie rolnym (działce rolnej) .....</b>	<b>119531</b>	<b>68</b>	<b>2461</b>	<b>117002</b>	<b>5316</b>	<b>5793</b>	<b>15484</b>	<b>19096</b>	<b>26756</b>	<b>25516</b>	<b>10284</b>	<b>6243</b>	<b>2043</b>	<b>347</b>	<b>124</b>
<b>głównie z pracy w swoim gospodarstwie rolnym (działce rolnej).....</b>	<b>15293</b>	<b>16</b>	<b>324</b>	<b>14953</b>	<b>675</b>	<b>737</b>	<b>2020</b>	<b>2654</b>	<b>3554</b>	<b>3161</b>	<b>1191</b>	<b>669</b>	<b>194</b>	<b>59</b>	<b>39</b>
a dodatkowo:															
z pracy najemnej.....	4627	3	63	4561	173	163	550	810	1169	1014	422	184	58	10	8
z pracy na rachunek własny lub z dochodów z najmu.....	3151	3	51	3097	154	152	421	474	633	641	283	203	76	34	26
z emerytury pracowniczej, kombatanckiej i pochodnych .....	729	1	27	701	53	59	151	137	143	107	31	15	3	1	1
z emerytury rolnej .....	688	3	24	661	13	22	73	140	176	159	38	29	5	4	2
z renty z tytułu niezdolności do pracy (renty inwalidzkiej).....	3324	2	48	3274	74	125	356	565	849	822	268	166	41	6	2
z pozostałych niezarobkowych źródeł.....	2715	4	101	2610	197	209	460	523	576	413	147	70	11	4	-
z dochodów z własności.....	59	-	10	49	11	7	9	5	8	5	2	2	-	-	-

**TABL. 8/25/. LUDNOŚĆ FAKTYCZNIE ZAMIESZKAŁA W GOSPODARSTWACH DOMOWYCH Z UŻYTKOWNIKIEM GOSPODARSTWA ROLNEGO (DZIAŁKI ROLNEJ) WEDŁUG GŁÓWNEGO I DODATKOWEGO ŹRÓDŁA UTRZYMANIA ORAZ POWIERZCHNI UŻYTKÓW ROLNYCH (cd.)**

ŹRÓDŁA UTRZYMANIA LUDNOŚCI	Ogółem	Ludność w gospodarstwach domowych													
		z właścicielem zwierząt gospodarskich	z użytkownikiem działki rolnej	z użytkownikiem indywidualnego gospodarstwa rolnego											
				razem	według powierzchni użytków rolnych gospodarstwa										
					1 - 2 ha	2 - 3 ha	3 - 5 ha	5 - 7 ha	7 - 10 ha	10 - 15 ha	15 - 20 ha	20-30 ha	30-50 ha	50-100 ha	100 ha i więcej
<b>WOJEWÓDZTWO (cd.)</b>															
<b>LUDNOŚĆ UTRZYMUJĄCA SIĘ GŁÓWNIE LUB DODATKOWO Z PRACY W SWOIM GOSPODARSTWIE ROLNYM (DZIAŁCE ROLNEJ) (dok.)</b>															
<b>Posiadająca własne źródła (dok.)</b>															
<b>dodatkowo z pracy w swoim gospodarstwie rolnym (działce rolnej).....</b>	<b>106701</b>	<b>424</b>	<b>15879</b>	<b>90398</b>	<b>16244</b>	<b>12441</b>	<b>21246</b>	<b>15826</b>	<b>13233</b>	<b>7787</b>	<b>2148</b>	<b>1061</b>	<b>304</b>	<b>80</b>	<b>28</b>
a głównie:															
z pracy najemnej.....	48751	51	5512	43188	7519	5694	10200	7849	6699	3717	977	396	91	37	9
z pracy na rachunek własny lub z dochodów z najmu.....	7306	10	637	6659	1265	984	1571	1042	844	569	182	123	48	17	14
z emerytury pracowniczej, kombatanckiej i pochodnych .....	18248	94	4204	13950	3544	2523	3750	2177	1283	505	100	47	19	2	-
z emerytury rolnej .....	11203	171	1909	9123	571	640	1596	1782	2072	1541	522	295	83	20	1
z renty z tytułu niezdolności do pracy (renty inwalidzkiej).....	12485	79	1944	10462	1730	1370	2323	1863	1599	1101	266	156	48	3	3
z pozostałych niezarobkowych źródeł.....	8663	15	1663	6985	1604	1225	1802	1111	731	354	99	42	15	1	1
z dochodów z własności.....	45	4	10	31	11	5	4	2	5	-	2	2	-	-	-
<b>Utrzymywani .....</b>	<b>93465</b>	<b>50</b>	<b>1120</b>	<b>92295</b>	<b>2734</b>	<b>2996</b>	<b>9262</b>	<b>13427</b>	<b>21892</b>	<b>23050</b>	<b>10121</b>	<b>6253</b>	<b>2044</b>	<b>390</b>	<b>126</b>

**TABL. 8/25/. LUDNOŚĆ FAKTYCZNIE ZAMIESZKAŁA W GOSPODARSTWACH DOMOWYCH Z UŻYTKOWNIKIEM GOSPODARSTWA ROLNEGO (DZIAŁKI ROLNEJ) WEDŁUG GŁÓWNEGO I DODATKOWEGO ŹRÓDŁA UTRZYMANIA ORAZ POWIERZCHNI UŻYTKÓW ROLNYCH (cd.)**

ŹRÓDŁA UTRZYMANIA LUDNOŚCI	Ogółem	Ludność w gospodarstwach domowych													
		z właścicielem zwierząt gospodarskich	z użytkownikiem działki rolnej	z użytkownikiem indywidualnego gospodarstwa rolnego											
				razem	według powierzchni użytków rolnych gospodarstwa										
					1 - 2 ha	2 - 3 ha	3 - 5 ha	5 - 7 ha	7 - 10 ha	10 - 15 ha	15 - 20 ha	20-30 ha	30-50 ha	50-100 ha	100 ha i więcej
<b>WOJEWÓDZTWO (cd.)</b>															
<b>LUDNOŚĆ UTRZYMUJĄCA SIĘ Z INNYCH ŹRÓDEŁ NIŻ PRACA W SWOIM GOSPODARSTWIE ROLNYM (DZIAŁCE ROLNEJ) .....</b>	<b>388955</b>	<b>1877</b>	<b>104151</b>	<b>282927</b>	<b>73592</b>	<b>41639</b>	<b>58166</b>	<b>40405</b>	<b>34752</b>	<b>22332</b>	<b>6974</b>	<b>3591</b>	<b>1107</b>	<b>264</b>	<b>105</b>
<b>Z pracy najmnej.....</b>	<b>191101</b>	<b>729</b>	<b>52594</b>	<b>137778</b>	<b>40177</b>	<b>22107</b>	<b>29390</b>	<b>19417</b>	<b>15055</b>	<b>8253</b>	<b>2123</b>	<b>871</b>	<b>283</b>	<b>80</b>	<b>22</b>
posiadająca własne źródła.....	82235	356	25703	56176	17621	8901	11000	6968	5863	3842	1178	557	186	46	14
wyłącznie.....	77721	338	24181	53202	16581	8349	10421	6605	5613	3714	1138	541	182	44	14
głównie.....	4514	18	1522	2974	1040	552	579	363	250	128	40	16	4	2	-
a dodatkowo:															
z pracy na rachunek własny lub z dochodów z najmu.....	2245	7	729	1509	569	308	283	142	113	60	23	10	1	-	-
z niezarobkowych źródeł.....	2126	10	755	1361	438	227	276	203	127	64	15	6	3	2	-
z dochodów z własności.....	143	1	38	104	33	17	20	18	10	4	2	-	-	-	-
utrzymywani.....	108866	373	26891	81602	22556	13206	18390	12449	9192	4411	945	314	97	34	8
<b>Z pracy na rachunek własny lub z dochodów z najmu.....</b>	<b>34108</b>	<b>106</b>	<b>8574</b>	<b>25428</b>	<b>8250</b>	<b>4428</b>	<b>5442</b>	<b>2844</b>	<b>2154</b>	<b>1318</b>	<b>461</b>	<b>288</b>	<b>134</b>	<b>63</b>	<b>46</b>
posiadająca własne źródła.....	13202	63	3944	9195	3351	1631	1840	902	688	421	157	113	47	31	14
wyłącznie.....	12256	53	3676	8527	3133	1516	1698	833	628	384	145	105	44	28	13
głównie .....	946	10	268	668	218	115	142	69	60	37	12	8	3	3	1
a dodatkowo:															
z pracy najmnej.....	331	3	90	238	74	47	44	27	22	15	4	3	1	-	1
z niezarobkowych źródeł.....	573	6	166	401	133	62	92	42	35	21	6	5	2	3	-
z dochodów z własności.....	42	1	12	29	11	6	6	-	3	1	2	-	-	-	-
utrzymywani.....	20906	43	4630	16233	4899	2797	3602	1942	1466	897	304	175	87	32	32



**TABL. 8/25/. LUDNOŚĆ FAKTYCZNIE ZAMIESZKAŁA W GOSPODARSTWACH DOMOWYCH Z UŻYTKOWNIKIEM GOSPODARSTWA ROLNEGO (DZIAŁKI ROLNEJ) WEDŁUG GŁÓWNEGO I DODATKOWEGO ŹRÓDŁA UTRZYMANIA ORAZ POWIERZCHNI UŻYTKÓW ROLNYCH (cd.)**

ŹRÓDŁA UTRZYMANIA LUDNOŚCI	Ogółem	Ludność w gospodarstwach domowych													
		z właścicielem zwierząt gospodarskich	z użytkownikiem działki rolnej	z użytkownikiem indywidualnego gospodarstwa rolnego											
				razem	według powierzchni użytków rolnych gospodarstwa										
					1 - 2 ha	2 - 3 ha	3 - 5 ha	5 - 7 ha	7 - 10 ha	10 - 15 ha	15 - 20 ha	20-30 ha	30-50 ha	50-100 ha	100 ha i więcej
<b>WOJEWÓDZTWO (cd.)</b>															
<b>LUDNOŚĆ UTRZYMUJĄCA SIĘ Z INNYCH ŹRÓDEŁ NIŻ PRACA W SWOIM GOSPODARSTWIE ROLNYM (DZIAŁCE ROLNEJ) (cd.)</b>															
<b>Z emerytury pracowniczej, kombatanckiej i pochodnych.....</b>	<b>42843</b>	<b>296</b>	<b>16439</b>	<b>26108</b>	<b>8909</b>	<b>4717</b>	<b>5777</b>	<b>3151</b>	<b>2060</b>	<b>991</b>	<b>254</b>	<b>156</b>	<b>61</b>	<b>27</b>	<b>5</b>
posiadająca własne źródła.....	33247	235	13282	19730	6959	3573	4246	2239	1495	769	230	140	52	23	4
wyłącznie.....	31156	211	12434	18511	6490	3330	3993	2135	1409	730	226	129	46	19	4
głównie.....	2091	24	848	1219	469	243	253	104	86	39	4	11	6	4	-
a dodatkowo:															
z pracy najemnej.....	978	9	413	556	228	113	112	50	30	19	-	2	1	1	-
z pracy na rachunek własny lub z dochodów z najmu.....	649	6	251	392	160	88	72	30	27	7	2	4	2	-	-
z niezarobkowych źródeł innych niż emerytura pracownicza, kombatancka i pochodne.....	398	9	154	235	70	37	56	22	24	13	2	5	3	3	-
z dochodów z własności.....	66	-	30	36	11	5	13	2	5	-	-	-	-	-	-
utrzymywani.....	9596	61	3157	6378	1950	1144	1531	912	565	222	24	16	9	4	1
<b>Z emerytury rolnej.....</b>	<b>42227</b>	<b>279</b>	<b>4718</b>	<b>37230</b>	<b>2294</b>	<b>2105</b>	<b>5690</b>	<b>6797</b>	<b>8407</b>	<b>7209</b>	<b>2698</b>	<b>1491</b>	<b>446</b>	<b>75</b>	<b>18</b>
posiadająca własne źródła.....	39673	248	4175	35250	2056	1932	5241	6392	8024	6965	2644	1462	444	72	18
wyłącznie.....	39040	235	4059	34746	2011	1896	5150	6304	7915	6891	2605	1443	441	72	18
głównie.....	633	13	116	504	45	36	91	88	109	74	39	19	3	-	-

**TABL. 8/25/. LUDNOŚĆ FAKTYCZNIE ZAMIESZKAŁA W GOSPODARSTWACH DOMOWYCH Z UŻYTKOWNIKIEM GOSPODARSTWA ROLNEGO (DZIAŁKI ROLNEJ) WEDŁUG GŁÓWNEGO I DODATKOWEGO ŹRÓDŁA UTRZYMANIA ORAZ POWIERZCHNI UŻYTKÓW ROLNYCH (cd.)**

ŹRÓDŁA UTRZYMANIA LUDNOŚCI	Ogółem	Ludność w gospodarstwach domowych													
		z właścicielem zwierząt gospodarskich	z użytkownikiem działki rolnej	z użytkownikiem indywidualnego gospodarstwa rolnego											
				razem	według powierzchni użytków rolnych gospodarstwa										
					1 - 2 ha	2 - 3 ha	3 - 5 ha	5 - 7 ha	7 - 10 ha	10 - 15 ha	15 - 20 ha	20-30 ha	30-50 ha	50-100 ha	100 ha i więcej
<b>WOJEWÓDZTWO (cd.)</b>															
<b>LUDNOŚĆ UTRZYMUJĄCA SIĘ Z INNYCH ŹRÓDEŁ NIŻ PRACA W SWOIM GOSPODARSTWIE ROLNYM (DZIAŁCE ROLNEJ) (cd.)</b>															
<b>Z emerytury rolnej (dok.)</b>															
posiadająca własne źródła (dok.)															
głównie (dok.)															
a dodatkowo:															
z pracy najemnej.....	81	-	10	71	6	5	11	15	16	13	4	1	-	-	
z pracy na rachunek własny lub z dochodów z najmu.....	140	4	22	114	5	9	21	23	24	18	7	6	1	-	
z niezarobkowych źródeł innych niż emerytura rolna.....	370	7	70	293	30	21	55	48	58	41	27	11	2	-	
z dochodów z własności.....	42	2	14	26	4	1	4	2	11	2	1	1	-	-	
utrzymywani.....	2554	31	543	1980	238	173	449	405	383	244	54	29	2	3	
<b>Z renty z tytułu niezdolności do pracy (renty inwalidzkiej).....</b>	<b>40526</b>	<b>253</b>	<b>9916</b>	<b>30357</b>	<b>6131</b>	<b>4006</b>	<b>5997</b>	<b>4700</b>	<b>4527</b>	<b>3209</b>	<b>1017</b>	<b>598</b>	<b>150</b>	<b>14</b>	<b>8</b>
posiadająca własne źródła.....	29387	164	7037	22186	4174	2577	4064	3442	3585	2728	918	538	141	13	6
wyłącznie.....	27624	149	6434	21041	3826	2397	3849	3294	3445	2650	899	525	139	13	4
głównie.....	1763	15	603	1145	348	180	215	148	140	78	19	13	2	-	2
a dodatkowo:															
z pracy najemnej.....	885	9	329	547	179	105	104	62	54	29	5	7	1	-	1
z pracy na rachunek własny lub z dochodów z najmu.....	448	2	150	296	98	46	58	32	32	19	6	4	-	-	1
z niezarobkowych źródeł innych niż renta z tytułu niezdolności do pracy (renta inwalidzka).....	373	2	103	268	63	24	47	50	47	28	7	1	1	-	-
z dochodów z własności.....	57	2	21	34	8	5	6	4	7	2	1	1	-	-	-
utrzymywani.....	11139	89	2879	8171	1957	1429	1933	1258	942	481	99	60	9	1	2

**TABL. 8/25/. LUDNOŚĆ FAKTYCZNIE ZAMIESZKAŁA W GOSPODARSTWACH DOMOWYCH Z UŻYTKOWNIKIEM GOSPODARSTWA ROLNEGO (DZIAŁKI ROLNEJ) WEDŁUG GŁÓWNEGO I DODATKOWEGO ŹRÓDŁA UTRZYMANIA ORAZ POWIERZCHNI UŻYTKÓW ROLNYCH (cd.)**

ŹRÓDŁA UTRZYMANIA LUDNOŚCI	Ogółem	Ludność w gospodarstwach domowych													
		z właścicielem zwierząt gospodarskich	z użytkownikiem działki rolnej	z użytkownikiem indywidualnego gospodarstwa rolnego											
				razem	według powierzchni użytków rolnych gospodarstwa										
					1 - 2 ha	2 - 3 ha	3 - 5 ha	5 - 7 ha	7 - 10 ha	10 - 15 ha	15 - 20 ha	20-30 ha	30-50 ha	50-100 ha	100 ha i więcej
<b>WOJEWÓDZTWO (dok.)</b>															
<b>LUDNOŚĆ UTRZYMUJĄCA SIĘ Z INNYCH ŹRÓDEŁ NIŻ PRACA W SWOIM GOSPODARSTWIE ROLNYM (DZIAŁCE ROLNEJ) (dok.)</b>															
<b>Z pozostałych niezarobkowych źródeł.....</b>	<b>37873</b>	<b>208</b>	<b>11843</b>	<b>25822</b>	<b>7761</b>	<b>4248</b>	<b>5808</b>	<b>3483</b>	<b>2529</b>	<b>1349</b>	<b>417</b>	<b>183</b>	<b>33</b>	<b>5</b>	<b>6</b>
posiadająca własne źródła.....	25113	113	7858	17142	4950	2694	3719	2324	1847	1072	347	151	28	5	5
wyłącznie.....	24449	109	7655	16685	4808	2619	3608	2265	1811	1054	338	146	27	5	4
głównie.....	664	4	203	457	142	75	111	59	36	18	9	5	1	-	1
a dodatkowo:															
z pracy najemnej.....	348	1	112	235	84	38	43	32	18	10	6	3	-	-	1
z pracy na rachunek własny lub z dochodów z najmu.....	134	1	42	91	30	18	25	10	5	3	-	-	-	-	-
z emerytur, renty z tytułu niezdolności do pracy (renty inwalidzkiej).....	134	-	36	98	24	15	30	11	10	4	1	2	1	-	-
z dochodów z własności.....	48	2	13	33	4	4	13	6	3	1	2	-	-	-	-
utrzymywani.....	12760	95	3985	8680	2811	1554	2089	1159	682	277	70	32	5	-	1
<b>Z dochodów z własności.....</b>	<b>277</b>	<b>6</b>	<b>67</b>	<b>204</b>	<b>70</b>	<b>28</b>	<b>62</b>	<b>13</b>	<b>20</b>	<b>3</b>	<b>4</b>	<b>4</b>	-	-	-
posiadająca własne źródła.....	156	3	41	112	39	13	37	9	8	2	2	2	-	-	-
wyłącznie.....	141	3	36	102	34	11	37	8	7	2	2	1	-	-	-
głównie.....	15	-	5	10	5	2	-	1	1	-	-	1	-	-	-
a dodatkowo:															
z pracy najemnej.....	3	-	2	1	-	1	-	-	-	-	-	-	-	-	-
z pracy na rachunek własny lub z dochodów z najmu.....	7	-	2	5	4	-	-	-	-	-	-	1	-	-	-
z niezarobkowych źródeł.....	5	-	1	4	1	1	-	1	1	-	-	-	-	-	-
utrzymywani.....	121	3	26	92	31	15	25	4	12	1	2	2	-	-	-
<b>NIE USTALONO.....</b>	<b>750</b>	<b>2</b>	<b>134</b>	<b>614</b>	<b>111</b>	<b>87</b>	<b>99</b>	<b>89</b>	<b>115</b>	<b>70</b>	<b>18</b>	<b>19</b>	<b>5</b>	-	<b>1</b>

**TABL. 8/25/. LUDNOŚĆ FAKTYCZNIE ZAMIESZKAŁA W GOSPODARSTWACH DOMOWYCH Z UŻYTKOWNIKIEM GOSPODARSTWA ROLNEGO (DZIAŁKI ROLNEJ) WEDŁUG GŁÓWNEGO I DODATKOWEGO ŹRÓDŁA UTRZYMANIA ORAZ POWIERZCHNI UŻYTKÓW ROLNYCH (cd.)**

ŹRÓDŁA UTRZYMANIA LUDNOŚCI	Ogółem	Ludność w gospodarstwach domowych													
		z właścicielem zwierząt gospodarskich	z użytkownikiem działki rolnej	z użytkownikiem indywidualnego gospodarstwa rolnego											
				razem	według powierzchni użytków rolnych gospodarstwa										
					1 - 2 ha	2 - 3 ha	3 - 5 ha	5 - 7 ha	7 - 10 ha	10 - 15 ha	15 - 20 ha	20-30 ha	30-50 ha	50-100 ha	100 ha i więcej
<b>w tym WIEŚ</b>															
<b>RAZEM.....</b>	<b>595232</b>	<b>1751</b>	<b>75494</b>	<b>517987</b>	<b>64225</b>	<b>48419</b>	<b>91003</b>	<b>84836</b>	<b>95947</b>	<b>79418</b>	<b>29974</b>	<b>17363</b>	<b>5424</b>	<b>1030</b>	<b>348</b>
<b>LUDNOŚĆ UTRZYMUJĄCA SIĘ GŁÓWNIEM LUB DODATKOWO Z PRACY W SWOIM GOSPODARSTWIE ROLNYM (DZIAŁCE ROLNEJ) .....</b>	<b>313236</b>	<b>485</b>	<b>15710</b>	<b>297041</b>	<b>20346</b>	<b>19046</b>	<b>44201</b>	<b>48844</b>	<b>63591</b>	<b>58240</b>	<b>23304</b>	<b>13945</b>	<b>4430</b>	<b>819</b>	<b>275</b>
<b>Posiadająca własne źródła.....</b>	<b>223329</b>	<b>441</b>	<b>14853</b>	<b>208035</b>	<b>18077</b>	<b>16488</b>	<b>35573</b>	<b>35877</b>	<b>42197</b>	<b>35588</b>	<b>13352</b>	<b>7815</b>	<b>2459</b>	<b>449</b>	<b>160</b>
<b>wyłącznie z pracy w swoim gospodarstwie rolnym (działce rolnej) .....</b>	<b>114341</b>	<b>52</b>	<b>1906</b>	<b>112383</b>	<b>4433</b>	<b>5117</b>	<b>14476</b>	<b>18440</b>	<b>26159</b>	<b>25063</b>	<b>10122</b>	<b>6145</b>	<b>1989</b>	<b>329</b>	<b>110</b>
<b>głównie z pracy w swoim gospodarstwie rolnym (działce rolnej).....</b>	<b>14462</b>	<b>12</b>	<b>245</b>	<b>14205</b>	<b>548</b>	<b>647</b>	<b>1856</b>	<b>2541</b>	<b>3453</b>	<b>3080</b>	<b>1160</b>	<b>647</b>	<b>185</b>	<b>55</b>	<b>33</b>
a dodatkowo:															
z pracy najemnej.....	4454	2	50	4402	148	148	505	789	1144	1004	412	181	56	10	5
z pracy na rachunek własny lub z dochodów z najmu.....	2833	1	33	2799	115	115	357	430	586	605	270	196	72	30	23
z emerytury pracowniczej, kombatanckiej i pochodnych .....	671	-	15	656	36	52	140	134	141	105	31	12	3	1	1
z emerytury rolnej .....	666	3	18	645	12	22	69	134	172	158	38	29	5	4	2
z renty z tytułu niezdolności do pracy (renty inwalidzkiej).....	3184	2	33	3149	60	108	336	541	832	801	261	163	39	6	2
z pozostałych niezarobkowych źródeł.....	2596	4	86	2506	166	195	441	508	570	402	146	64	10	4	-
z dochodów z własności.....	58	-	10	48	11	7	8	5	8	5	2	2	-	-	-

**TABL. 8/25/. LUDNOŚĆ FAKTYCZNIE ZAMIESZKAŁA W GOSPODARSTWACH DOMOWYCH Z UŻYTKOWNIKIEM GOSPODARSTWA ROLNEGO (DZIAŁKI ROLNEJ) WEDŁUG GŁÓWNEGO I DODATKOWEGO ŹRÓDŁA UTRZYMANIA ORAZ POWIERZCHNI UŻYTKÓW ROLNYCH (cd.)**

ŹRÓDŁA UTRZYMANIA LUDNOŚCI	Ogółem	Ludność w gospodarstwach domowych													
		z właścicielem zwierząt gospodarskich	z użytkownikiem działki rolnej	z użytkownikiem indywidualnego gospodarstwa rolnego											
				razem	według powierzchni użytków rolnych gospodarstwa										
					1 - 2 ha	2 - 3 ha	3 - 5 ha	5 - 7 ha	7 - 10 ha	10 - 15 ha	15 - 20 ha	20-30 ha	30-50 ha	50-100 ha	100 ha i więcej
<b>w tym WIEŚ (cd.)</b>															
<b>LUDNOŚĆ UTRZYMUJĄCA SIĘ GŁÓWNIEM LUB DODATKOWO Z PRACY W SWOIM GOSPODARSTWIE ROLNYM (DZIAŁCE ROLNEJ) (dok.)</b>															
<b>Posiadająca własne źródła (dok.)</b>															
<b>dodatkowo z pracy w swoim gospodarstwie rolnym (działce rolnej).....</b>	<b>94526</b>	<b>377</b>	<b>12702</b>	<b>81447</b>	<b>13096</b>	<b>10724</b>	<b>19241</b>	<b>14896</b>	<b>12585</b>	<b>7445</b>	<b>2070</b>	<b>1023</b>	<b>285</b>	<b>65</b>	<b>17</b>
a głównie:															
z pracy najemnej.....	43480	45	4333	39102	6208	4905	9272	7377	6360	3540	945	378	81	29	7
z pracy na rachunek własny lub z dochodów z najmu.....	5405	6	445	4954	804	680	1145	837	680	491	152	107	42	10	6
z emerytury pracowniczej, kombatanckiej i pochodnych .....	15582	72	3141	12369	2766	2228	3433	2075	1233	471	97	46	18	2	-
z emerytury rolnej .....	10907	168	1825	8914	527	611	1550	1745	2047	1521	516	294	83	20	-
z renty z tytułu niezdolności do pracy (renty inwalidzkiej).....	11338	70	1615	9653	1439	1203	2127	1793	1545	1078	261	154	47	3	3
z pozostałych niezarobkowych źródeł.....	7780	12	1335	6433	1344	1094	1712	1068	716	344	97	42	14	1	1
z dochodów z własności.....	34	4	8	22	8	3	2	1	4	-	2	2	-	-	-
<b>Utrzymywani .....</b>	<b>89907</b>	<b>44</b>	<b>857</b>	<b>89006</b>	<b>2269</b>	<b>2558</b>	<b>8628</b>	<b>12967</b>	<b>21394</b>	<b>22652</b>	<b>9952</b>	<b>6130</b>	<b>1971</b>	<b>370</b>	<b>115</b>

**TABL. 8/25/. LUDNOŚĆ FAKTYCZNIE ZAMIESZKAŁA W GOSPODARSTWACH DOMOWYCH Z UŻYTKOWNIKIEM GOSPODARSTWA ROLNEGO (DZIAŁKI ROLNEJ) WEDŁUG GŁÓWNEGO I DODATKOWEGO ŹRÓDŁA UTRZYMANIA ORAZ POWIERZCHNI UŻYTKÓW ROLNYCH (cd.)**

ŹRÓDŁA UTRZYMANIA LUDNOŚCI	Ogółem	Ludność w gospodarstwach domowych													
		z właścicielem zwierząt gospodarskich	z użytkownikiem działki rolnej	z użytkownikiem indywidualnego gospodarstwa rolnego											
				razem	według powierzchni użytków rolnych gospodarstwa										
					1 - 2 ha	2 - 3 ha	3 - 5 ha	5 - 7 ha	7 - 10 ha	10 - 15 ha	15 - 20 ha	20-30 ha	30-50 ha	50-100 ha	100 ha i więcej
<b>w tym WIEŚ (cd.)</b>															
<b>LUDNOŚĆ UTRZYMUJĄCA SIĘ Z INNYCH ŹRÓDEŁ NIŻ PRACA W SWOIM GOSPODARSTWIE ROLNYM (DZIAŁCE ROLNEJ) .....</b>	<b>281435</b>	<b>1266</b>	<b>59702</b>	<b>220467</b>	<b>43816</b>	<b>29311</b>	<b>46722</b>	<b>35912</b>	<b>32265</b>	<b>21113</b>	<b>6654</b>	<b>3401</b>	<b>990</b>	<b>211</b>	<b>72</b>
<b>Z pracy najmniejszej.....</b>	<b>133581</b>	<b>438</b>	<b>29236</b>	<b>103907</b>	<b>23866</b>	<b>15383</b>	<b>23277</b>	<b>16936</b>	<b>13750</b>	<b>7599</b>	<b>1987</b>	<b>804</b>	<b>230</b>	<b>62</b>	<b>13</b>
posiadająca własne źródła.....	52148	194	12910	39044	9170	5528	7991	5775	5246	3516	1101	514	158	37	8
wyłącznie.....	49630	190	12217	37223	8664	5234	7621	5496	5036	3406	1067	501	154	36	8
głównie.....	2518	4	693	1821	506	294	370	279	210	110	34	13	4	1	-
a dodatkowo:															
z pracy na rachunek własny lub z dochodów z najmu.....	1089	1	292	796	245	147	149	93	85	49	20	7	1	-	-
z niezarobkowych źródeł.....	1334	2	377	955	244	134	208	171	119	57	12	6	3	1	-
z dochodów z własności.....	95	1	24	70	17	13	13	15	6	4	2	-	-	-	-
utrzymywani.....	81433	244	16326	64863	14696	9855	15286	11161	8504	4083	886	290	72	25	5
<b>Z pracy na rachunek własny lub z dochodów z najmu.....</b>	<b>17993</b>	<b>26</b>	<b>3662</b>	<b>14305</b>	<b>3658</b>	<b>2236</b>	<b>3142</b>	<b>1916</b>	<b>1558</b>	<b>1053</b>	<b>360</b>	<b>220</b>	<b>94</b>	<b>41</b>	<b>27</b>
posiadająca własne źródła.....	6063	13	1536	4514	1298	675	932	542	467	323	127	88	32	21	9
wyłącznie.....	5632	11	1433	4188	1222	631	857	496	427	299	118	81	30	18	9
głównie .....	431	2	103	326	76	44	75	46	40	24	9	7	2	3	-
a dodatkowo:															
z pracy najmniejszej.....	130	-	32	98	20	17	21	12	15	7	4	2	-	-	-
z niezarobkowych źródeł.....	285	2	63	220	53	26	51	34	24	17	5	5	2	3	-
z dochodów z własności.....	16	-	8	8	3	1	3	-	1	-	-	-	-	-	-
utrzymywani.....	11930	13	2126	9791	2360	1561	2210	1374	1091	730	233	132	62	20	18

**TABL. 8. LUDNOŚĆ FAKTYCZNIE ZAMIESZKAŁA W GOSPODARSTWACH DOMOWYCH Z UŻYTKOWNIKIEM GOSPODARSTWA ROLNEGO (DZIAŁKI ROLNEJ) WEDŁUG GŁÓWNEGO I DODATKOWEGO ŹRÓDŁA UTRZYMANIA ORAZ POWIERZCHNI UŻYTKÓW ROLNYCH (cd.)**

ŹRÓDŁA UTRZYMANIA LUDNOŚCI	Ogółem	Ludność w gospodarstwach domowych												
		z właścicielem zwierząt gospodarskich	z użytkownikiem działki rolnej	z użytkownikiem indywidualnego gospodarstwa rolnego										
				razem	według powierzchni użytków rolnych gospodarstwa									
					1 - 2 ha	2 - 3 ha	3 - 5 ha	5 - 7 ha	7 - 10 ha	10 - 15 ha	15 - 20 ha	20-30 ha	30-50 ha	50-100 ha

w tym WIEŚ (cd.)

<b>LUDNOŚĆ UTRZYMUJĄCA SIĘ Z INNYCH ŹRÓDEŁ NIŻ PRACA W SWOIM GOSPODARSTWIE ROLNYM (DZIAŁCE ROLNEJ) (cd.)</b>															
<b>Z emerytury pracowniczej, kombatanckiej i pochodnych.....</b>	<b>27800</b>	<b>171</b>	<b>8594</b>	<b>19035</b>	<b>5047</b>	<b>3322</b>	<b>4658</b>	<b>2795</b>	<b>1865</b>	<b>899</b>	<b>232</b>	<b>143</b>	<b>47</b>	<b>22</b>	<b>5</b>
posiadająca własne źródła.....	20825	137	6687	14001	3817	2447	3339	1954	1338	703	212	128	41	18	4
wyłącznie.....	19782	126	6317	13339	3633	2326	3168	1885	1274	674	208	117	36	14	4
głównie.....	1043	11	370	662	184	121	171	69	64	29	4	11	5	4	-
a dodatkowo:															
z pracy najemnej.....	419	2	159	258	76	51	68	28	19	12	-	2	1	1	-
z pracy na rachunek własny lub z dochodów z najmu.....	298	1	96	201	60	41	47	21	20	5	2	4	1	-	-
z niezarobkowych źródeł innych niż emerytura pracownicza, kombatancka i pochodne.....	285	8	98	179	43	26	45	20	20	12	2	5	3	3	-
z dochodów z własności.....	41	-	17	24	5	3	11	-	5	-	-	-	-	-	-
utrzymywani.....	6975	34	1907	5034	1230	875	1319	841	527	196	20	15	6	4	1
<b>Z emerytury rolnej.....</b>	<b>40613</b>	<b>260</b>	<b>4281</b>	<b>36072</b>	<b>1993</b>	<b>1917</b>	<b>5413</b>	<b>6647</b>	<b>8310</b>	<b>7126</b>	<b>2668</b>	<b>1468</b>	<b>443</b>	<b>71</b>	<b>16</b>
posiadająca własne źródła.....	38192	230	3777	34185	1776	1765	4984	6260	7932	6887	2617	1439	441	68	16
wyłącznie.....	37587	217	3668	33702	1735	1732	4902	6173	7825	6813	2579	1421	438	68	16
głównie.....	605	13	109	483	41	33	82	87	107	74	38	18	3	-	-

**TABL. 8/25/. LUDNOŚĆ FAKTYCZNIE ZAMIESZKAŁA W GOSPODARSTWACH DOMOWYCH Z UŻYTKOWNIKIEM GOSPODARSTWA ROLNEGO (DZIAŁKI ROLNEJ) WEDŁUG GŁÓWNEGO I DODATKOWEGO ŹRÓDŁA UTRZYMANIA ORAZ POWIERZCHNI UŻYTKÓW ROLNYCH (cd.)**

ŹRÓDŁA UTRZYMANIA LUDNOŚCI	Ogółem	Ludność w gospodarstwach domowych													
		z właścicielem zwierząt gospodarskich	z użytkownikiem działki rolnej	z użytkownikiem indywidualnego gospodarstwa rolnego											
				razem	według powierzchni użytków rolnych gospodarstwa										
					1 - 2 ha	2 - 3 ha	3 - 5 ha	5 - 7 ha	7 - 10 ha	10 - 15 ha	15 - 20 ha	20-30 ha	30-50 ha	50-100 ha	100 ha i więcej
<b>w tym WIEŚ (cd.)</b>															
<b>LUDNOŚĆ UTRZYMUJĄCA SIĘ Z INNYCH ŹRÓDEŁ NIŻ PRACA W SWOIM GOSPODARSTWIE ROLNYM (DZIAŁCE ROLNEJ) (cd.)</b>															
<b>Z emerytury rolnej (dok.)</b>															
posiadająca własne źródła (dok.)															
głównie (dok.)															
a dodatkowo:															
z pracy najemnej.....	77	-	10	67	6	5	8	15	15	13	4	1	-	-	-
z pracy na rachunek własny lub z dochodów z najmu.....	129	4	20	105	4	7	18	22	23	18	7	5	1	-	-
z niezarobkowych źródeł innych niż emerytura rolna.....	359	7	65	287	28	20	53	48	58	41	26	11	2	-	-
z dochodów z własności.....	40	2	14	24	3	1	3	2	11	2	1	1	-	-	-
utrzymywani.....	2421	30	504	1887	217	152	429	387	378	239	51	29	2	3	-
<b>Z renty z tytułu niezdolności do pracy (renty inwalidzkiej).....</b>	<b>32574</b>	<b>211</b>	<b>6368</b>	<b>25995</b>	<b>4080</b>	<b>3109</b>	<b>5146</b>	<b>4419</b>	<b>4374</b>	<b>3122</b>	<b>995</b>	<b>588</b>	<b>145</b>	<b>10</b>	<b>7</b>
posiadająca własne źródła.....	23459	133	4338	18988	2612	1954	3469	3243	3472	2660	899	528	136	10	5
wyłącznie.....	22294	121	4015	18158	2421	1833	3311	3115	3342	2588	885	515	134	10	4
głównie.....	1165	12	323	830	191	121	158	128	130	72	14	13	2	-	1
a dodatkowo:															
z pracy najemnej.....	546	8	164	374	95	65	74	53	48	28	3	7	1	-	-
z pracy na rachunek własny lub z dochodów z najmu.....	264	-	73	191	46	31	37	26	28	14	4	4	-	-	1
z niezarobkowych źródeł innych niż renta z tytułu niezdolności do pracy (renta inwalidzka).....	306	2	68	236	43	21	43	46	47	28	6	1	1	-	-
z dochodów z własności.....	49	2	18	29	7	4	4	3	7	2	1	1	-	-	-
utrzymywani.....	9115	78	2030	7007	1468	1155	1677	1176	902	462	96	60	9	-	2



**TABL. 8/25/. LUDNOŚĆ FAKTYCZNIE ZAMIESZKAŁA W GOSPODARSTWACH DOMOWYCH Z UŻYTKOWNIKIEM GOSPODARSTWA ROLNEGO (DZIAŁKI ROLNEJ) WEDŁUG GŁÓWNEGO I DODATKOWEGO ŹRÓDŁA UTRZYMANIA ORAZ POWIERZCHNI UŻYTKÓW ROLNYCH (dok.)**

ŹRÓDŁA UTRZYMANIA LUDNOŚCI	Ogółem	Ludność w gospodarstwach domowych													
		z właścicielem zwierząt gospodarskich	z użytkownikiem działki rolnej	z użytkownikiem indywidualnego gospodarstwa rolnego											
				razem	według powierzchni użytków rolnych gospodarstwa										
					1 - 2 ha	2 - 3 ha	3 - 5 ha	5 - 7 ha	7 - 10 ha	10 - 15 ha	15 - 20 ha	20-30 ha	30-50 ha	50-100 ha	100 ha i więcej
<b>w tym WIEŚ (dok.)</b>															
<b>LUDNOŚĆ UTRZYMUJĄCA SIĘ Z INNYCH ŹRÓDEŁ NIŻ PRACA W SWOIM GOSPODARSTWIE ROLNYM (DZIAŁCE ROLNEJ) (dok.)</b>															
<b>Z pozostałych niezarobkowych źródeł.....</b>	<b>28728</b>	<b>154</b>	<b>7516</b>	<b>21058</b>	<b>5152</b>	<b>3332</b>	<b>5057</b>	<b>3188</b>	<b>2393</b>	<b>1311</b>	<b>408</b>	<b>177</b>	<b>31</b>	<b>5</b>	<b>4</b>
posiadająca własne źródła.....	18500	78	4719	13703	3072	2050	3166	2110	1744	1042	340	145	26	5	3
wyłącznie.....	18036	75	4603	13358	2982	1997	3075	2060	1711	1028	331	140	26	5	3
głównie.....	464	3	116	345	90	53	91	50	33	14	9	5	-	-	-
a dodatkowo:															
z pracy najemnej.....	230	1	63	166	49	24	36	25	17	6	6	3	-	-	-
z pracy na rachunek własny lub z dochodów z najmu.....	84	-	19	65	21	11	17	10	3	3	-	-	-	-	-
z emerytur, renty z tytułu niezdolności do pracy (renty inwalidzkiej).....	110	-	24	86	18	14	26	11	10	4	1	2	-	-	-
z dochodów z własności.....	40	2	10	28	2	4	12	4	3	1	2	-	-	-	-
utrzymywani.....	10228	76	2797	7355	2080	1282	1891	1078	649	269	68	32	5	-	1
<b>Z dochodów z własności.....</b>	<b>146</b>	<b>6</b>	<b>45</b>	<b>95</b>	<b>20</b>	<b>12</b>	<b>29</b>	<b>11</b>	<b>15</b>	<b>3</b>	<b>4</b>	<b>1</b>	-	-	-
posiadająca własne źródła.....	89	3	24	62	14	6	24	8	5	2	2	1	-	-	-
wyłącznie.....	83	3	21	59	13	5	24	8	4	2	2	1	-	-	-
głównie.....	6	-	3	3	1	1	-	-	1	-	-	-	-	-	-
a dodatkowo:															
z pracy najemnej.....	2	-	2	-	-	-	-	-	-	-	-	-	-	-	-
z pracy na rachunek własny lub z dochodów z najmu.....	-	-	-	-	-	-	-	-	-	-	-	-	-	-	-
z niezarobkowych źródeł.....	4	-	1	3	1	1	-	-	1	-	-	-	-	-	-
utrzymywani.....	57	3	21	33	6	6	5	3	10	1	2	-	-	-	-
<b>NIE USTALONO.....</b>	<b>561</b>	-	<b>82</b>	<b>479</b>	<b>63</b>	<b>62</b>	<b>80</b>	<b>80</b>	<b>91</b>	<b>65</b>	<b>16</b>	<b>17</b>	<b>4</b>	-	<b>1</b>

**TABL. 9/26/. UŻYTKOWNICY GOSPODARSTW ROLNYCH (DZIAŁEK ROLNYCH) WEDŁUG GRUP WIEKU I POWIERZCHNI UŻYTKÓW ROLNYCH (LUDNOŚĆ FAKTYCZNIE ZAMIESZKAŁA)**

WYSZCZEGÓLNIENIE	Ogółem	W wieku														
		15-17	18-19	20-24	25-29	30-34	35-39	40-44	45-49	50-54	55-59	60-64	65-69	70-74	75-79	80 lat i więcej
<b>WOJEWÓDZTWO</b>																
<b>OGÓŁEM.....</b>	<b>203340</b>	<b>126</b>	<b>536</b>	<b>4570</b>	<b>12031</b>	<b>17543</b>	<b>22705</b>	<b>29755</b>	<b>32639</b>	<b>27858</b>	<b>16768</b>	<b>11565</b>	<b>10677</b>	<b>8281</b>	<b>5017</b>	<b>3269</b>
Właściciele zwierząt gospodarskich...	894	-	3	11	30	30	48	59	79	81	88	118	137	97	74	39
Użytkownicy działek rolnych.....	41912	17	66	511	1598	2552	3248	4563	5554	5350	3864	3492	3723	3357	2343	1674
Użytkownicy indywidualnych gospodarstw rolnych .....	160534	109	467	4048	10403	14961	19409	25133	27006	22427	12816	7955	6817	4827	2600	1556
o powierzchni:																
1 - 2 ha.....	30444	20	58	581	1707	2567	3307	4215	4533	4040	2621	2029	1948	1494	774	550
2 - 3.....	19046	16	42	373	1130	1612	2022	2620	2982	2581	1620	1188	1188	906	482	284
3 - 5.....	30206	25	94	745	1873	2613	3288	4418	4841	4144	2573	1785	1645	1154	639	369
5 - 7.....	24551	13	95	705	1640	2335	3009	3819	4091	3448	1965	1207	986	656	386	196
7 - 10.....	25024	18	92	798	1817	2463	3315	4239	4543	3556	1895	906	646	409	223	104
10-15.....	19106	14	58	529	1346	1991	2656	3402	3604	2927	1397	592	300	164	78	48
15-20.....	6787	3	19	174	507	777	994	1309	1358	971	424	141	75	21	11	3
20-50.....	5025	-	9	139	359	573	775	1039	979	705	295	98	24	21	7	2
50-100.....	240	-	-	4	20	19	35	52	47	34	17	7	4	1	-	-
100 i więcej.....	105	-	-	-	4	11	8	20	28	21	9	2	1	1	-	-
<b>MIASTA</b>																
<b>RAZEM.....</b>	<b>40831</b>	<b>36</b>	<b>87</b>	<b>638</b>	<b>1709</b>	<b>2647</b>	<b>3845</b>	<b>5948</b>	<b>6974</b>	<b>6012</b>	<b>3732</b>	<b>2664</b>	<b>2551</b>	<b>2042</b>	<b>1164</b>	<b>782</b>
Właściciele zwierząt gospodarskich...	233	-	-	4	16	4	14	20	36	27	26	30	25	14	15	2
Użytkownicy działek rolnych.....	16272	11	29	217	552	865	1226	1981	2501	2359	1620	1287	1331	1138	695	460
Użytkownicy indywidualnych gospodarstw rolnych .....	24326	25	58	417	1141	1778	2605	3947	4437	3626	2086	1347	1195	890	454	320
o powierzchni:																
1 - 2 ha.....	10845	11	24	173	475	724	1086	1688	1778	1572	1005	698	641	534	252	184
2 - 3.....	4679	5	8	75	219	357	496	717	887	714	369	271	227	173	95	66
3 - 5.....	4547	5	14	79	233	352	511	762	880	651	396	222	202	121	74	45

**TABL. 9/26/. UŻYTKOWNICY GOSPODARSTW ROLNYCH (DZIAŁEK ROLNYCH) WEDŁUG GRUP WIEKU I POWIERZCHNI UŻYTKÓW ROLNYCH (LUDNOŚĆ FAKTYCZNIE ZAMIESZKAŁA) (dok.)**

WYSZCZEGÓLNIENIE	Ogółem	W wieku														
		15-17	18-19	20-24	25-29	30-34	35-39	40-44	45-49	50-54	55-59	60-64	65-69	70-74	75-79	80 lat i więcej
<b>MIASTA (dok.)</b>																
Użytkownicy indywidualnych gospodarstw rolnych (dok.) o powierzchni:																
5 - 7.....	1932	1	8	41	89	154	238	334	388	307	146	84	70	37	21	14
7 - 10.....	1224	2	3	29	66	102	146	234	264	185	86	44	36	15	5	7
10-15.....	675	1	1	11	36	62	75	128	147	111	52	20	13	7	7	4
15-20.....	196	-	-	5	8	13	27	38	45	35	15	5	4	1	-	-
20-50.....	183	-	-	3	12	10	19	41	38	42	13	2	1	2	-	-
50-100.....	25	-	-	1	2	1	6	1	6	4	2	1	1	-	-	-
100 i więcej.....	20	-	-	-	1	3	1	4	4	5	2	-	-	-	-	-
<b>WIEŚ</b>																
<b>RAZEM.....</b>	<b>162509</b>	<b>90</b>	<b>449</b>	<b>3932</b>	<b>10322</b>	<b>14896</b>	<b>18860</b>	<b>23807</b>	<b>25665</b>	<b>21846</b>	<b>13036</b>	<b>8901</b>	<b>8126</b>	<b>6239</b>	<b>3853</b>	<b>2487</b>
Właściciele zwierząt gospodarskich.....	661	-	3	7	14	26	34	39	43	54	62	88	112	83	59	37
Użytkownicy działek rolnych.....	25640	6	37	294	1046	1687	2022	2582	3053	2991	2244	2205	2392	2219	1648	1214
Użytkownicy indywidualnych gospodarstw rolnych .....	136208	84	409	3631	9262	13183	16804	21186	22569	18801	10730	6608	5622	3937	2146	1236
o powierzchni:																
1- 2 ha.....	19599	9	34	408	1232	1843	2221	2527	2755	2468	1616	1331	1307	960	522	366
2 - 3.....	14367	11	34	298	911	1255	1526	1903	2095	1867	1251	917	961	733	387	218
3 - 5.....	25659	20	80	666	1640	2261	2777	3656	3961	3493	2177	1563	1443	1033	565	324
5 - 7.....	22619	12	87	664	1551	2181	2771	3485	3703	3141	1819	1123	916	619	365	182
7 - 10.....	23800	16	89	769	1751	2361	3169	4005	4279	3371	1809	862	610	394	218	97
10-15.....	18431	13	57	518	1310	1929	2581	3274	3457	2816	1345	572	287	157	71	44
15-20.....	6591	3	19	169	499	764	967	1271	1313	936	409	136	71	20	11	3
20-50.....	4842	-	9	136	347	563	756	998	941	663	282	96	23	19	7	2
50-100.....	215	-	-	3	18	18	29	51	41	30	15	6	3	1	-	-
100 i więcej.....	85	-	-	-	3	8	7	16	24	16	7	2	1	1	-	-

UWAGA: Przedziały powierzchni użytków rolnych domknięte lewostronnie. Wyjątek stanowi przedział 1-2 ha, do którego zaliczono gospodarstwa o powierzchni 1,01 ha do 1,99 ha.

**TABL. 10/27/. UŻYTKOWNICY GOSPODARSTW ROLNYCH (DZIAŁEK ROLNYCH) WEDŁUG PŁCI, POZIOMU WYKSZTAŁCENIA I POWIERZCHNI UŻYTKÓW ROLNYCH (LUDNOŚĆ FAKTYCZNIE ZAMIESZKAŁA)**

WYSZCZEGÓLNIENIE	Ogółem	Poziom wykształcenia							
		wyższe	policealne	średnie zawodowe	średnie ogólnokształcące	zasadnicze zawodowe	podstawowe ukończone	podstawowe nieukończone i bez wykształcenia szkolnego	nieustalony
<b>OGÓŁEM</b>									
<b>OGÓŁEM.....</b>	<b>203340</b>	<b>10348</b>	<b>3859</b>	<b>36797</b>	<b>7682</b>	<b>68641</b>	<b>69196</b>	<b>6718</b>	<b>99</b>
Właściciele zwierząt gospodarskich.....	894	73	16	108	31	152	425	89	-
Użytkownicy działek rolnych.....	41912	3267	1222	8311	2407	10493	13809	2368	35
Użytkownicy indywidualnych gospodarstw rolnych .....	160534	7008	2621	28378	5244	57996	54962	4261	64
o powierzchni:									
1- 2 ha.....	30444	2374	859	6601	1694	9352	8584	953	27
2 - 3.....	19046	1182	422	3629	805	6020	6202	771	15
3 - 5.....	30206	1270	494	4879	997	10151	11252	1156	7
5 - 7.....	24551	715	295	3595	603	8944	9683	708	8
7 - 10.....	25024	562	275	3696	564	10000	9478	442	7
10-15.....	19106	423	163	3183	356	8171	6610	200	-
15-20.....	6787	179	60	1394	109	3047	1976	22	-
20-50.....	5025	228	45	1271	103	2225	1144	9	-
50-100.....	240	40	6	87	9	68	30	-	-
100 ha i więcej.....	105	35	2	43	4	18	3	-	-
<b>MEŻCZYŹNI.....</b>	<b>142246</b>	<b>6340</b>	<b>1480</b>	<b>25532</b>	<b>3052</b>	<b>56245</b>	<b>46722</b>	<b>2808</b>	<b>67</b>
Właściciele zwierząt gospodarskich.....	604	57	4	73	19	117	277	57	-
Użytkownicy działek rolnych.....	24152	1832	379	5192	809	7768	7308	839	25
Użytkownicy indywidualnych gospodarstw rolnych .....	117490	4451	1097	20267	2224	48360	39137	1912	42
o powierzchni:									
1- 2 ha.....	19019	1393	296	4304	620	7171	4899	319	17
2 - 3.....	12315	682	164	2393	322	4663	3785	295	11
3 - 5.....	20814	790	210	3310	403	8140	7464	490	7
5 - 7.....	18036	464	126	2504	253	7346	6981	359	3
7 - 10.....	19975	394	129	2750	268	8606	7546	278	4
10-15.....	16283	325	96	2526	206	7394	5594	142	-
15-20.....	6068	140	36	1184	72	2831	1784	21	-
20-50.....	4661	195	34	1177	69	2126	1052	8	-
50-100.....	221	34	4	81	7	66	29	-	-
100 ha i więcej.....	98	34	2	38	4	17	3	-	-

**TABL. 10/27/. UŻYTKOWNICY GOSPODARSTW ROLNYCH (DZIAŁEK ROLNYCH) WEDŁUG PŁCI, POZIOMU WYKSZTAŁCENIA I POWIERZCHNI UŻYTKÓW ROLNYCH (LUDNOŚĆ FAKTYCZNIE ZAMIESZKAŁA) (cd.)**

WYSZCZEGÓLNIENIE	Ogółem	Poziom wykształcenia							
		wyższe	policealne	średnie zawodowe	średnie ogólnokształcące	zasadnicze zawodowe	podstawowe ukończone	podstawowe nieukończone i bez wykształcenia szkolnego	nieustalony
<b>OGÓLEM (dok.)</b>									
<b>KOBIETY.....</b>	<b>61094</b>	<b>4008</b>	<b>2379</b>	<b>11265</b>	<b>4630</b>	<b>12396</b>	<b>22474</b>	<b>3910</b>	<b>32</b>
Właściciele zwierząt gospodarskich.....	290	16	12	35	12	35	148	32	-
Użytkownicy działek rolnych.....	17760	1435	843	3119	1598	2725	6501	1529	10
Użytkownicy indywidualnych gospodarstw rolnych .....	43044	2557	1524	8111	3020	9636	15825	2349	22
o powierzchni:									
1- 2 ha.....	11425	981	563	2297	1074	2181	3685	634	10
2 - 3.....	6731	500	258	1236	483	1357	2417	476	4
3 - 5.....	9392	480	284	1569	594	2011	3788	666	-
5 - 7.....	6515	251	169	1091	350	1598	2702	349	5
7 - 10.....	5049	168	146	946	296	1394	1932	164	3
10-15.....	2823	98	67	657	150	777	1016	58	-
15-20.....	719	39	24	210	37	216	192	1	-
20-50.....	364	33	11	94	34	99	92	1	-
50-100.....	19	6	2	6	2	2	1	-	-
100 ha i więcej.....	7	1	-	5	-	1	-	-	-
<b>w tym WIEŚ</b>									
<b>RAZEM.....</b>	<b>162509</b>	<b>4813</b>	<b>2217</b>	<b>25584</b>	<b>4425</b>	<b>58689</b>	<b>60764</b>	<b>5948</b>	<b>69</b>
Właściciele zwierząt gospodarskich.....	661	27	7	57	14	111	361	84	-
Użytkownicy działek rolnych.....	25640	1190	553	4064	1016	6786	10033	1974	24
Użytkownicy indywidualnych gospodarstw rolnych .....	136208	3596	1657	21463	3395	51792	50370	3890	45
o powierzchni:									
1- 2 ha.....	19599	890	399	3569	816	6688	6447	776	14
2 - 3.....	14367	526	235	2283	449	4856	5326	679	13
3 - 5.....	25659	635	325	3598	677	8918	10414	1088	4
5 - 7.....	22619	459	224	3062	466	8408	9304	688	8
7 - 10.....	23800	397	225	3350	479	9645	9267	431	6
10-15.....	18431	324	148	2957	306	8004	6495	197	-
15-20.....	6591	135	54	1325	96	3005	1954	22	-
20-50.....	4842	179	40	1201	94	2188	1131	9	-
50-100.....	215	28	6	80	8	64	29	-	-
100 ha i więcej.....	85	23	1	38	4	16	3	-	-

**TABL. 10/27/. UŻYTKOWNICY GOSPODARSTW ROLNYCH (DZIAŁEK ROLNYCH) WEDŁUG PŁCI, POZIOMU WYKSZTAŁCENIA I POWIERZCHNI UŻYTKÓW ROLNYCH (LUDNOŚĆ FAKTYCZNIE ZAMIESZKAŁA) (dok.)**

WYSZCZEGÓLNIENIE	Ogółem	Poziom wykształcenia							
		wyższe	policealne	średnie zawodowe	średnie ogólnokształcące	zasadnicze zawodowe	podstawowe ukończone	podstawowe nieukończone i bez wykształcenia szkolnego	nieustalony
<b>w tym WIEŚ (dok.)</b>									
<b>MEŻCZYŹNI.....</b>	<b>117368</b>	<b>2966</b>	<b>923</b>	<b>18243</b>	<b>1822</b>	<b>48709</b>	<b>42137</b>	<b>2520</b>	<b>48</b>
Właściciele zwierząt gospodarskich.....	435	22	3	33	8	84	231	54	-
Użytkownicy działek rolnych.....	15009	648	183	2548	352	5058	5502	702	16
Użytkownicy indywidualnych gospodarstw rolnych .....	101924	2296	737	15662	1462	43567	36404	1764	32
o powierzchni:									
1- 2 ha.....	12502	483	141	2374	290	5190	3752	261	11
2 - 3.....	9446	302	96	1518	180	3800	3282	258	10
3 - 5.....	17818	400	139	2461	268	7163	6925	458	4
5 - 7.....	16696	291	99	2138	187	6908	6722	348	3
7 - 10.....	19036	266	109	2479	224	8300	7384	270	4
10-15.....	15740	247	87	2345	174	7244	5503	140	-
15-20.....	5908	104	32	1128	66	2794	1763	21	-
20-50.....	4501	156	29	1112	63	2091	1042	8	-
50-100.....	199	25	4	74	6	62	28	-	-
100 ha i więcej.....	78	22	1	33	4	15	3	-	-
<b>KOBIETY.....</b>	<b>45141</b>	<b>1847</b>	<b>1294</b>	<b>7341</b>	<b>2603</b>	<b>9980</b>	<b>18627</b>	<b>3428</b>	<b>21</b>
Właściciele zwierząt gospodarskich.....	226	5	4	24	6	27	130	30	-
Użytkownicy działek rolnych.....	10631	542	370	1516	664	1728	4531	1272	8
Użytkownicy indywidualnych gospodarstw rolnych .....	34284	1300	920	5801	1933	8225	13966	2126	13
o powierzchni:									
1- 2 ha.....	7097	407	258	1195	526	1498	2695	515	3
2 - 3.....	4921	224	139	765	269	1056	2044	421	3
3 - 5.....	7841	235	186	1137	409	1755	3489	630	-
5 - 7.....	5923	168	125	924	279	1500	2582	340	5
7 - 10.....	4764	131	116	871	255	1345	1883	161	2
10-15.....	2691	77	61	612	132	760	992	57	-
15-20.....	683	31	22	197	30	211	191	1	-
20-50.....	341	23	11	89	31	97	89	1	-
50-100.....	16	3	2	6	2	2	1	-	-
100 ha i więcej.....	7	1	-	5	-	1	-	-	-

UWAGA: Przedziały powierzchni użytków rolnych domknięte lewostronnie. Wyjątek stanowi przedział 1-2 ha, do którego zaliczono gospodarstwa o powierzchni 1,01 ha do 1,99 ha.

**TABL. 11/28/. UŻYTKOWNICY GOSPODARSTW ROLNYCH (DZIAŁEK ROLNYCH) WEDŁUG PŁCI, ŹRÓDEŁ UTRZYMANIA I POWIERZCHNI UŻYTKÓW ROLNYCH (LUDNOŚĆ FAKTYCZNIE ZAMIESZKAŁA)**

ŹRÓDŁA UTRZYMANIA UŻYTKOWNIKA	Ogółem	Właściciele zwierząt gospodarskich	Użytkownicy											
			działki rolnej	indywidualnego gospodarstwa rolnego										
				razem	według powierzchni użytków rolnych gospodarstwa									
					1 - 2 ha	2 - 3 ha	3 - 5 ha	5 - 7 ha	7 - 10 ha	10 - 15 ha	15 - 20 ha	20-30 ha	30-50 ha	50 ha i więcej
<b>WOJEWÓDZTWO</b>														
<b>OGÓLEM.....</b>	<b>203340</b>	<b>894</b>	<b>41912</b>	<b>160534</b>	<b>30444</b>	<b>19046</b>	<b>30206</b>	<b>24551</b>	<b>25024</b>	<b>19106</b>	<b>6787</b>	<b>3815</b>	<b>1210</b>	<b>345</b>
<b>Rolnicze.....</b>	<b>67965</b>	<b>50</b>	<b>1577</b>	<b>66338</b>	<b>3465</b>	<b>3609</b>	<b>9382</b>	<b>11328</b>	<b>15170</b>	<b>13745</b>	<b>5338</b>	<b>3100</b>	<b>984</b>	<b>217</b>
<b>Mieszane - głównie rolnicze utrzymujący się głównie z pracy w swoim gospodarstwie rolnym (działce rolnej).....</b>	<b>11131</b>	<b>11</b>	<b>251</b>	<b>10869</b>	<b>533</b>	<b>557</b>	<b>1549</b>	<b>1979</b>	<b>2566</b>	<b>2200</b>	<b>827</b>	<b>456</b>	<b>134</b>	<b>68</b>
a dodatkowo:														
z pracy najemnej.....	3513	2	45	3466	138	112	433	638	881	759	317	130	45	13
z pracy na rachunek własny z wyjątkiem pracy w swoim gospodarstwie rolnym (działce rolnej) lub z dochodów z najmu.....	2476	2	43	2431	127	125	334	378	487	503	221	158	56	42
z emerytury pracowniczej, kombatanckiej i pochodnych.....	557	1	19	537	41	46	117	111	111	71	22	13	3	2
z emerytury rolnej.....	410	2	18	390	11	15	47	83	109	86	21	12	3	3
z renty z tytułu niezdolności do pracy (renty inwalidzkiej).....	2418	1	37	2380	59	98	288	437	625	565	163	114	25	6
z renty socjalnej.....	62	-	1	61	3	8	13	9	10	9	4	4	1	-
z renty rodzinnej.....	622	1	12	609	17	42	111	122	161	101	42	12	-	1
z zasiłku dla bezrobotnych.....	214	-	17	197	36	30	47	41	31	9	1	2	-	-
z zasiłku pomocy społecznej.....	154	1	19	134	27	18	28	24	21	7	7	1	1	-
z innych niezarobkowych źródeł.....	657	1	31	625	64	59	123	132	123	87	27	9	-	1
z dochodów z własności.....	48	-	9	39	10	4	8	4	7	3	2	1	-	-
<b>Mieszane - głównie nierolnicze utrzymujący się dodatkowo z pracy w swoim gospodarstwie rolnym (działce rolnej).....</b>	<b>61321</b>	<b>343</b>	<b>11813</b>	<b>49165</b>	<b>11186</b>	<b>8088</b>	<b>12494</b>	<b>8324</b>	<b>5730</b>	<b>2546</b>	<b>491</b>	<b>205</b>	<b>61</b>	<b>40</b>
a głównie:														
z pracy najemnej.....	27949	41	3932	23976	5041	3646	5934	4270	3201	1479	274	95	20	16
z pracy na rachunek własny z wyjątkiem pracy w swoim gospodarstwie rolnym (działce rolnej) lub z dochodów z najmu.....	5038	9	490	4539	964	722	1099	682	540	312	99	70	29	22
z emerytury pracowniczej, kombatanckiej i pochodnych.....	12610	88	3242	9280	2547	1760	2498	1427	747	258	26	11	6	-
z emerytury rolnej.....	3463	123	1371	1969	279	222	471	449	362	146	30	8	2	-

**TABL. 11/28/. UŻYTKOWNICY GOSPODARSTW ROLNYCH (DZIAŁEK ROLNYCH) WEDŁUG PŁCI, ŹRÓDEŁ UTRZYMANIA I POWIERZCHNI UŻYTKÓW ROLNYCH (LUDNOŚĆ FAKTYCZNIE ZAMIESZKAŁA) (cd.)**

ŹRÓDŁA UTRZYMANIA UŻYTKOWNIKA	Ogółem	Właściciele zwierząt gospodarskich	Użytkownicy											
			działki rolnej	indywidualnego gospodarstwa rolnego										
				razem	według powierzchni użytków rolnych gospodarstwa									
					1 - 2 ha	2 - 3 ha	3 - 5 ha	5 - 7 ha	7 - 10 ha	10 - 15 ha	15 - 20 ha	20-30 ha	30-50 ha	50 ha i więcej
<b>WOJEWÓDZTWO (dok.)</b>														
<b>Mieszane - głównie nierolnicze</b>														
<b>utrzymujący się dodatkowo z pracy w swoim gospodarstwie rolnym (działce rolnej) (dok.)</b>														
a głównie (dok.):														
z renty z tytułu niezdolności do pracy (renty inwalidzkiej) .....	6884	65	1501	5318	1171	913	1355	923	605	274	52	20	3	2
z renty socjalnej.....	125	-	38	87	22	14	28	9	13	1	-	-	-	-
z renty rodzinnej.....	2543	8	484	2051	441	392	635	369	166	44	3	-	1	-
z zasiłku dla bezrobotnych.....	991	2	242	747	311	151	165	76	33	10	1	-	-	-
z zasiłku pomocy społecznej.....	180	1	84	95	34	23	21	11	4	1	1	-	-	-
z innych niezarobkowych źródeł.....	1504	3	419	1082	366	242	284	107	56	21	5	1	-	-
z dochodów z własności.....	34	3	10	21	10	3	4	1	3	-	-	-	-	-
<b>Nierolnicze.....</b>	<b>62812</b>	<b>490</b>	<b>28251</b>	<b>34071</b>	<b>15242</b>	<b>6778</b>	<b>6765</b>	<b>2910</b>	<b>1538</b>	<b>607</b>	<b>129</b>	<b>52</b>	<b>30</b>	<b>20</b>
utrzymujący się głównie:														
z pracy najemnej.....	21484	115	9299	12070	5736	2380	2208	935	531	210	43	15	8	4
z pracy na rachunek własny z wyjątkiem pracy w swoim gospodarstwie rolnym (działce rolnej) lub z dochodów z najmu.....	5898	32	2004	3862	1642	735	775	331	195	99	37	24	13	11
z emerytury pracowniczej, kombatanckiej i pochodnych.....	13000	119	6890	5991	2911	1256	1181	412	171	49	7	3	1	-
z emerytury rolnej.....	2605	90	1639	876	214	135	208	158	100	51	8	2	-	-
z renty z tytułu niezdolności do pracy (renty inwalidzkiej) .....	6226	56	2860	3310	1360	645	679	319	197	88	14	4	2	2
z renty socjalnej.....	151	2	53	96	41	15	23	10	7	-	-	-	-	-
z renty rodzinnej.....	2662	10	1098	1554	626	332	378	146	58	12	1	1	-	-
z zasiłku dla bezrobotnych.....	1208	10	602	596	335	123	95	30	12	-	-	-	1	-
z zasiłku pomocy społecznej.....	642	6	276	360	153	67	74	47	14	4	1	-	-	-
z innych niezarobkowych źródeł.....	2135	13	1080	1042	536	217	189	63	29	7	-	-	1	-
z dochodów z własności.....	102	2	28	72	22	7	26	9	6	1	1	-	-	-
pozostający na utrzymaniu .....	6699	35	2422	4242	1666	866	929	450	218	86	17	3	4	3
<b>Nieustalone źródło utrzymania.....</b>	<b>111</b>	<b>-</b>	<b>20</b>	<b>91</b>	<b>18</b>	<b>14</b>	<b>16</b>	<b>10</b>	<b>20</b>	<b>8</b>	<b>2</b>	<b>2</b>	<b>1</b>	<b>-</b>



**TABL. 11/28/. UŻYTKOWNICY GOSPODARSTW ROLNYCH (DZIAŁEK ROLNYCH) WEDŁUG PŁCI, ŹRÓDEŁ UTRZYMANIA I POWIERZCHNI UŻYTKÓW ROLNYCH (LUDNOŚĆ FAKTYCZNIE ZAMIESZKAŁA) (cd.)**

ŹRÓDŁA UTRZYMANIA UŻYTKOWNIKA	Ogółem	Właściciele zwierząt gospodarskich	Użytkownicy												
			działki rolnej	indywidualnego gospodarstwa rolnego											
				razem	według powierzchni użytków rolnych gospodarstwa										
					1 - 2 ha	2 - 3 ha	3 - 5 ha	5 - 7 ha	7 - 10 ha	10 - 15 ha	15 - 20 ha	20-30 ha	30-50 ha	50 ha i więcej	
<b>MIASTA</b>															
<b>RAZEM.....</b>	<b>40831</b>	<b>233</b>	<b>16272</b>	<b>24326</b>	<b>10845</b>	<b>4679</b>	<b>4547</b>	<b>1932</b>	<b>1224</b>	<b>675</b>	<b>196</b>	<b>114</b>	<b>69</b>	<b>45</b>	
<b>Rolnicze.....</b>	<b>3523</b>	<b>12</b>	<b>369</b>	<b>3142</b>	<b>641</b>	<b>479</b>	<b>698</b>	<b>433</b>	<b>407</b>	<b>287</b>	<b>91</b>	<b>59</b>	<b>31</b>	<b>16</b>	
<b>Mieszane - głównie rolnicze</b>															
<b>utrzymujący się głównie z pracy w swoim gospodarstwie rolnym (działce rolnej).....</b>	<b>662</b>	<b>3</b>	<b>62</b>	<b>597</b>	<b>103</b>	<b>72</b>	<b>131</b>	<b>99</b>	<b>77</b>	<b>61</b>	<b>25</b>	<b>15</b>	<b>7</b>	<b>7</b>	
a dodatkowo:															
z pracy najemnej.....	136	1	11	124	20	11	36	18	19	8	7	2	1	2	
z pracy na rachunek własny z wyjątkiem pracy w swoim gospodarstwie rolnym (działce rolnej) lub z dochodów z najmu.....	263	1	15	247	31	33	51	39	37	31	11	5	4	5	
z emerytury pracowniczej, kombatanckiej i pochodnych.....	40	1	8	31	13	3	6	3	2	1	-	3	-	-	
z emerytury rolnej.....	18	-	5	13	-	-	3	6	3	1	-	-	-	-	
z renty z tytułu niezdolności do pracy (renty inwalidzkiej) .....	119	-	11	108	14	14	17	21	15	16	6	3	2	-	
z renty socjalnej.....	-	-	-	-	-	-	-	-	-	-	-	-	-	-	
z renty rodzinnej.....	17	-	4	13	2	2	4	4	1	-	-	-	-	-	
z zasiłku dla bezrobotnych.....	13	-	4	9	6	-	1	2	-	-	-	-	-	-	
z zasiłku pomocy społecznej.....	3	-	-	3	-	2	1	-	-	-	-	-	-	-	
z innych niezarobkowych źródeł.....	52	-	4	48	17	7	11	6	-	4	1	2	-	-	
z dochodów z własności.....	1	-	-	1	-	-	1	-	-	-	-	-	-	-	
<b>Mieszane - głównie nierolnicze</b>															
<b>utrzymujący się dodatkowo z pracy w swoim gospodarstwie rolnym (działce rolnej).....</b>	<b>8364</b>	<b>44</b>	<b>2349</b>	<b>5971</b>	<b>2195</b>	<b>1190</b>	<b>1348</b>	<b>593</b>	<b>372</b>	<b>179</b>	<b>45</b>	<b>23</b>	<b>11</b>	<b>15</b>	
a głównie:															
z pracy najemnej.....	3502	6	843	2653	888	534	606	304	191	91	19	11	5	4	
z pracy na rachunek własny z wyjątkiem pracy w swoim gospodarstwie rolnym (działce rolnej) lub z dochodów z najmu.....	1408	4	155	1249	351	228	312	144	115	50	21	12	5	11	
z emerytury pracowniczej, kombatanckiej i pochodnych.....	1939	21	802	1116	556	208	219	76	33	22	1	-	1	-	
z emerytury rolnej.....	110	1	55	54	20	10	12	7	1	3	1	-	-	-	

**TABL. 11/28/. UŻYTKOWNICY GOSPODARSTW ROLNYCH (DZIAŁEK ROLNYCH) WEDŁUG PŁCI, ŹRÓDEŁ UTRZYMANIA I POWIERZCHNI UŻYTKÓW ROLNYCH (LUDNOŚĆ FAKTYCZNIE ZAMIESZKAŁA) (cd.)**

ŹRÓDŁA UTRZYMANIA UŻYTKOWNIKA	Ogółem	Właściciele zwierząt gospodarskich	Użytkownicy											
			działki rolnej	indywidualnego gospodarstwa rolnego										
				razem	według powierzchni użytków rolnych gospodarstwa									
					1 - 2 ha	2 - 3 ha	3 - 5 ha	5 - 7 ha	7 - 10 ha	10 - 15 ha	15 - 20 ha	20-30 ha	30-50 ha	50 ha i więcej
<b>MIASTA (dok.)</b>														
<b>Mieszane - głównie nierolnicze</b>														
<b>utrzymujący się dodatkowo z pracy w swoim gospodarstwie rolnym (działce rolnej) (dok.)</b>														
a głównie (dok.):														
z renty z tytułu niezdolności do pracy														
(renty inwalidzkiej) .....	782	9	245	528	192	121	137	40	26	9	3	-	-	-
z renty socjalnej.....	16	-	6	10	8	2	-	-	-	-	-	-	-	-
z renty rodzinnej.....	195	-	77	118	47	34	25	8	1	3	-	-	-	-
z zasiłku dla bezrobotnych.....	116	2	39	75	43	15	11	5	1	-	-	-	-	-
z zasiłku pomocy społecznej.....	21	-	12	9	8	-	1	-	-	-	-	-	-	-
z innych niezarobkowych źródeł.....	265	1	113	151	79	37	23	8	3	1	-	-	-	-
z dochodów z własności.....	10	-	2	8	3	1	2	1	1	-	-	-	-	-
<b>Nierolnicze.....</b>	<b>28248</b>	<b>174</b>	<b>13485</b>	<b>14589</b>	<b>7898</b>	<b>2930</b>	<b>2364</b>	<b>807</b>	<b>364</b>	<b>147</b>	<b>35</b>	<b>17</b>	<b>20</b>	<b>7</b>
utrzymujący się głównie:														
z pracy najemnej.....	11005	69	5045	5891	3192	1162	946	344	157	65	13	4	5	3
z pracy na rachunek własny z wyjątkiem pracy w swoim gospodarstwie rolnym (działce rolnej) lub z dochodów z najmu.....	3543	23	1260	2260	1041	464	439	158	89	34	12	10	9	4
z emerytury pracowniczej, kombatanckiej i pochodnych.....	6074	44	3536	2494	1509	501	340	92	32	15	3	1	1	-
z emerytury rolnej.....	236	8	128	100	42	24	18	7	6	3	-	-	-	-
z renty z tytułu niezdolności do pracy (renty inwalidzkiej) .....	2274	11	1169	1094	618	209	188	49	20	8	1	-	1	-
z renty socjalnej.....	34	-	13	21	15	2	2	2	-	-	-	-	-	-
z renty rodzinnej.....	757	2	412	343	207	68	42	19	5	2	-	-	-	-
z zasiłku dla bezrobotnych.....	491	2	273	216	149	38	22	4	3	-	-	-	-	-
z zasiłku pomocy społecznej.....	140	3	81	56	36	9	4	6	1	-	-	-	-	-
z innych niezarobkowych źródeł.....	1037	6	559	472	291	91	69	15	5	-	-	-	1	-
z dochodów z własności.....	45	-	12	33	15	4	11	1	2	-	-	-	-	-
pozostający na utrzymaniu .....	2612	6	997	1609	783	358	283	110	44	20	6	2	3	-
<b>Nieustalone źródło utrzymania.....</b>	<b>34</b>	<b>-</b>	<b>7</b>	<b>27</b>	<b>8</b>	<b>8</b>	<b>6</b>	<b>-</b>	<b>4</b>	<b>1</b>	<b>-</b>	<b>-</b>	<b>-</b>	<b>-</b>

**TABL. 11/28/. UŻYTKOWNICY GOSPODARSTW ROLNYCH (DZIAŁEK ROLNYCH) WEDŁUG PŁCI, ŹRÓDEŁ UTRZYMANIA I POWIERZCHNI UŻYTKÓW ROLNYCH (LUDNOŚĆ FAKTYCZNIE ZAMIESZKAŁA) (cd.)**

ŹRÓDŁA UTRZYMANIA UŻYTKOWNIKA	Ogółem	Właściciele zwierząt gospodarskich	Użytkownicy											
			działki rolnej	indywidualnego gospodarstwa rolnego										
				razem	według powierzchni użytków rolnych gospodarstwa									
					1 - 2 ha	2 - 3 ha	3 - 5 ha	5 - 7 ha	7 - 10 ha	10 - 15 ha	15 - 20 ha	20-30 ha	30-50 ha	50 ha i więcej
<b>WIEŚ</b>														
<b>RAZEM.....</b>	<b>162509</b>	<b>661</b>	<b>25640</b>	<b>136208</b>	<b>19599</b>	<b>14367</b>	<b>25659</b>	<b>22619</b>	<b>23800</b>	<b>18431</b>	<b>6591</b>	<b>3701</b>	<b>1141</b>	<b>300</b>
<b>Rolnicze.....</b>	<b>64442</b>	<b>38</b>	<b>1208</b>	<b>63196</b>	<b>2824</b>	<b>3130</b>	<b>8684</b>	<b>10895</b>	<b>14763</b>	<b>13458</b>	<b>5247</b>	<b>3041</b>	<b>953</b>	<b>201</b>
<b>Mieszane - głównie rolnicze</b>														
<b>utrzymujący się głównie z pracy w swoim gospodarstwie rolnym (działce rolnej).....</b>	<b>10469</b>	<b>8</b>	<b>189</b>	<b>10272</b>	<b>430</b>	<b>485</b>	<b>1418</b>	<b>1880</b>	<b>2489</b>	<b>2139</b>	<b>802</b>	<b>441</b>	<b>127</b>	<b>61</b>
a dodatkowo:														
z pracy najemnej.....	3377	1	34	3342	118	101	397	620	862	751	310	128	44	11
z pracy na rachunek własny z wyjątkiem pracy w swoim gospodarstwie rolnym (działce rolnej) lub z dochodów z najmu.....	2213	1	28	2184	96	92	283	339	450	472	210	153	52	37
z emerytury pracowniczej, kombatanckiej i pochodnych.....	517	-	11	506	28	43	111	108	109	70	22	10	3	2
z emerytury rolnej.....	392	2	13	377	11	15	44	77	106	85	21	12	3	3
z renty z tytułu niezdolności do pracy (renty inwalidzkiej) .....	2299	1	26	2272	45	84	271	416	610	549	157	111	23	6
z renty socjalnej.....	62	-	1	61	3	8	13	9	10	9	4	4	1	-
z renty rodzinnej.....	605	1	8	596	15	40	107	118	160	101	42	12	-	1
z zasiłku dla bezrobotnych.....	201	-	13	188	30	30	46	39	31	9	1	2	-	-
z zasiłku pomocy społecznej.....	151	1	19	131	27	16	27	24	21	7	7	1	1	-
z innych niezarobkowych źródeł.....	605	1	27	577	47	52	112	126	123	83	26	7	-	1
z dochodów z własności.....	47	-	9	38	10	4	7	4	7	3	2	1	-	-
<b>Mieszane - głównie nierolnicze</b>														
<b>utrzymujący się dodatkowo z pracy w swoim gospodarstwie rolnym (działce rolnej).....</b>	<b>52957</b>	<b>299</b>	<b>9464</b>	<b>43194</b>	<b>8991</b>	<b>6898</b>	<b>11146</b>	<b>7731</b>	<b>5358</b>	<b>2367</b>	<b>446</b>	<b>182</b>	<b>50</b>	<b>25</b>
a głównie:														
z pracy najemnej.....	24447	35	3089	21323	4153	3112	5328	3966	3010	1388	255	84	15	12
z pracy na rachunek własny z wyjątkiem pracy w swoim gospodarstwie rolnym (działce rolnej) lub z dochodów z najmu.....	3630	5	335	3290	613	494	787	538	425	262	78	58	24	11
z emerytury pracowniczej, kombatanckiej i pochodnych.....	10671	67	2440	8164	1991	1552	2279	1351	714	236	25	11	5	-
z emerytury rolnej.....	3353	122	1316	1915	259	212	459	442	361	143	29	8	2	-

**TABL. 11/28/. UŻYTKOWNICY GOSPODARSTW ROLNYCH (DZIAŁEK ROLNYCH) WEDŁUG PŁCI, ŹRÓDEŁ UTRZYMANIA I POWIERZCHNI UŻYTKÓW ROLNYCH (LUDNOŚĆ FAKTYCZNIE ZAMIESZKAŁA) (dok.)**

ŹRÓDŁA UTRZYMANIA UŻYTKOWNIKA	Ogółem	Właściciele zwierząt gospodarskich	Użytkownicy											
			działki rolnej	indywidualnego gospodarstwa rolnego										
				razem	według powierzchni użytków rolnych gospodarstwa									
					1 - 2 ha	2 - 3 ha	3 - 5 ha	5 - 7 ha	7 - 10 ha	10 - 15 ha	15 - 20 ha	20-30 ha	30-50 ha	50 ha i więcej
<b>WIEŚ (dok.)</b>														
<b>Mieszane - głównie nierolnicze</b>														
<b>utrzymujący się dodatkowo z pracy w swoim gospodarstwie rolnym (działce rolnej) (dok.)</b>														
a głównie (dok.):														
z renty z tytułu niezdolności do pracy														
(renty inwalidzkiej) .....	6102	56	1256	4790	979	792	1218	883	579	265	49	20	3	2
z renty socjalnej.....	109	-	32	77	14	12	28	9	13	1	-	-	-	-
z renty rodzinnej.....	2348	8	407	1933	394	358	610	361	165	41	3	-	1	-
z zasiłku dla bezrobotnych.....	875	-	203	672	268	136	154	71	32	10	1	-	-	-
z zasiłku pomocy społecznej.....	159	1	72	86	26	23	20	11	4	1	1	-	-	-
z innych niezarobkowych źródeł.....	1239	2	306	931	287	205	261	99	53	20	5	1	-	-
z dochodów z własności.....	24	3	8	13	7	2	2	-	2	-	-	-	-	-
<b>Nierolnicze.....</b>	<b>34564</b>	<b>316</b>	<b>14766</b>	<b>19482</b>	<b>7344</b>	<b>3848</b>	<b>4401</b>	<b>2103</b>	<b>1174</b>	<b>460</b>	<b>94</b>	<b>35</b>	<b>10</b>	<b>13</b>
utrzymujący się głównie:														
z pracy najemnej.....	10479	46	4254	6179	2544	1218	1262	591	374	145	30	11	3	1
z pracy na rachunek własny z wyjątkiem pracy w swoim gospodarstwie rolnym (działce rolnej) lub z dochodów z najmu.....	2355	9	744	1602	601	271	336	173	106	65	25	14	4	7
z emerytury pracowniczej, kombatanckiej i pochodnych.....	6926	75	3354	3497	1402	755	841	320	139	34	4	2	-	-
z emerytury rolnej.....	2369	82	1511	776	172	111	190	151	94	48	8	2	-	-
z renty z tytułu niezdolności do pracy														
(renty inwalidzkiej) .....	3952	45	1691	2216	742	436	491	270	177	80	13	4	1	2
z renty socjalnej.....	117	2	40	75	26	13	21	8	7	-	-	-	-	-
z renty rodzinnej.....	1905	8	686	1211	419	264	336	127	53	10	1	1	-	-
z zasiłku dla bezrobotnych.....	717	8	329	380	186	85	73	26	9	-	-	-	1	-
z zasiłku pomocy społecznej.....	502	3	195	304	117	58	70	41	13	4	1	-	-	-
z innych niezarobkowych źródeł.....	1098	7	521	570	245	126	120	48	24	7	-	-	-	-
z dochodów z własności.....	57	2	16	39	7	3	15	8	4	1	1	-	-	-
pozostający na utrzymaniu .....	4087	29	1425	2633	883	508	646	340	174	66	11	1	1	3
<b>Nieustalone źródło utrzymania.....</b>	<b>77</b>	<b>-</b>	<b>13</b>	<b>64</b>	<b>10</b>	<b>6</b>	<b>10</b>	<b>10</b>	<b>16</b>	<b>7</b>	<b>2</b>	<b>2</b>	<b>1</b>	<b>-</b>

**TABL. 12/29/. KIERUJĄCY GOSPODARSTWEM ROLNYM (DZIAŁKĄ ROLNĄ) WEDŁUG  
PŁCI, POZIOMU WYKSZTAŁCENIA ROLNICZEGO ORAZ POWIERZCHNI  
UŻYTKÓW ROLNYCH GOSPODARSTWA**

WYSZCZEGÓLNIENIE	Ogółem	Poziom wykształcenia rolniczego osoby kierującej gospodarstwem					
		wyższe rolnicze	policealne rolnicze	średnie zawodowe rolnicze	zasadnicze zawodowe rolnicze	kurs rolniczy	brak wykształcenia rolniczego
<b>WOJEWÓDZTWO</b>							
<b>OGÓŁEM.....</b>	<b>165002</b>	<b>1490</b>	<b>315</b>	<b>9430</b>	<b>20707</b>	<b>48173</b>	<b>84887</b>
Gospodarstwa domowe:							
właścicieli zwierząt gospodarskich.....	895	7	-	17	15	128	728
użytkowników działek rolnych	24027	153	36	679	654	3926	18579
użytkowników indywidualnych gospodarstw rolnych.....	140080	1330	279	8734	20038	44119	65580
o powierzchni:							
1- 2 ha.....	20505	190	41	835	1016	4632	13791
2 - 3.....	14827	114	30	630	864	3837	9352
3 - 5.....	26354	196	46	1150	2308	8196	14458
5 - 7.....	23104	165	43	1183	2880	7927	10906
7 - 10.....	24332	180	45	1532	4524	8889	9162
10-15.....	18869	183	30	1639	4760	6735	5522
15-20.....	6757	104	19	823	1986	2319	1506
20-50.....	4994	154	23	842	1638	1503	834
50-100.....	234	23	1	66	49	62	33
100 ha i więcej.....	104	21	1	34	13	19	16
<b>MIASTA</b>							
<b>RAZEM.....</b>	<b>21056</b>	<b>456</b>	<b>82</b>	<b>1223</b>	<b>1127</b>	<b>4499</b>	<b>13669</b>
Gospodarstwa domowe:							
właścicieli zwierząt gospodarskich.....	233	3	-	4	4	17	205
użytkowników działek rolnych	6298	60	21	205	145	809	5058
użytkowników indywidualnych gospodarstw rolnych.....	14525	393	61	1014	978	3673	8406
o powierzchni:							
1- 2 ha.....	5282	99	12	245	216	1096	3614
2 - 3.....	2677	59	15	146	146	589	1722
3 - 5.....	3084	78	10	224	228	879	1665
5 - 7.....	1470	42	13	125	134	479	677
7 - 10.....	1015	39	5	100	116	324	431
10-15.....	612	25	2	102	84	198	201
15-20.....	179	18	-	33	25	53	50
20-50.....	164	23	3	31	26	43	38
50-100.....	22	5	-	3	3	8	3
100 ha i więcej.....	20	5	1	5	-	4	5
<b>WIEŚ</b>							
<b>RAZEM.....</b>	<b>143946</b>	<b>1034</b>	<b>233</b>	<b>8207</b>	<b>19580</b>	<b>43674</b>	<b>71218</b>
Gospodarstwa domowe:							
właścicieli zwierząt gospodarskich.....	662	4	-	13	11	111	523
użytkowników działek rolnych	17729	93	15	474	509	3117	13521
użytkowników indywidualnych gospodarstw rolnych.....	125555	937	218	7720	19060	40446	57174
o powierzchni:							
1- 2 ha.....	15223	91	29	590	800	3536	10177
2 - 3.....	12150	55	15	484	718	3248	7630
3 - 5.....	23270	118	36	926	2080	7317	12793
5 - 7.....	21634	123	30	1058	2746	7448	10229
7 - 10.....	23317	141	40	1432	4408	8565	8731
10-15.....	18257	158	28	1537	4676	6537	5321
15-20.....	6578	86	19	790	1961	2266	1456
20-50.....	4830	131	20	811	1612	1460	796
50-100.....	212	18	1	63	46	54	30
100 ha i więcej.....	84	16	-	29	13	15	11

**TABL. 12/29/. KIERUJĄCY GOSPODARSTWEM ROLNYM (DZIAŁKĄ ROLNĄ) WEDŁUG  
PŁCI, POZIOMU WYKSZTAŁCENIA ROLNICZEGO ORAZ POWIERZCHNI  
UŻYTKÓW ROLNYCH GOSPODARSTWA (dok.)**

WYSZCZEGÓLNIENIE	Ogółem	Poziom wykształcenia rolniczego osoby kierującej gospodarstwem					
		wyższe rolnicze	policealne rolnicze	średnie zawodowe rolnicze	zasadnicze zawodowe rolnicze	kurs rolniczy	brak wykształcenia rolniczego
<b>w tym KOBIETY</b>							
<b>RAZEM.....</b>	<b>43468</b>	<b>317</b>	<b>126</b>	<b>2464</b>	<b>2606</b>	<b>9663</b>	<b>28292</b>
Gospodarstwa domowe:							
właściciele zwierząt gospodarskich.....	295	1	-	7	6	24	257
użytkowników działek rolnych	9423	44	23	254	187	1160	7755
użytkowników indywidualnych gospodarstw rolnych.....	33750	272	103	2203	2413	8479	20280
o powierzchni:							
1- 2 ha.....	6970	49	20	312	236	1327	5026
2 - 3.....	4760	34	12	239	173	1079	3223
3 - 5.....	7664	53	14	387	461	2030	4719
5 - 7.....	5829	31	20	367	475	1657	3279
7 - 10.....	4747	36	16	421	515	1359	2400
10-15.....	2710	26	13	312	366	741	1252
15-20.....	696	20	5	103	126	186	256
20-50.....	349	19	3	53	60	96	118
50-100.....	17	3	-	5	1	3	5
100 ha i więcej.....	8	1	-	4	-	1	2
<b>MIASTA</b>							
<b>RAZEM.....</b>	<b>6784</b>	<b>108</b>	<b>37</b>	<b>346</b>	<b>212</b>	<b>1063</b>	<b>5018</b>
Gospodarstwa domowe:							
właściciele zwierząt gospodarskich.....	66	-	-	2	1	3	60
użytkowników działek rolnych	2441	21	13	66	36	231	2074
użytkowników indywidualnych gospodarstw rolnych.....	4277	87	24	278	175	829	2884
o powierzchni:							
1- 2 ha.....	1803	25	7	86	53	293	1339
2 - 3.....	843	18	8	42	31	148	596
3 - 5.....	886	22	3	69	38	203	551
5 - 7.....	383	4	5	34	24	95	221
7 - 10.....	205	8	1	24	17	52	103
10-15.....	108	1	-	17	6	29	55
15-20.....	29	4	-	5	4	5	11
20-50.....	19	4	-	1	2	4	8
50-100.....	1	1	-	-	-	-	-
100 ha i więcej.....	-	-	-	-	-	-	-
<b>WIEŚ</b>							
<b>RAZEM.....</b>	<b>36684</b>	<b>209</b>	<b>89</b>	<b>2118</b>	<b>2394</b>	<b>8600</b>	<b>23274</b>
Gospodarstwa domowe:							
właściciele zwierząt gospodarskich.....	229	1	-	5	5	21	197
użytkowników działek rolnych	6982	23	10	188	151	929	5681
użytkowników indywidualnych gospodarstw rolnych.....	29473	185	79	1925	2238	7650	17396
o powierzchni:							
1- 2 ha.....	5167	24	13	226	183	1034	3687
2 - 3.....	3917	16	4	197	142	931	2627
3 - 5.....	6778	31	11	318	423	1827	4168
5 - 7.....	5446	27	15	333	451	1562	3058
7 - 10.....	4542	28	15	397	498	1307	2297
10-15.....	2602	25	13	295	360	712	1197
15-20.....	667	16	5	98	122	181	245
20-50.....	330	15	3	52	58	92	110
50-100.....	16	2	-	5	1	3	5
100 ha i więcej.....	8	1	-	4	-	1	2

UWAGA: Przedziały powierzchni użytków rolnych domknięte lewostronnie. Wyjątek stanowi przedział 1-2 ha, do którego zaliczono gospodarstwa o powierzchni 1,01 ha do 1,99 ha.

**TABL. 13/30/. GOSPODARSTWA DOMOWE LUDNOŚCI FAKTYCZNIE ZAMIESZKAŁEJ W GOSPODARSTWACH DOMOWYCH Z UŻYTKOWNIKIEM GOSPODARSTWA ROLNEGO (DZIAŁKI ROLNEJ) WEDŁUG POWIERZCHNI UŻYTKÓW ROLNYCH, PODREGIONÓW I POWIATÓW**

PODREGIONY POWIATY	Ogółem	Gospodarstwa domowe													
		z właścicielem zwierząt gospodarskich	z użytkownikami działki rolnej	z użytkownikiem indywidualnego gospodarstwa rolnego											
				razem	według powierzchni użytków rolnych gospodarstwa										
					1 - 2 ha	2 - 3	3 - 5	5 - 7	7 - 10	10 - 15	15 - 20	20-30	30-50	50 ha i więcej	
<b>OGÓLEM.....</b>	<b>203890</b>	<b>895</b>	<b>42021</b>	<b>160974</b>	<b>30562</b>	<b>19117</b>	<b>30310</b>	<b>24618</b>	<b>25072</b>	<b>19127</b>	<b>6796</b>	<b>3817</b>	<b>1210</b>	<b>345</b>	
<b>Podregion łódzki.....</b>	<b>91787</b>	<b>528</b>	<b>18402</b>	<b>72857</b>	<b>11997</b>	<b>7662</b>	<b>12700</b>	<b>11003</b>	<b>12132</b>	<b>10053</b>	<b>3934</b>	<b>2412</b>	<b>765</b>	<b>199</b>	
powiat brzeziński.....	3702	22	533	3147	548	359	547	533	491	417	144	76	24	8	
powiat kutnowski.....	8698	69	2321	6308	825	478	812	826	1035	1085	556	452	179	60	
powiat łaski.....	6419	26	1314	5079	873	603	1034	752	746	633	213	160	51	14	
powiat łęczycki.....	7461	49	1011	6401	564	381	831	922	1377	1353	538	331	97	7	
powiat łódzki wschodni.....	5681	24	1428	4229	993	555	836	596	584	436	118	76	21	14	
powiat pabianicki.....	6363	40	2251	4072	1044	578	752	562	502	364	137	93	28	12	
powiat poddębicki.....	6921	29	713	6179	603	439	838	842	1176	1261	563	351	98	8	
powiat sieradzki.....	14647	86	2051	12510	1748	1145	2112	2069	2383	1856	716	364	95	22	
powiat wieluński.....	10750	42	1603	9105	1551	1193	1969	1552	1432	918	270	157	49	14	
powiat wieruszowski.....	6193	25	925	5243	824	608	1138	930	821	563	201	112	37	9	
powiat zduńskowolski.....	5304	30	1798	3476	892	472	626	459	449	332	128	77	33	8	
powiat zgierski.....	9648	86	2454	7108	1532	851	1205	960	1136	835	350	163	53	23	
<b>Podregion piotrkowsko-skierniewicki.....</b>	<b>103996</b>	<b>308</b>	<b>20705</b>	<b>82983</b>	<b>16302</b>	<b>10421</b>	<b>16589</b>	<b>13211</b>	<b>12704</b>	<b>8961</b>	<b>2830</b>	<b>1388</b>	<b>437</b>	<b>140</b>	
powiat bełchatowski.....	11770	51	2674	9045	2578	1343	1909	1222	1060	598	194	100	36	5	
powiat łowicki.....	10777	51	1845	8881	1158	786	1226	1244	1741	1648	623	358	84	13	
powiat opoczyński.....	11873	22	1376	10475	1981	1548	2692	1862	1397	748	155	70	14	8	
powiat pajęczański.....	9237	20	1463	7754	1453	1075	1792	1350	1146	671	165	62	30	10	
powiat piotrkowski.....	14425	27	2724	11674	1861	1178	2227	2061	2040	1480	475	244	82	26	
powiat radomszczański.....	15145	52	3697	11396	2427	1557	2321	1787	1579	1044	360	186	87	48	
powiat rawski.....	7419	14	974	6431	950	683	1164	1072	1220	932	283	104	21	2	
powiat skierniewicki.....	7344	33	1224	6087	843	622	1092	1091	1119	874	275	125	33	13	
powiat tomaszowski.....	11469	25	2695	8749	1878	1181	1724	1327	1290	899	277	126	39	8	
powiat m. Piotrków Trybunalski.....	2217	8	991	1218	624	206	196	93	44	29	9	5	7	5	
powiat m. Skierniewice.....	2320	5	1042	1273	549	242	246	102	68	38	14	8	4	2	
<b>Podregion m. Łódź.....</b>	<b>8107</b>	<b>59</b>	<b>2914</b>	<b>5134</b>	<b>2263</b>	<b>1034</b>	<b>1021</b>	<b>404</b>	<b>236</b>	<b>113</b>	<b>32</b>	<b>17</b>	<b>8</b>	<b>6</b>	
powiat m. Łódź.....	8107	59	2914	5134	2263	1034	1021	404	236	113	32	17	8	6	

**TABL. 14/31/. GOSPODARSTWA DOMOWE I LUDNOŚĆ FAKTYCZNIE ZAMIESZKAŁA  
W GOSPODARSTWACH DOMOWYCH Z UŻYTKOWNIKIEM  
GOSPODARSTWA ROLNEGO (DZIAŁKI ROLNEJ) WEDŁUG LICZBY OSÓB  
I POWIERZCHNI UŻYTKÓW ROLNYCH GOSPODARSTWA**

WYSZCZEGÓLNIENIE	Ogółem	Gospodarstwa domowe według liczby osób							
		1	2	3	4	5	6	7 i więcej	
g - gospodarstwa									
l - ludność									
<b>WOJEWÓDZTWO</b>									
<b>OGÓLEM.....</b>	<b>g</b>	<b>203890</b>	<b>24326</b>	<b>37292</b>	<b>40849</b>	<b>46567</b>	<b>28870</b>	<b>15471</b>	<b>10515</b>
	<b>l</b>	<b>724695</b>	<b>24326</b>	<b>74584</b>	<b>122547</b>	<b>186268</b>	<b>144350</b>	<b>92826</b>	<b>79794</b>
<b>Gospodarstwa domowe:</b>									
właścicieli zwierząt	g	895	169	348	138	122	67	35	16
gospodarskich	l	2437	169	696	414	488	335	210	125
użytkowników działek rolnych	g	42021	7588	10848	8809	8743	3907	1418	708
	l	124069	7588	21696	26427	34972	19535	8508	5343
użytkowników indywidual- nych gospodarstw rolnych o powierzchni:	g	160974	16569	26096	31902	37702	24896	14018	9791
	l	598189	16569	52192	95706	150808	124480	84108	74326
1- 2 ha.....	g	30562	4266	6382	6751	7558	3537	1397	671
	l	98672	4266	12764	20253	30232	17685	8382	5090
2 - 3.....	g	19117	2692	3697	4122	4499	2404	1064	639
	l	63693	2692	7394	12366	17996	12020	6384	4841
3 - 5.....	g	30310	3767	5665	6236	6855	4069	2266	1452
	l	106277	3767	11330	18708	27420	20345	13596	11111
5 - 7.....	g	24618	2530	4127	4937	5412	3883	2174	1555
	l	91497	2530	8254	14811	21648	19415	13044	11795
7 - 10.....	g	25072	1903	3389	4708	5806	4508	2748	2010
	l	100302	1903	6778	14124	23224	22540	16488	15245
10-15.....	g	19127	993	2009	3362	4490	3837	2498	1938
	l	81916	993	4018	10086	17960	19185	14988	14686
15-20.....	g	6796	252	519	1051	1677	1470	1018	809
	l	30736	252	1038	3153	6708	7350	6108	6127
20-50.....	g	5027	149	287	685	1304	1121	809	672
	l	23533	149	574	2055	5216	5605	4854	5080
50-100.....	g	240	12	10	31	64	48	37	38
	l	1140	12	20	93	256	240	222	297
100 ha i więcej.....	g	105	5	11	19	37	19	7	7
	l	423	5	22	57	148	95	42	54



**TABL. 14/31/. GOSPODARSTWA DOMOWE I LUDNOŚĆ FAKTYCZNIE ZAMIESZKAŁA  
W GOSPODARSTWACH DOMOWYCH Z UŻYTKOWNIKIEM  
GOSPODARSTWA ROLNEGO (DZIAŁKI ROLNEJ) WEDŁUG LICZBY OSÓB  
I POWIERZCHNI UŻYTKÓW ROLNYCH GOSPODARSTWA (cd.)**

WYSZCZEGÓLNIENIE	Ogółem	Gospodarstwa domowe według liczby osób							
		1	2	3	4	5	6	7 i więcej	
g - gospodarstwa									
l - ludność									
<b>MIASTA</b>									
<b>RAZEM.....</b>	<b>g</b>	<b>41040</b>	<b>5176</b>	<b>8921</b>	<b>10013</b>	<b>10989</b>	<b>4045</b>	<b>1301</b>	<b>595</b>
	<b>l</b>	<b>129463</b>	<b>5176</b>	<b>17842</b>	<b>30039</b>	<b>43956</b>	<b>20225</b>	<b>7806</b>	<b>4419</b>
<b>Gospodarstwa domowe:</b>									
właścicieli zwierząt	g	233	28	76	51	51	18	7	2
gospodarskich	l	686	28	152	153	204	90	42	17
użytkowników działek rolnych	g	16335	2440	4155	3940	3824	1394	406	176
	l	48575	2440	8310	11820	15296	6970	2436	1303
użytkowników indywidual- nych gospodarstw rolnych o powierzchni:	g	24472	2708	4690	6022	7114	2633	888	417
	l	80202	2708	9380	18066	28456	13165	5328	3099
1- 2 ha.....	g	10900	1314	2356	2707	2987	1065	330	141
	l	34447	1314	4712	8121	11948	5325	1980	1047
2 - 3.....	g	4703	544	876	1201	1365	480	170	67
	l	15274	544	1752	3603	5460	2400	1020	495
3 - 5.....	g	4581	479	821	1131	1385	495	182	88
	l	15274	479	1642	3393	5540	2475	1092	653
5 - 7.....	g	1942	192	316	450	619	238	82	45
	l	6661	192	632	1350	2476	1190	492	329
7 - 10.....	g	1237	109	171	308	390	180	49	30
	l	4355	109	342	924	1560	900	294	226
10-15.....	g	681	51	102	138	220	108	38	24
	l	2498	51	204	414	880	540	228	181
15-20.....	g	199	11	27	38	70	29	17	7
	l	762	11	54	114	280	145	102	56
20-50.....	g	184	8	17	36	64	32	15	12
	l	746	8	34	108	256	160	90	90
50-100.....	g	25	-	2	7	6	3	4	3
	l	110	-	4	21	24	15	24	22
100 ha i więcej.....	g	20	-	2	6	8	3	1	-
	l	75	-	4	18	32	15	6	-

**TABL. 14/31/. GOSPODARSTWA DOMOWE I LUDNOŚĆ FAKTYCZNIE ZAMIESZKAŁA  
W GOSPODARSTWACH DOMOWYCH Z UŻYTKOWNIKIEM  
GOSPODARSTWA ROLNEGO (DZIAŁKI ROLNEJ) WEDŁUG LICZBY OSÓB  
I POWIERZCHNI UŻYTKÓW ROLNYCH GOSPODARSTWA (dok.)**

WYSZCZEGÓLNIENIE	Ogółem	Gospodarstwa domowe według liczby osób							
		1	2	3	4	5	6	7 i więcej	
g - gospodarstwa									
l - ludność									
<b>WIEŚ</b>									
<b>RAZEM.....</b>	<b>g</b>	<b>162850</b>	<b>19150</b>	<b>28371</b>	<b>30836</b>	<b>35578</b>	<b>24825</b>	<b>14170</b>	<b>9920</b>
	<b>l</b>	<b>595232</b>	<b>19150</b>	<b>56742</b>	<b>92508</b>	<b>142312</b>	<b>124125</b>	<b>85020</b>	<b>75375</b>
<b>Gospodarstwa domowe:</b>									
właścicieli zwierząt	g	662	141	272	87	71	49	28	14
gospodarskich	l	1751	141	544	261	284	245	168	108
użytkowników działek rolnych	g	25686	5148	6693	4869	4919	2513	1012	532
	l	75494	5148	13386	14607	19676	12565	6072	4040
użytkowników indywidual- nych gospodarstw rolnych o powierzchni:	g	136502	13861	21406	25880	30588	22263	13130	9374
	l	517987	13861	42812	77640	122352	111315	78780	71227
1- 2 ha.....	g	19662	2952	4026	4044	4571	2472	1067	530
	l	64225	2952	8052	12132	18284	12360	6402	4043
2 - 3.....	g	14414	2148	2821	2921	3134	1924	894	572
	l	48419	2148	5642	8763	12536	9620	5364	4346
3 - 5.....	g	25729	3288	4844	5105	5470	3574	2084	1364
	l	91003	3288	9688	15315	21880	17870	12504	10458
5 - 7.....	g	22676	2338	3811	4487	4793	3645	2092	1510
	l	84836	2338	7622	13461	19172	18225	12552	11466
7 - 10.....	g	23835	1794	3218	4400	5416	4328	2699	1980
	l	95947	1794	6436	13200	21664	21640	16194	15019
10-15.....	g	18446	942	1907	3224	4270	3729	2460	1914
	l	79418	942	3814	9672	17080	18645	14760	14505
15-20.....	g	6597	241	492	1013	1607	1441	1001	802
	l	29974	241	984	3039	6428	7205	6006	6071
20-50.....	g	4843	141	270	649	1240	1089	794	660
	l	22787	141	540	1947	4960	5445	4764	4990
50-100.....	g	215	12	8	24	58	45	33	35
	l	1030	12	16	72	232	225	198	275
100 ha i więcej.....	g	85	5	9	13	29	16	6	7
	l	348	5	18	39	116	80	36	54

UWAGA: Przedziały powierzchni użytków rolnych domknięte lewostronnie. Wyjątek stanowi przedział 1-2 ha, do którego zaliczono gospodarstwa o powierzchni 1,01 ha do 1,99 ha.

**TABL. 15/32/. GOSPODARSTWA DOMOWE I LUDNOŚĆ FAKTYCZNIE ZAMIESZKAŁA W GOSPODARSTWACH DOMOWYCH  
Z UŻYTKOWNIKIEM GOSPODARSTWA ROLNEGO (DZIAŁKI ROLNEJ) WEDŁUG LICZBY OSÓB W GOSPODARSTWIE  
I GRUPY SPOŁECZNO-EKONOMICZNEJ GOSPODARSTWA**

WYSZCZEGÓLNIENIE	Ogółem	Gospodarstwa domowe według liczby osób							
		1	2	3	4	5	6	7 i więcej	
<b>WOJEWÓDZTWO</b>									
<b>OGÓLEM.....</b>	<b>g</b>	<b>203890</b>	<b>24326</b>	<b>37292</b>	<b>40849</b>	<b>46567</b>	<b>28870</b>	<b>15471</b>	<b>10515</b>
	<b>l</b>	<b>724695</b>	<b>24326</b>	<b>74584</b>	<b>122547</b>	<b>186268</b>	<b>144350</b>	<b>92826</b>	<b>79794</b>
Gospodarstwa domowe rolników.....	g	53684	5305	7071	9650	11723	9412	5982	4541
	l	212638	5305	14142	28950	46892	47060	35892	34397
Gospodarstwa domowe pracowników użytkujących gospodarstwo rolne (działkę rolną)	g	33851	1949	2239	5910	10580	7084	3674	2415
	l	142251	1949	4478	17730	42320	35420	22044	18310
Gospodarstwa domowe pracowników.....	g	39763	2018	4936	9604	12616	6318	2763	1508
	l	150679	2018	9872	28812	50464	31590	16578	11345
Gospodarstwa domowe pracujących na rachunek własny.....	g	12709	916	1509	2869	4352	1935	765	363
	l	46943	916	3018	8607	17408	9675	4590	2729
Gospodarstwa domowe emerytów.....	g	38496	8150	15508	7713	3286	1853	1145	841
	l	98025	8150	31016	23139	13144	9265	6870	6441
Gospodarstwa domowe rencistów.....	g	18827	4406	4834	3738	2764	1624	838	623
	l	54306	4406	9668	11214	11056	8120	5028	4814
Gospodarstwa domowe utrzymujących się z innych niezarobkowych źródeł	g	5433	885	1044	1236	1149	608	289	222
	l	17794	885	2088	3708	4596	3040	1734	1743
Gospodarstwa domowe utrzymujących się z dochodów z własności	g	120	44	18	23	20	12	3	-
	l	307	44	36	69	80	60	18	-
Pozostałe gospodarstwa domowe.....	g	1007	653	133	106	77	24	12	2
	l	1752	653	266	318	308	120	72	15

**TABL. 15/32/. GOSPODARSTWA DOMOWE I LUDNOŚĆ FAKTYCZNIE ZAMIESZKAŁA W GOSPODARSTWACH DOMOWYCH  
Z UŻYTKOWNIKIEM GOSPODARSTWA ROLNEGO (DZIAŁKI ROLNEJ) WEDŁUG LICZBY OSÓB W GOSPODARSTWIE  
I GRUPY SPOŁECZNO-EKONOMICZNEJ GOSPODARSTWA (cd.)**

WYSZCZEGÓLNIENIE	Ogółem	Gospodarstwa domowe według liczby osób							
		1	2	3	4	5	6	7 i więcej	
<b>WOJEWÓDZTWO (dok.)</b>									
<b>w tym Gospodarstwa domowe z użytkownikiem indywidualnego gospodarstwa rolnego</b>									
<b>OGÓLEM .....</b>	g	<b>160974</b>	<b>16569</b>	<b>26096</b>	<b>31902</b>	<b>37702</b>	<b>24896</b>	<b>14018</b>	<b>9791</b>
	l	<b>598189</b>	<b>16569</b>	<b>52192</b>	<b>95706</b>	<b>150808</b>	<b>124480</b>	<b>84108</b>	<b>74326</b>
Gospodarstwa domowe rolników.....	g	52888	5128	6933	9483	11533	9324	5960	4527
	l	210244	5128	13866	28449	46132	46620	35760	34289
Gospodarstwa domowe pracowników użytkujących gospodarstwo rolne (działkę rolną)	g	31415	1671	2012	5372	9724	6721	3553	2362
	l	133536	1671	4024	16116	38896	33605	21318	17906
Gospodarstwa domowe pracowników.....	g	25534	1281	3055	5875	7809	4259	2064	1191
	l	98910	1281	6110	17625	31236	21295	12384	8979
Gospodarstwa domowe pracujących na rachunek własny.....	g	9744	697	1073	2143	3344	1537	635	315
	l	36522	697	2146	6429	13376	7685	3810	2379
Gospodarstwa domowe emerytów.....	g	24279	4106	9176	5513	2472	1377	921	714
	l	66778	4106	18352	16539	9888	6885	5526	5482
Gospodarstwa domowe rencistów.....	g	13071	2689	3179	2705	2046	1256	676	520
	l	39716	2689	6358	8115	8184	6280	4056	4034
Gospodarstwa domowe utrzymujących się z innych niezarobkowych źródeł	g	3312	530	583	730	713	399	197	160
	l	11157	530	1166	2190	2852	1995	1182	1242
Gospodarstwa domowe utrzymujących się z dochodów z własności	g	87	30	12	19	17	7	2	-
	l	226	30	24	57	68	35	12	-
Pozostałe gospodarstwa domowe.....	g	644	437	73	62	44	16	10	2
	l	1100	437	146	186	176	80	60	15

**TABL. 15/32/. GOSPODARSTWA DOMOWE I LUDNOŚĆ FAKTYCZNIE ZAMIESZKAŁA W GOSPODARSTWACH DOMOWYCH  
Z UŻYTKOWNIKIEM GOSPODARSTWA ROLNEGO (DZIAŁKI ROLNEJ) WEDŁUG LICZBY OSÓB W GOSPODARSTWIE  
I GRUPY SPOŁECZNO-EKONOMICZNEJ GOSPODARSTWA (cd.)**

WYSZCZEGÓLNIENIE	Ogółem	Gospodarstwa domowe według liczby osób							
		1	2	3	4	5	6	7 i więcej	
<b>MIASTA</b>									
<b>RAZEM.....</b>	<b>g</b>	<b>41040</b>	<b>5176</b>	<b>8921</b>	<b>10013</b>	<b>10989</b>	<b>4045</b>	<b>1301</b>	<b>595</b>
	<b>l</b>	<b>129463</b>	<b>5176</b>	<b>17842</b>	<b>30039</b>	<b>43956</b>	<b>20225</b>	<b>7806</b>	<b>4419</b>
Gospodarstwa domowe rolników.....	g	2154	308	340	440	604	289	102	71
	l	7304	308	680	1320	2416	1445	612	523
Gospodarstwa domowe pracowników użytkujących gospodarstwo rolne (działkę rolną)	g	2916	251	260	689	1097	419	129	71
	l	10641	251	520	2067	4388	2095	774	546
Gospodarstwa domowe pracowników.....	g	15522	828	2176	4409	5447	1877	571	214
	l	54578	828	4352	13227	21788	9385	3426	1572
Gospodarstwa domowe pracujących na rachunek własny.....	g	5811	378	792	1532	2156	690	190	73
	l	20312	378	1584	4596	8624	3450	1140	540
Gospodarstwa domowe emerytów.....	g	9052	2097	3929	1691	720	361	168	86
	l	21358	2097	7858	5073	2880	1805	1008	637
Gospodarstwa domowe rencistów.....	g	3606	893	994	756	564	255	94	50
	l	9617	893	1988	2268	2256	1275	564	373
Gospodarstwa domowe utrzymujących się z innych niezarobkowych źródeł	g	1604	237	360	433	357	145	42	30
	l	4889	237	720	1299	1428	725	252	228
Gospodarstwa domowe utrzymujących się z dochodów z własności	g	48	9	9	11	14	4	1	-
	l	142	9	18	33	56	20	6	-
Pozostałe gospodarstwa domowe.....	g	327	175	61	52	30	5	4	-
	l	622	175	122	156	120	25	24	-

**TABL. 15/32/. GOSPODARSTWA DOMOWE I LUDNOŚĆ FAKTYCZNIE ZAMIESZKAŁA W GOSPODARSTWACH DOMOWYCH  
Z UŻYTKOWNIKIEM GOSPODARSTWA ROLNEGO (DZIAŁKI ROLNEJ) WEDŁUG LICZBY OSÓB W GOSPODARSTWIE  
I GRUPY SPOŁECZNO-EKONOMICZNEJ GOSPODARSTWA (cd.)**

WYSZCZEGÓLNIENIE	Ogółem	Gospodarstwa domowe według liczby osób							
		1	2	3	4	5	6	7 i więcej	
<b>MIASTA (dok.)</b>									
<b>w tym Gospodarstwa domowe z użytkownikiem indywidualnego gospodarstwa rolnego</b>									
<b>RAZEM.....</b>	g	<b>24472</b>	<b>2708</b>	<b>4690</b>	<b>6022</b>	<b>7114</b>	<b>2633</b>	<b>888</b>	<b>417</b>
	l	<b>80202</b>	<b>2708</b>	<b>9380</b>	<b>18066</b>	<b>28456</b>	<b>13165</b>	<b>5328</b>	<b>3099</b>
Gospodarstwa domowe rolników.....	g	1931	268	289	390	543	272	99	70
	l	6658	268	578	1170	2172	1360	594	516
Gospodarstwa domowe pracowników użytkujących gospodarstwo rolne (działkę rolną)	g	2449	189	207	591	918	365	115	64
	l	9055	189	414	1773	3672	1825	690	492
Gospodarstwa domowe pracowników.....	g	8766	470	1184	2423	3133	1080	345	131
	l	31075	470	2368	7269	12532	5400	2070	966
Gospodarstwa domowe pracujących na rachunek własny.....	g	4124	268	533	1084	1562	484	137	56
	l	14490	268	1066	3252	6248	2420	822	414
Gospodarstwa domowe emerytów.....	g	4251	878	1778	859	394	192	99	51
	l	10517	878	3556	2577	1576	960	594	376
Gospodarstwa domowe rencistów.....	g	1908	393	502	422	339	160	64	28
	l	5415	393	1004	1266	1356	800	384	212
Gospodarstwa domowe utrzymujących się z innych niezarobkowych źródeł	g	804	123	157	215	195	72	25	17
	l	2495	123	314	645	780	360	150	123
Gospodarstwa domowe utrzymujących się z dochodów z własności	g	37	4	6	10	13	3	1	-
	l	119	4	12	30	52	15	6	-
Pozostałe gospodarstwa domowe.....	g	202	115	34	28	17	5	3	-
	l	378	115	68	84	68	25	18	-

**TABL. 15/32/. GOSPODARSTWA DOMOWE I LUDNOŚĆ FAKTYCZNIE ZAMIESZKAŁA W GOSPODARSTWACH DOMOWYCH  
Z UŻYTKOWNIKIEM GOSPODARSTWA ROLNEGO (DZIAŁKI ROLNEJ) WEDŁUG LICZBY OSÓB W GOSPODARSTWIE  
I GRUPY SPOŁECZNO-EKONOMICZNEJ GOSPODARSTWA (cd.)**

WYSZCZEGÓLNIENIE	Ogółem	Gospodarstwa domowe według liczby osób							
		1	2	3	4	5	6	7 i więcej	
<b>WIEŚ</b>									
<b>RAZEM.....</b>	<b>g</b>	<b>162850</b>	<b>19150</b>	<b>28371</b>	<b>30836</b>	<b>35578</b>	<b>24825</b>	<b>14170</b>	<b>9920</b>
	<b>l</b>	<b>595232</b>	<b>19150</b>	<b>56742</b>	<b>92508</b>	<b>142312</b>	<b>124125</b>	<b>85020</b>	<b>75375</b>
Gospodarstwa domowe rolników.....	g	51530	4997	6731	9210	11119	9123	5880	4470
	l	205334	4997	13462	27630	44476	45615	35280	33874
Gospodarstwa domowe pracowników użytkujących gospodarstwo rolne (działkę rolną)	g	30935	1698	1979	5221	9483	6665	3545	2344
	l	131610	1698	3958	15663	37932	33325	21270	17764
Gospodarstwa domowe pracowników.....	g	24241	1190	2760	5195	7169	4441	2192	1294
	l	96101	1190	5520	15585	28676	22205	13152	9773
Gospodarstwa domowe pracujących na rachunek własny.....	g	6898	538	717	1337	2196	1245	575	290
	l	26631	538	1434	4011	8784	6225	3450	2189
Gospodarstwa domowe emerytów.....	g	29444	6053	11579	6022	2566	1492	977	755
	l	76667	6053	23158	18066	10264	7460	5862	5804
Gospodarstwa domowe rencistów.....	g	15221	3513	3840	2982	2200	1369	744	573
	l	44689	3513	7680	8946	8800	6845	4464	4441
Gospodarstwa domowe utrzymujących się z innych niezarobkowych źródeł	g	3829	648	684	803	792	463	247	192
	l	12905	648	1368	2409	3168	2315	1482	1515
Gospodarstwa domowe utrzymujących się z dochodów z własności	g	72	35	9	12	6	8	2	-
	l	165	35	18	36	24	40	12	-
Pozostałe gospodarstwa domowe.....	g	680	478	72	54	47	19	8	2
	l	1130	478	144	162	188	95	48	15

**TABL. 15/32/. GOSPODARSTWA DOMOWE I LUDNOŚĆ FAKTYCZNIE ZAMIESZKAŁA W GOSPODARSTWACH DOMOWYCH  
Z UŻYTKOWNIKIEM GOSPODARSTWA ROLNEGO (DZIAŁKI ROLNEJ) WEDŁUG LICZBY OSÓB W GOSPODARSTWIE  
I GRUPY SPOŁECZNO-EKONOMICZNEJ GOSPODARSTWA (dok.)**

WYSZCZEGÓLNIENIE	Ogółem	Gospodarstwa domowe według liczby osób							
		1	2	3	4	5	6	7 i więcej	
<b>WIEŚ (dok.)</b>									
<b>w tym Gospodarstwa domowe z użytkownikiem indywidualnego gospodarstwa rolnego</b>									
<b>RAZEM.....</b>	<b>g</b>	<b>136502</b>	<b>13861</b>	<b>21406</b>	<b>25880</b>	<b>30588</b>	<b>22263</b>	<b>13130</b>	<b>9374</b>
	<b>l</b>	<b>517987</b>	<b>13861</b>	<b>42812</b>	<b>77640</b>	<b>122352</b>	<b>111315</b>	<b>78780</b>	<b>71227</b>
Gospodarstwa domowe rolników.....	g	50957	4860	6644	9093	10990	9052	5861	4457
	l	203586	4860	13288	27279	43960	45260	35166	33773
Gospodarstwa domowe pracowników użytkujących gospodarstwo rolne (działkę rolną)	g	28966	1482	1805	4781	8806	6356	3438	2298
	l	124481	1482	3610	14343	35224	31780	20628	17414
Gospodarstwa domowe pracowników.....	g	16768	811	1871	3452	4676	3179	1719	1060
	l	67835	811	3742	10356	18704	15895	10314	8013
Gospodarstwa domowe pracujących na rachunek własny.....	g	5620	429	540	1059	1782	1053	498	259
	l	22032	429	1080	3177	7128	5265	2988	1965
Gospodarstwa domowe emerytów.....	g	20028	3228	7398	4654	2078	1185	822	663
	l	56261	3228	14796	13962	8312	5925	4932	5106
Gospodarstwa domowe rencistów.....	g	11163	2296	2677	2283	1707	1096	612	492
	l	34301	2296	5354	6849	6828	5480	3672	3822
Gospodarstwa domowe utrzymujących się z innych niezarobkowych źródeł	g	2508	407	426	515	518	327	172	143
	l	8662	407	852	1545	2072	1635	1032	1119
Gospodarstwa domowe utrzymujących się z dochodów z własności	g	50	26	6	9	4	4	1	-
	l	107	26	12	27	16	20	6	-
Pozostałe gospodarstwa domowe.....	g	442	322	39	34	27	11	7	2
	l	722	322	78	102	108	55	42	15



**TABL. 16/33/. GOSPODARSTWA DOMOWE I LUDNOŚĆ FAKTYCZNIE ZAMIESZKAŁA  
(DZIAŁKI ROLNEJ) WEDŁUG ŹRÓDEŁ UTRZYMANIA, POWIERZCHNI**

L.p.	WYSZCZEGÓLNIENIE	Ogółem	Mieszane-głównie rolnicze						
			Rolnicze	razem	utrzymujące się dodatkowo				
					z pracy poza swoim gospodarstwem rolnym (działką rolną)		z niezarobkowych źródeł	z dochodów z własności	
					najemnej	na rachunek własny lub z dochodów z najmu			
g-gospodarstwa	l- ludność								
									<b>OGÓ</b>
1	<b>OGÓŁEM.....</b>	<b>g</b>	<b>203890</b>	<b>25777</b>	<b>38455</b>	<b>10548</b>	<b>2255</b>	<b>25623</b>	<b>29</b>
2		<b>l</b>	<b>724695</b>	<b>91120</b>	<b>170128</b>	<b>48610</b>	<b>9661</b>	<b>111759</b>	<b>98</b>
	Gospodarstwa domowe:								
3	właściciele zwierząt gospodarskich.....	g	895	20	16	4	1	11	-
4		l	2437	53	63	13	2	48	-
5	użytkowników działek rolnych.....	g	42021	500	371	107	45	216	3
6		l	124069	1379	1336	424	164	739	9
7	użytkowników indywidualnych	g	160974	25257	38068	10437	2209	25396	26
8	gospodarstw rolnych	l	598189	89688	168729	48173	9495	110972	89
	o powierzchni:								
9	1- 2 ha.....	g	30562	1159	893	260	88	539	6
10		l	98672	3299	3299	994	341	1950	14
11	2 - 3.....	g	19117	1140	1164	339	110	711	4
12		l	63693	3251	4474	1398	406	2654	16
13	3 - 5.....	g	30310	3163	4063	1156	269	2631	7
14		l	106277	9524	16021	4967	996	10039	19
15	5 - 7.....	g	24618	3984	6325	1827	309	4187	2
16		l	91497	12829	26179	8320	1345	16512	2
17	7 - 10.....	g	25072	5776	9784	2787	447	6547	3
18		l	100302	20736	42912	12940	1958	28003	11
19	10-15.....	g	19127	5628	9339	2510	496	6331	2
20		l	81916	21697	43521	11962	2191	29352	16
21	15-20.....	g	6796	2325	3670	932	226	2511	1
22		l	30736	9562	17869	4520	1025	12319	5
23	20-50.....	g	5027	1957	2672	591	223	1857	1
24		l	23533	8280	13654	2915	1052	9681	6
25	50 ha i więcej.....	g	345	125	158	35	41	82	-
26		l	1563	510	800	157	181	462	-

**W GOSPODARSTWACH DOMOWYCH Z UŻYTKOWNIKIEM GOSPODARSTWA ROLNEGO  
UŻYTKÓW ROLNYCH GOSPODARSTWA ORAZ CELU PRODUKCJI GOSPODARSTWA**

Źródła utrzymania gospodarstwa domowego													L.p.
Mieszane-głównie nierolnicze						Nierolnicze						nie usta- lono	
razem	utrzymujące się głównie					razem	utrzymujące się głównie						
	z pracy poza swoim gospodarstwem rolnym (działką rolną)		z nieza- robko- wych źródeł	z docho- dów z wła- sności	na utrzy- maniu		z pracy poza swoim gospodarstwem rolnym (działką rolną)		z nieza- robko- wych źródeł	z docho- dów z wła- sności	na utrzy- maniu		
	najem- nej	na rachunek własny lub z do- chodów z najmu					najem- nej	na rachunek własny lub z do- chodów z najmu					

**ŁEM**

49748	23303	4060	22361	21	3	89874	39763	8649	40395	99	968	36	1
169066	93641	15746	59605	60	14	294274	150679	31197	110520	247	1631	107	2
226	34	5	186	1	-	633	176	36	416	2	3	-	3
486	121	11	353	1	-	1835	650	110	1059	10	6	-	4
6910	2291	268	4347	4	-	34229	14053	2656	17145	26	349	11	5
17759	8157	929	8664	9	-	103570	51119	9371	42398	61	621	25	6
42612	20978	3787	17828	16	3	55012	25534	5957	22834	71	616	25	7
150821	85363	14806	50588	50	14	188869	98910	21716	67063	176	1004	82	8
7731	3629	684	3409	7	2	20771	9882	2333	8314	22	220	8	9
23861	13338	2414	8086	17	6	68188	36623	8335	22768	58	404	25	10
6180	2846	562	2770	2	-	10628	4875	1157	4473	7	116	5	11
20083	10900	2098	7080	5	-	35864	18679	4085	12889	24	187	21	12
10779	5153	902	4722	2	-	12303	5588	1280	5259	25	151	2	13
37725	20916	3510	13293	6	-	42998	22240	4793	15674	55	236	9	14
8197	4125	622	3448	1	1	6110	2798	546	2683	8	75	2	15
30370	17486	2446	10425	5	8	22116	11423	2052	8528	14	99	3	16
6012	3261	476	2272	3	-	3495	1610	377	1469	7	32	5	17
23433	14061	1952	7408	12	-	13207	6750	1451	4949	16	41	14	18
2850	1529	324	996	1	-	1308	622	158	514	-	14	2	19
11706	6763	1415	3523	5	-	4985	2556	615	1794	-	20	7	20
559	298	103	158	-	-	242	110	42	84	1	5	-	21
2350	1335	454	561	-	-	955	462	154	323	6	10	-	22
269	123	96	50	-	-	128	40	51	35	1	1	1	23
1128	505	426	197	-	-	468	147	187	129	3	2	3	24
35	14	18	3	-	-	27	9	13	3	-	2	-	25
165	59	91	15	-	-	88	30	44	9	-	5	-	26

**TABL. 16/33/. GOSPODARSTWA DOMOWE I LUDNOŚĆ FAKTYCZNIE ZAMIESZKAŁA  
(DZIAŁKI ROLNEJ) WEDŁUG ŹRÓDEŁ UTRZYMANIA, POWIERZCHNI**

L.p.	WYSZCZEGÓLNIENIE	Ogółem	Mieszane-głównie rolnicze						
			Rolnicze	razem	utrzymujące się dodatkowo				
					z pracy poza swoim gospodarstwem rolnym (działką rolną)		z niezarobkowych źródeł	z dochodów z własności	
					najemnej	na rachunek własny lub z dochodów z najmu			
g-gospodarstwa l- ludność									
<b>w tym GOSPODARSTWA PRODUKUJĄCE</b>									
27	<b>RAZEM.....</b>	<b>g</b>	<b>15506</b>	<b>213</b>	<b>184</b>	<b>49</b>	<b>15</b>	<b>120</b>	-
28		<b>l</b>	<b>49387</b>	<b>604</b>	<b>722</b>	<b>203</b>	<b>50</b>	<b>469</b>	-
Gospodarstwa domowe:									
29	właścicieli zwierząt gospodarskich.....	g	363	2	1	1	-	-	-
30		l	1046	2	3	3	-	-	-
31	użytkowników działek rolnych.....	g	7776	43	25	8	2	15	-
32		l	23704	136	101	36	5	60	-
33	użytkowników indywidualnych	g	7367	168	158	40	13	105	-
34	gospodarstw rolnych	l	24637	466	618	164	45	409	-
o powierzchni:									
35	1- 2 ha.....	g	3348	48	28	8	1	19	-
36		l	11153	151	112	29	5	78	-
37	2 - 3.....	g	1524	35	36	7	2	27	-
38		l	5133	105	129	26	7	96	-
39	3 - 5.....	g	1498	41	41	11	8	22	-
40		l	5052	100	161	48	21	92	-
41	5 - 7.....	g	597	15	29	5	1	23	-
42		l	1984	29	119	28	4	87	-
43	7 - 10.....	g	273	19	16	5	-	11	-
44		l	913	63	65	20	-	45	-
45	10-15.....	g	92	9	5	3	1	1	-
46		l	293	14	21	9	8	4	-
47	15-20.....	g	17	-	2	1	-	1	-
48		l	58	-	6	4	-	2	-
49	20-50.....	g	16	1	1	-	-	1	-
50		l	47	4	5	-	-	5	-
51	50 ha i więcej.....	g	2	-	-	-	-	-	-
52		l	4	-	-	-	-	-	-

**W GOSPODARSTWACH DOMOWYCH Z UŻYTKOWNIKIEM GOSPODARSTWA ROLNEGO  
UŻYTKÓW ROLNYCH GOSPODARSTWA ORAZ CELU PRODUKCJI GOSPODARSTWA  
(cd.)**

Źródła utrzymania gospodarstwa domowego													L.p.
Mieszane-głównie nierolnicze						Nierolnicze						nie usta- lono	
razem	utrzymujące się głównie					razem	utrzymujące się głównie						
	z pracy poza swoim gospodarstwem rolnym (działką rolną)		z nieza- robko- wych źródeł	z docho- dów z wła- sności	na utrzy- maniu		z pracy poza swoim gospodarstwem rolnym (działką rolną)		z nieza- robko- wych źródeł	z docho- dów z wła- sności	na utrzy- maniu		
	najem- nej	na rachunek własny lub z do- chodów z najmu					najem- nej	na rachunek własny lub z do- chodów z najmu					
<b>3533</b>	<b>1276</b>	<b>197</b>	<b>2057</b>	<b>2</b>	<b>1</b>	<b>11574</b>	<b>4913</b>	<b>990</b>	<b>5562</b>	<b>11</b>	<b>98</b>	<b>2</b>	<b>27</b>
<b>10155</b>	<b>4906</b>	<b>721</b>	<b>4516</b>	<b>10</b>	<b>2</b>	<b>37900</b>	<b>18721</b>	<b>3588</b>	<b>15375</b>	<b>25</b>	<b>191</b>	<b>6</b>	<b>28</b>
46	11	2	33	-	-	314	101	24	187	1	1	-	29
105	42	2	61	-	-	936	370	75	482	5	4	-	30
1554	469	45	1039	1	-	6152	2568	365	3160	4	55	2	31
3965	1722	156	2081	6	-	19496	9647	1347	8380	9	113	6	32
1933	796	150	985	1	1	5108	2244	601	2215	6	42	-	33
6085	3142	563	2374	4	2	17468	8704	2166	6513	11	74	-	34
819	340	57	420	1	1	2453	1124	258	1048	2	21	-	35
2505	1330	206	963	4	2	8385	4364	946	3036	2	37	-	36
397	163	27	207	-	-	1056	453	124	472	1	6	-	37
1228	636	104	488	-	-	3671	1823	428	1406	3	11	-	38
434	174	37	223	-	-	982	431	128	412	3	8	-	39
1427	720	143	564	-	-	3364	1637	465	1242	6	14	-	40
170	79	13	78	-	-	383	154	48	177	-	4	-	41
546	308	53	185	-	-	1290	576	165	542	-	7	-	42
80	28	10	42	-	-	158	56	24	77	-	1	-	43
269	110	33	126	-	-	516	215	96	202	-	3	-	44
23	8	2	13	-	-	55	23	8	24	-	-	-	45
80	28	7	45	-	-	178	73	32	73	-	-	-	46
6	3	1	2	-	-	9	2	4	2	-	1	-	47
17	9	5	3	-	-	35	15	13	6	-	1	-	48
4	1	3	-	-	-	10	1	6	3	-	-	-	49
13	1	12	-	-	-	25	1	18	6	-	-	-	50
-	-	-	-	-	-	2	-	1	-	-	1	-	51
-	-	-	-	-	-	4	-	3	-	-	1	-	52

**TABL. 16/33/. GOSPODARSTWA DOMOWE I LUDNOŚĆ FAKTYCZNIE ZAMIESZKAŁA  
(DZIAŁKI ROLNEJ) WEDŁUG ŹRÓDEŁ UTRZYMANIA, POWIERZCHNI**

L.p.	WYSZCZEGÓLNIENIE	Ogółem	Mieszane-głównie rolnicze						
			Rolnicze	razem	utrzymujące się dodatkowo				
					z pracy poza swoim gospodarstwem rolnym (działką rolną)		z niezarobkowych źródeł	z dochodów z własności	
					najemnej	na rachunek własny lub z dochodów z najmu			
g-gospodarstwa l- ludność									
		<b>w tym GOSPODARSTWA</b>							
53	<b>RAZEM.....</b>	<b>g</b>	<b>97289</b>	<b>22989</b>	<b>36035</b>	<b>9922</b>	<b>2121</b>	<b>23970</b>	<b>22</b>
54		<b>l</b>	<b>391839</b>	<b>83509</b>	<b>160906</b>	<b>45992</b>	<b>9166</b>	<b>105666</b>	<b>82</b>
Gospodarstwa domowe:									
55	właścicieli zwierząt gospodarskich.....	g	141	16	12	3	1	8	-
56		l	397	49	48	10	2	36	-
57	użytkowników działek rolnych.....	g	1618	232	197	54	34	107	2
58		l	5247	703	699	205	126	362	6
59	użytkowników indywidualnych gospodarstw rolnych	g	95530	22741	35826	9865	2086	23855	20
60	o powierzchni:	l	386195	82757	160159	45777	9038	105268	76
61	1- 2 ha.....	g	4156	595	527	153	65	307	2
62		l	14293	1761	1988	595	257	1131	5
63	2 - 3.....	g	5386	727	767	239	81	443	4
64		l	19178	2144	2984	997	291	1680	16
65	3 - 5.....	g	15545	2443	3427	999	224	2198	6
66		l	57941	7567	13642	4304	843	8479	16
67	5 - 7.....	g	18263	3544	5903	1730	296	3876	1
68		l	70719	11655	24495	7862	1297	15335	1
69	7 - 10.....	g	22042	5511	9491	2711	441	6336	3
70		l	90129	19926	41723	12622	1937	27153	11
71	10-15.....	g	18207	5542	9231	2480	492	6257	2
72		l	78930	21443	43082	11825	2169	29072	16
73	15-20.....	g	6655	2307	3659	927	226	2505	1
74		l	30249	9504	17831	4500	1025	12301	5
75	20-50.....	g	4942	1947	2663	591	220	1851	1
76		l	23228	8247	13614	2915	1038	9655	6
77	50 ha i więcej.....	g	334	125	158	35	41	82	-
78		l	1528	510	800	157	181	462	-

UWAGA: Przedziały powierzchni użytków rolnych domknięte lewostronnie. Wyjątek stanowi przedział 1-2 ha, do którego zaliczo

**W GOSPODARSTWACH DOMOWYCH Z UŻYTKOWNIKIEM GOSPODARSTWA ROLNEGO  
UŻYTKÓW ROLNYCH GOSPODARSTWA ORAZ CELU PRODUKCJI GOSPODARSTWA  
(dok.)**

Źródła utrzymania gospodarstwa domowego													
Mieszane-głównie nierolnicze						Nierolnicze						nie usta- lono	L.p.
razem	utrzymujące się głównie					razem	utrzymujące się głównie						
	z pracy poza swoim gospodarstwem rolnym (działką rolną)		z nieza- robko- wych źródeł	z docho- dów z wła- sności	na utrzy- maniu		z pracy poza swoim gospodarstwem rolnym (działką rolną)		z nieza- robko- wych źródeł	z docho- dów z wła- sności	na utrzy- maniu		
	najem- nej	na rachunek własny lub z do- chodów z najmu					najem- nej	na rachunek własny lub z do- chodów z najmu					

**PRODUKUJĄCE GŁÓWNIENIE NA RYNEK**

25468	13510	2540	9412	5	1	12792	6367	1240	5110	9	66	5	53
96837	57081	10204	29523	21	8	50569	27155	4922	18358	32	102	18	54
49	4	3	42	-	-	64	7	5	51	1	-	-	55
115	18	9	88	-	-	185	23	13	144	5	-	-	56
625	235	61	329	-	-	564	233	57	271	1	2	-	57
1888	855	232	801	-	-	1957	910	203	834	5	5	-	58
24794	13271	2476	9041	5	1	12164	6127	1178	4788	7	64	5	59
94834	56208	9963	28634	21	8	48427	26222	4706	17380	22	97	18	60
1668	828	230	610	-	-	1366	673	161	518	3	11	-	61
5623	3218	828	1577	-	-	4921	2593	611	1690	7	20	-	62
2337	1174	252	910	1	-	1555	783	171	596	-	5	-	63
8047	4593	918	2532	4	-	6003	3233	676	2082	-	12	-	64
6237	3258	599	2380	-	-	3437	1674	329	1413	1	20	1	65
23120	13549	2369	7202	-	-	13606	7246	1320	5010	4	26	6	66
6078	3261	482	2333	1	1	2737	1418	204	1101	-	14	1	67
23407	14006	1909	7479	5	8	11161	6238	833	4068	-	22	1	68
5075	2889	419	1765	2	-	1964	1017	173	764	2	8	1	69
20327	12591	1733	5996	7	-	8151	4489	715	2934	5	8	2	70
2593	1447	293	852	1	-	840	443	88	305	-	4	1	71
10868	6435	1297	3131	5	-	3531	1945	363	1218	-	5	6	72
520	284	95	141	-	-	169	82	20	65	1	1	-	73
2217	1282	420	515	-	-	697	346	71	272	6	2	-	74
252	116	88	48	-	-	79	30	24	24	-	1	1	75
1065	475	398	192	-	-	299	107	91	99	-	2	3	76
34	14	18	2	-	-	17	7	8	2	-	-	-	77
160	59	91	10	-	-	58	25	26	7	-	-	-	78

no gospodarstwa o powierzchni 1,01 ha do 1,99 ha.



**TABL. 17/34/. GOSPODARSTWA DOMOWE LUDNOŚCI FAKTYCZNIE ZAMIESZKAŁEJ W GOSPODARSTWACH DOMOWYCH Z UŻYTKOWNIKIEM GOSPODARSTWA ROLNEGO (DZIAŁKI ROLNEJ) WEDŁUG POWIERZCHNI UŻYTKÓW ROLNYCH ORAZ ŹRÓDEŁ UTRZYMANIA OSÓB I GOSPODARSTWA (cd.)**

WYSZCZEGÓLNIENIE	Ogółem	Gospodarstwa domowe												
		z właścicielem zwierząt gospodarskich	z użytkownikiem działki rolnej	z użytkownikiem indywidualnego gospodarstwa rolnego										
				razem	według powierzchni użytków rolnych gospodarstwa									
					1 - 2 ha	2 - 3	3 - 5	5 - 7	7 - 10	10 - 15	15 - 20	20-30	30-50	50 ha i więcej
<b>WOJEWÓDZTWO (cd.)</b>														
<b>GOSPODARSTWA MIESZANE.....</b>	<b>88203</b>	<b>242</b>	<b>7281</b>	<b>80680</b>	<b>8624</b>	<b>7344</b>	<b>14842</b>	<b>14522</b>	<b>15796</b>	<b>12189</b>	<b>4229</b>	<b>2261</b>	<b>680</b>	<b>193</b>
<b>głównie rolnicze.....</b>	<b>38455</b>	<b>16</b>	<b>371</b>	<b>38068</b>	<b>893</b>	<b>1164</b>	<b>4063</b>	<b>6325</b>	<b>9784</b>	<b>9339</b>	<b>3670</b>	<b>2053</b>	<b>619</b>	<b>158</b>
<b>głównie nierolnicze.....</b>	<b>49748</b>	<b>226</b>	<b>6910</b>	<b>42612</b>	<b>7731</b>	<b>6180</b>	<b>10779</b>	<b>8197</b>	<b>6012</b>	<b>2850</b>	<b>559</b>	<b>208</b>	<b>61</b>	<b>35</b>
<b>GOSPODARSTWA NIEROLNICZE.....</b>	<b>89874</b>	<b>633</b>	<b>34229</b>	<b>55012</b>	<b>20771</b>	<b>10628</b>	<b>12303</b>	<b>6110</b>	<b>3495</b>	<b>1308</b>	<b>242</b>	<b>87</b>	<b>41</b>	<b>27</b>
<b>utrzymujące się wyłącznie lub głównie:</b>														
<b>z pracy najmnej .....</b>	<b>39763</b>	<b>176</b>	<b>14053</b>	<b>25534</b>	<b>9882</b>	<b>4875</b>	<b>5588</b>	<b>2798</b>	<b>1610</b>	<b>622</b>	<b>110</b>	<b>29</b>	<b>11</b>	<b>9</b>
żadna z osób nie utrzymuje się z pracy w swoim gospodarstwie rolnym (działce rolnej).....	25151	147	11145	13859	6762	2784	2542	1019	513	183	33	12	7	4
są osoby utrzymujące się z pracy w swoim gospodarstwie rolnym (działce rolnej).....	14612	29	2908	11675	3120	2091	3046	1779	1097	439	77	17	4	5
<b>z pracy na rachunek własny z wyjątkiem pracy w swoim gospodarstwie rolnym (działce rolnej).....</b>	<b>8649</b>	<b>36</b>	<b>2656</b>	<b>5957</b>	<b>2333</b>	<b>1157</b>	<b>1280</b>	<b>546</b>	<b>377</b>	<b>158</b>	<b>42</b>	<b>33</b>	<b>18</b>	<b>13</b>
żadna z osób nie utrzymuje się z pracy w swoim gospodarstwie rolnym (działce rolnej).....	6498	29	2321	4148	1843	828	822	316	193	79	28	19	12	8
są osoby utrzymujące się z pracy w swoim gospodarstwie rolnym (działce rolnej).....	2151	7	335	1809	490	329	458	230	184	79	14	14	6	5



**TABL. 17/34/. GOSPODARSTWA DOMOWE LUDNOŚCI FAKTYCZNIE ZAMIESZKAŁEJ W GOSPODARSTWACH DOMOWYCH Z UŻYTKOWNIKIEM GOSPODARSTWA ROLNEGO (DZIAŁKI ROLNEJ) WEDŁUG POWIERZCHNI UŻYTKÓW ROLNYCH ORAZ ŹRÓDEŁ UTRZYMANIA OSÓB I GOSPODARSTWA (cd.)**

WYSZCZEGÓLNIENIE	Ogółem	Gospodarstwa domowe												
		z właścicielem zwierząt gospodarskich	z użytkownikiem działki rolnej	z użytkownikiem indywidualnego gospodarstwa rolnego										
				razem	według powierzchni użytków rolnych gospodarstwa									
					1 - 2 ha	2 - 3	3 - 5	5 - 7	7 - 10	10 - 15	15 - 20	20-30	30-50	50 ha i więcej
<b>WOJEWÓDZTWO (cd.)</b>														
<b>GOSPODARSTWA NIEROLNICZE (cd.)</b>														
<b>z emerytury pracowniczej, kombatanckiej i pochodnych .....</b>	<b>19713</b>	<b>181</b>	<b>8770</b>	<b>10762</b>	<b>4307</b>	<b>2218</b>	<b>2423</b>	<b>1096</b>	<b>520</b>	<b>164</b>	<b>22</b>	<b>7</b>	<b>4</b>	<b>1</b>
żadna z osób nie utrzymuje się z pracy w swoim gospodarstwie rolnym (działce rolnej).....	13441	127	7113	6201	3045	1307	1183	426	173	55	7	2	2	1
są osoby utrzymujące się z pracy w swoim gospodarstwie rolnym (działce rolnej).....	6272	54	1657	4561	1262	911	1240	670	347	109	15	5	2	-
<b>z emerytury rolnej.....</b>	<b>4763</b>	<b>121</b>	<b>2081</b>	<b>2561</b>	<b>470</b>	<b>353</b>	<b>630</b>	<b>533</b>	<b>378</b>	<b>158</b>	<b>26</b>	<b>10</b>	<b>3</b>	<b>-</b>
żadna z osób nie utrzymuje się z pracy w swoim gospodarstwie rolnym (działce rolnej).....	2980	92	1666	1222	298	198	307	217	138	55	7	2	-	-
są osoby utrzymujące się z pracy w swoim gospodarstwie rolnym (działce rolnej).....	1783	29	415	1339	172	155	323	316	240	103	19	8	3	-
<b>z renty z tytułu niezdolności do pracy (renty inwalidzkiej).....</b>	<b>8248</b>	<b>72</b>	<b>3204</b>	<b>4972</b>	<b>1677</b>	<b>980</b>	<b>1161</b>	<b>613</b>	<b>368</b>	<b>134</b>	<b>29</b>	<b>5</b>	<b>3</b>	<b>2</b>
żadna z osób nie utrzymuje się z pracy w swoim gospodarstwie rolnym (działce rolnej).....	5284	50	2477	2757	1136	569	597	256	136	48	11	1	2	1
są osoby utrzymujące się z pracy w swoim gospodarstwie rolnym (działce rolnej).....	2964	22	727	2215	541	411	564	357	232	86	18	4	1	1

**TABL. 17/34/. GOSPODARSTWA DOMOWE LUDNOŚCI FAKTYCZNIE ZAMIESZKAŁEJ W GOSPODARSTWACH DOMOWYCH Z UŻYTKOWNIKIEM GOSPODARSTWA ROLNEGO (DZIAŁKI ROLNEJ) WEDŁUG POWIERZCHNI UŻYTKÓW ROLNYCH ORAZ ŹRÓDEŁ UTRZYMANIA OSÓB I GOSPODARSTWA (cd.)**

WYSZCZEGÓLNIENIE	Ogółem	Gospodarstwa domowe												
		z właścicielem zwierząt gospodarskich	z użytkownikiem działki rolnej	z użytkownikiem indywidualnego gospodarstwa rolnego										
				razem	według powierzchni użytków rolnych gospodarstwa									
					1 - 2 ha	2 - 3	3 - 5	5 - 7	7 - 10	10 - 15	15 - 20	20-30	30-50	50 ha i więcej
<b>WOJEWÓDZTWO (dok.)</b>														
<b>GOSPODARSTWA NIEROLNICZE (dok.)</b>														
z pozostałych niezarobkowych źródeł.....	7671	42	3090	4539	1860	922	1045	441	203	58	7	1	2	-
żadna z osób nie utrzymuje się z pracy w swoim gospodarstwie rolnym (działce rolnej).....	5878	36	2667	3175	1450	659	669	249	115	27	3	1	2	-
są osoby utrzymujące się z pracy w swoim gospodarstwie rolnym (działce rolnej).....	1793	6	423	1364	410	263	376	192	88	31	4	-	-	-
z dochodów z własności.....	99	2	26	71	22	7	25	8	7	-	1	1	-	-
żadna z osób nie utrzymuje się z pracy w swoim gospodarstwie rolnym (działce rolnej).....	90	1	25	64	19	6	24	7	6	-	1	1	-	-
są osoby utrzymujące się z pracy w swoim gospodarstwie rolnym (działce rolnej).....	9	1	1	7	3	1	1	1	1	-	-	-	-	-
pozostające wyłącznie lub głównie na utrzymaniu.....	968	3	349	616	220	116	151	75	32	14	5	1	-	2
żadna z osób nie utrzymuje się z pracy w swoim gospodarstwie rolnym (działce rolnej).....	902	3	335	564	207	110	137	66	27	12	3	-	-	2
są osoby utrzymujące się z pracy w swoim gospodarstwie rolnym (działce rolnej).....	66	-	14	52	13	6	14	9	5	2	2	1	-	-
<b>GOSPODARSTWA DOMOWE Z UŻYTKOWNIKIEM GOSPODARSTWA ROLNEGO (DZIAŁKI ROLNEJ) O NIEUSTALONYM ŹRÓDLE UTRZYMANIA.....</b>	<b>36</b>	<b>-</b>	<b>11</b>	<b>25</b>	<b>8</b>	<b>5</b>	<b>2</b>	<b>2</b>	<b>5</b>	<b>2</b>	<b>-</b>	<b>1</b>	<b>-</b>	<b>-</b>



**TABL. 17/34/. GOSPODARSTWA DOMOWE LUDNOŚCI FAKTYCZNIE ZAMIESZKAŁEJ W GOSPODARSTWACH DOMOWYCH Z UŻYTKOWNIKIEM GOSPODARSTWA ROLNEGO (DZIAŁKI ROLNEJ) WEDŁUG POWIERZCHNI UŻYTKÓW ROLNYCH ORAZ ŹRÓDEŁ UTRZYMANIA OSÓB I GOSPODARSTWA (cd.)**

WYSZCZEGÓLNIENIE	Ogółem	Gospodarstwa domowe												
		z właścicielem zwierząt gospodarskich	z użytkownikiem działki rolnej	z użytkownikiem indywidualnego gospodarstwa rolnego										
				razem	według powierzchni użytków rolnych gospodarstwa									
					1 - 2 ha	2 - 3	3 - 5	5 - 7	7 - 10	10 - 15	15 - 20	20-30	30-50	50 ha i więcej
<b>w tym WIEŚ (cd.)</b>														
<b>GOSPODARSTWA MIESZANE.....</b>	<b>81217</b>	<b>214</b>	<b>5941</b>	<b>75062</b>	<b>7043</b>	<b>6350</b>	<b>13568</b>	<b>13819</b>	<b>15282</b>	<b>11844</b>	<b>4128</b>	<b>2206</b>	<b>655</b>	<b>167</b>
<b>głównie rolnicze.....</b>	<b>37025</b>	<b>13</b>	<b>263</b>	<b>36749</b>	<b>714</b>	<b>1019</b>	<b>3779</b>	<b>6123</b>	<b>9591</b>	<b>9157</b>	<b>3601</b>	<b>2018</b>	<b>603</b>	<b>144</b>
<b>głównie nierolnicze.....</b>	<b>44192</b>	<b>201</b>	<b>5678</b>	<b>38313</b>	<b>6329</b>	<b>5331</b>	<b>9789</b>	<b>7696</b>	<b>5691</b>	<b>2687</b>	<b>527</b>	<b>188</b>	<b>52</b>	<b>23</b>
<b>GOSPODARSTWA NIEROLNICZE.....</b>	<b>57069</b>	<b>434</b>	<b>19379</b>	<b>37256</b>	<b>11661</b>	<b>7068</b>	<b>9225</b>	<b>5027</b>	<b>2933</b>	<b>1071</b>	<b>182</b>	<b>57</b>	<b>17</b>	<b>15</b>
<b>utrzymujące się wyłącznie lub głównie:</b>														
<b>z pracy najemnej .....</b>	<b>24241</b>	<b>94</b>	<b>7379</b>	<b>16768</b>	<b>5426</b>	<b>3127</b>	<b>4050</b>	<b>2232</b>	<b>1328</b>	<b>493</b>	<b>85</b>	<b>18</b>	<b>5</b>	<b>4</b>
<b>żadna z osób nie utrzymuje się z pracy w swoim gospodarstwie rolnym (działce rolnej).....</b>	12067	70	5169	6828	2963	1382	1402	613	331	107	19	7	3	1
<b>są osoby utrzymujące się z pracy w swoim gospodarstwie rolnym (działce rolnej).....</b>	12174	24	2210	9940	2463	1745	2648	1619	997	386	66	11	2	3
<b>z pracy na rachunek własny z wyjątkiem pracy w swoim gospodarstwie rolnym (działce rolnej).....</b>	<b>3901</b>	<b>9</b>	<b>1083</b>	<b>2809</b>	<b>947</b>	<b>495</b>	<b>662</b>	<b>320</b>	<b>228</b>	<b>104</b>	<b>23</b>	<b>19</b>	<b>5</b>	<b>6</b>
<b>żadna z osób nie utrzymuje się z pracy w swoim gospodarstwie rolnym (działce rolnej).....</b>	2425	8	856	1561	626	279	338	145	97	46	14	10	2	4
<b>są osoby utrzymujące się z pracy w swoim gospodarstwie rolnym (działce rolnej).....</b>	1476	1	227	1248	321	216	324	175	131	58	9	9	3	2

**TABL. 17/34/. GOSPODARSTWA DOMOWE LUDNOŚCI FAKTYCZNIE ZAMIESZKAŁEJ W GOSPODARSTWACH DOMOWYCH Z UŻYTKOWNIKIEM GOSPODARSTWA ROLNEGO (DZIAŁKI ROLNEJ) WEDŁUG POWIERZCHNI UŻYTKÓW ROLNYCH ORAZ ŹRÓDEŁ UTRZYMANIA OSÓB I GOSPODARSTWA (cd.)**

WYSZCZEGÓLNIENIE	Ogółem	Gospodarstwa domowe												
		z właścicielem zwierząt gospodarskich	z użytkownikiem działki rolnej	z użytkownikiem indywidualnego gospodarstwa rolnego										
				razem	według powierzchni użytków rolnych gospodarstwa									
					1 - 2 ha	2 - 3	3 - 5	5 - 7	7 - 10	10 - 15	15 - 20	20-30	30-50	50 ha i więcej
<b>w tym WIEŚ (cd.)</b>														
<b>GOSPODARSTWA NIEROLNICZE (cd.)</b>														
<b>z emerytury pracowniczej, kombatanckiej i pochodnych .....</b>	<b>12395</b>	<b>120</b>	<b>4722</b>	<b>7553</b>	<b>2440</b>	<b>1586</b>	<b>1957</b>	<b>955</b>	<b>461</b>	<b>134</b>	<b>14</b>	<b>4</b>	<b>1</b>	<b>1</b>
żadna z osób nie utrzymuje się z pracy w swoim gospodarstwie rolnym (działce rolnej).....	7106	76	3454	3576	1468	782	829	323	132	38	3	-	-	1
są osoby utrzymujące się z pracy w swoim gospodarstwie rolnym (działce rolnej).....	5289	44	1268	3977	972	804	1128	632	329	96	11	4	1	-
<b>z emerytury rolnej.....</b>	<b>4436</b>	<b>113</b>	<b>1930</b>	<b>2393</b>	<b>403</b>	<b>318</b>	<b>597</b>	<b>516</b>	<b>369</b>	<b>153</b>	<b>24</b>	<b>10</b>	<b>3</b>	<b>-</b>
żadna z osób nie utrzymuje się z pracy w swoim gospodarstwie rolnym (działce rolnej).....	2732	84	1540	1108	250	172	284	208	133	52	7	2	-	-
są osoby utrzymujące się z pracy w swoim gospodarstwie rolnym (działce rolnej).....	1704	29	390	1285	153	146	313	308	236	101	17	8	3	-
<b>z renty z tytułu niezdolności do pracy (renty inwalidzkiej).....</b>	<b>5977</b>	<b>61</b>	<b>2113</b>	<b>3803</b>	<b>1095</b>	<b>747</b>	<b>926</b>	<b>544</b>	<b>335</b>	<b>121</b>	<b>26</b>	<b>5</b>	<b>2</b>	<b>2</b>
żadna z osób nie utrzymuje się z pracy w swoim gospodarstwie rolnym (działce rolnej).....	3369	42	1500	1827	631	382	431	210	122	39	9	1	1	1
są osoby utrzymujące się z pracy w swoim gospodarstwie rolnym (działce rolnej).....	2608	19	613	1976	464	365	495	334	213	82	17	4	1	1

**TABL. 17/34/. GOSPODARSTWA DOMOWE LUDNOŚCI FAKTYCZNIE ZAMIESZKAŁEJ W GOSPODARSTWACH DOMOWYCH Z UŻYTKOWNIKIEM GOSPODARSTWA ROLNEGO (DZIAŁKI ROLNEJ) WEDŁUG POWIERZCHNI UŻYTKÓW ROLNYCH ORAZ ŹRÓDEŁ UTRZYMANIA OSÓB I GOSPODARSTWA (dok.)**

WYSZCZEGÓLNIENIE	Ogółem	Gospodarstwa domowe												
		z właścicielem zwierząt gospodarskich	z użytkownikiem działki rolnej	z użytkownikiem indywidualnego gospodarstwa rolnego										
				razem	według powierzchni użytków rolnych gospodarstwa									
					1 - 2 ha	2 - 3	3 - 5	5 - 7	7 - 10	10 - 15	15 - 20	20-30	30-50	50 ha i więcej
<b>w tym WIEŚ (dok.)</b>														
<b>GOSPODARSTWA NIEROLNICZE (dok.)</b>														
<b>z pozostałych niezarobkowych źródeł.....</b>	<b>5408</b>	<b>32</b>	<b>1908</b>	<b>3468</b>	<b>1213</b>	<b>711</b>	<b>908</b>	<b>390</b>	<b>185</b>	<b>54</b>	<b>5</b>	<b>1</b>	<b>1</b>	<b>-</b>
żadna z osób nie utrzymuje się z pracy w swoim gospodarstwie rolnym (działce rolnej).....	3859	27	1582	2250	881	482	551	209	97	25	3	1	1	-
są osoby utrzymujące się z pracy w swoim gospodarstwie rolnym (działce rolnej).....	1549	5	326	1218	332	229	357	181	88	29	2	-	-	-
<b>z dochodów z własności.....</b>	<b>56</b>	<b>2</b>	<b>15</b>	<b>39</b>	<b>8</b>	<b>5</b>	<b>14</b>	<b>6</b>	<b>5</b>	<b>-</b>	<b>1</b>	<b>-</b>	<b>-</b>	<b>-</b>
żadna z osób nie utrzymuje się z pracy w swoim gospodarstwie rolnym (działce rolnej).....	50	1	14	35	6	4	14	6	4	-	1	-	-	-
są osoby utrzymujące się z pracy w swoim gospodarstwie rolnym (działce rolnej).....	6	1	1	4	2	1	-	-	1	-	-	-	-	-
<b>pozostające wyłącznie lub głównie na utrzymaniu.....</b>	<b>655</b>	<b>3</b>	<b>229</b>	<b>423</b>	<b>129</b>	<b>79</b>	<b>111</b>	<b>64</b>	<b>22</b>	<b>12</b>	<b>4</b>	<b>-</b>	<b>-</b>	<b>2</b>
żadna z osób nie utrzymuje się z pracy w swoim gospodarstwie rolnym (działce rolnej).....	599	3	217	379	118	73	99	56	18	10	3	-	-	2
są osoby utrzymujące się z pracy w swoim gospodarstwie rolnym (działce rolnej).....	56	-	12	44	11	6	12	8	4	2	1	-	-	-
<b>GOSPODARSTWA DOMOWE Z UŻYTKOWNIKIEM GOSPODARSTWA ROLNEGO (DZIAŁKI ROLNEJ) O NIEUSTALONYM ŹRÓDLE UTRZYMANIA.....</b>	<b>22</b>	<b>-</b>	<b>6</b>	<b>16</b>	<b>4</b>	<b>3</b>	<b>1</b>	<b>2</b>	<b>3</b>	<b>2</b>	<b>-</b>	<b>1</b>	<b>-</b>	<b>-</b>

**TABL. 18/35/. GOSPODARSTWA DOMOWE LUDNOŚCI FAKTYCZNIE ZAMIESZKAŁEJ  
(DZIAŁKI ROLNEJ) WEDŁUG ŹRÓDEŁ UTRZYMANIA ORAZ TYPU**

L.p.	WYSZCZEGÓLNIENIE	Ogółem	Mieszane-głównie rolnicze					
			Rolnicze	utrzymujące się dodatkowo				
				razem	z pracy poza swoim gospodarstwem rolnym (działką rolną)		z niezarobkowych źródeł	z dochodów z własności
					najemnej	na rachunek własny lub z dochodów z najmu		
<b>OGÓ</b>								
<b>1</b>	<b>OGÓLEM.....</b>	<b>203890</b>	<b>25777</b>	<b>38455</b>	<b>10548</b>	<b>2255</b>	<b>25623</b>	<b>29</b>
<b>Gospodarstwa domowe:</b>								
<b>2</b>	<b>rodzinne.....</b>	<b>177174</b>	<b>20654</b>	<b>37261</b>	<b>10239</b>	<b>2117</b>	<b>24886</b>	<b>19</b>
3	jednorodzinne.....	156911	19497	29272	8290	1811	19154	17
4	małżeństwo lub związek partnerski bez dzieci.....	24462	1805	2086	342	120	1622	2
5	małżeństwo lub związek partnerski z dziećmi.....	108558	16038	21892	7400	1599	12881	12
6	rodzic z dziećmi.....	23891	1654	5294	548	92	4651	3
7	dwurodzinne.....	19560	1115	7697	1849	288	5559	1
8	trzy i więcej rodzinne.....	703	42	292	100	18	173	1
<b>9</b>	<b>nierodzinne.....</b>	<b>26716</b>	<b>5123</b>	<b>1194</b>	<b>309</b>	<b>138</b>	<b>737</b>	<b>10</b>
10	jednoosobowe.....	24326	4777	756	228	127	392	9
11	wielooosobowe.....	2390	346	438	81	11	345	1
<b>w tym Gospodarstwa domowe z użytkownikiem</b>								
<b>12</b>	<b>RAZEM.....</b>	<b>160974</b>	<b>25257</b>	<b>38068</b>	<b>10437</b>	<b>2209</b>	<b>25396</b>	<b>26</b>
<b>Gospodarstwa domowe:</b>								
<b>13</b>	<b>rodzinne.....</b>	<b>142510</b>	<b>20295</b>	<b>36907</b>	<b>10136</b>	<b>2074</b>	<b>24681</b>	<b>16</b>
14	jednorodzinne.....	124469	19146	28947	8200	1771	18962	14
15	małżeństwo lub związek partnerski bez dzieci.....	15989	1743	2041	338	116	1586	1
16	małżeństwo lub związek partnerski z dziećmi.....	89502	15791	21658	7318	1564	12765	11
17	rodzic z dziećmi.....	18978	1612	5248	544	91	4611	2
18	dwurodzinne.....	17387	1107	7668	1836	285	5546	1
19	trzy i więcej rodzinne.....	654	42	292	100	18	173	1
<b>20</b>	<b>nierodzinne.....</b>	<b>18464</b>	<b>4962</b>	<b>1161</b>	<b>301</b>	<b>135</b>	<b>715</b>	<b>10</b>
21	jednoosobowe.....	16569	4618	730	220	124	377	9
22	wielooosobowe.....	1895	344	431	81	11	338	1

**W GOSPODARSTWACH DOMOWYCH Z UŻYTKOWNIKIEM GOSPODARSTWA ROLNEGO  
GOSPODARSTWA**

Źródła utrzymania gospodarstwa domowego													L.p.
Mieszane-głównie nierolnicze						Nierolnicze						nie usta- lono	
razem	utrzymujące się głównie					razem	utrzymujące się głównie						
	z pracy poza swoim gospodarstwem rolnym (działką rolną)		z nieza- robko- wych źródeł	z docho- dów z wła- sności	na utrzy- maniu		z pracy poza swoim gospodarstwem rolnym (działką rolną)		z nieza- robko- wych źródeł	z docho- dów z wła- sności	na utrzy- maniu		
	najem- nej	na rachunek własny lub z do- chodów z najmu					najem- nej	na rachunek własny lub z do- chodów z najmu					

**ŁEM**

<b>49748</b>	<b>23303</b>	<b>4060</b>	<b>22361</b>	<b>21</b>	<b>3</b>	<b>89874</b>	<b>39763</b>	<b>8649</b>	<b>40395</b>	<b>99</b>	<b>968</b>	<b>36</b>	<b>1</b>
<b>41861</b>	<b>21450</b>	<b>3715</b>	<b>16681</b>	<b>12</b>	<b>3</b>	<b>77367</b>	<b>37480</b>	<b>8014</b>	<b>31521</b>	<b>63</b>	<b>289</b>	<b>31</b>	<b>2</b>
38264	19520	3442	15287	12	3	69848	33732	7446	28326	60	284	30	3
6651	1255	247	5149	-	-	13909	3108	889	9883	8	21	11	4
26591	17035	3043	6502	10	1	44022	26552	5970	11348	38	114	15	5
5022	1230	152	3636	2	2	11917	4072	587	7095	14	149	4	6
3479	1863	261	1355	-	-	7268	3628	544	3088	3	5	1	7
118	67	12	39	-	-	251	120	24	107	-	-	-	8
<b>7887</b>	<b>1853</b>	<b>345</b>	<b>5680</b>	<b>9</b>	<b>-</b>	<b>12507</b>	<b>2283</b>	<b>635</b>	<b>8874</b>	<b>36</b>	<b>679</b>	<b>5</b>	<b>9</b>
7364	1721	334	5300	9	-	11426	2018	582	8141	35	650	3	10
523	132	11	380	-	-	1081	265	53	733	1	29	2	11

**indywidualnego gospodarstwa rolnego**

<b>42612</b>	<b>20978</b>	<b>3787</b>	<b>17828</b>	<b>16</b>	<b>3</b>	<b>55012</b>	<b>25534</b>	<b>5957</b>	<b>22834</b>	<b>71</b>	<b>616</b>	<b>25</b>	<b>12</b>
<b>36926</b>	<b>19410</b>	<b>3476</b>	<b>14026</b>	<b>11</b>	<b>3</b>	<b>48361</b>	<b>24059</b>	<b>5524</b>	<b>18569</b>	<b>46</b>	<b>163</b>	<b>21</b>	<b>13</b>
33495	17549	3208	12724	11	3	42861	21181	5100	16377	44	159	20	14
4984	1091	229	3664	-	-	7216	1839	580	4778	6	13	5	15
23984	15333	2845	5796	9	1	28057	16645	4122	7196	28	66	12	16
4527	1125	134	3264	2	2	7588	2697	398	4403	10	80	3	17
3317	1797	257	1263	-	-	5294	2773	405	2110	2	4	1	18
114	64	11	39	-	-	206	105	19	82	-	-	-	19
<b>5686</b>	<b>1568</b>	<b>311</b>	<b>3802</b>	<b>5</b>	<b>-</b>	<b>6651</b>	<b>1475</b>	<b>433</b>	<b>4265</b>	<b>25</b>	<b>453</b>	<b>4</b>	<b>20</b>
5231	1451	303	3472	5	-	5988	1281	394	3853	25	435	2	21
455	117	8	330	-	-	663	194	39	412	-	18	2	22



**TABL. 18/35/. GOSPODARSTWA DOMOWE LUDNOŚCI FAKTYCZNIE ZAMIESZKAŁEJ  
(DZIAŁKI ROLNEJ) WEDŁUG ŹRÓDEŁ UTRZYMANIA ORAZ TYPU**

L.p.	WYSZCZEGÓLNIENIE	Ogółem	Mieszane-głównie rolnicze					z docho- dów z wła- sności
			Rolnicze	utrzymujące się dodatkowo				
				razem	z pracy poza swoim gospodarstwem rolnym (działką rolną)		z nieza- robko- wych źródeł	
					najem- nej	na rachunek własny lub z do- chodów z najmu		
<b>w tym</b>								
<b>23</b>	<b>RAZEM.....</b>	<b>162850</b>	<b>24542</b>	<b>37025</b>	<b>10037</b>	<b>1993</b>	<b>24968</b>	<b>27</b>
<b>Gospodarstwa domowe:</b>								
<b>24</b>	<b>rodzinne.....</b>	<b>141617</b>	<b>19704</b>	<b>35897</b>	<b>9752</b>	<b>1874</b>	<b>24254</b>	<b>17</b>
25	jednorodzinne.....	123495	18573	28054	7845	1590	18604	15
26	małżeństwo lub związek partnerski bez dzieci.....	17788	1696	1961	316	105	1538	2
27	małżeństwo lub związek partnerski z dziećmi.....	86022	15335	20959	7008	1402	12539	10
28	rodzic z dziećmi.....	19685	1542	5134	521	83	4527	3
29	dwurodzinne.....	17484	1089	7556	1808	269	5478	1
30	trzy i więcej rodzinne.....	638	42	287	99	15	172	1
<b>31</b>	<b>nierodzinne.....</b>	<b>21233</b>	<b>4838</b>	<b>1128</b>	<b>285</b>	<b>119</b>	<b>714</b>	<b>10</b>
32	jednoosobowe.....	19150	4507	699	209	108	373	9
33	wielooosobowe.....	2083	331	429	76	11	341	1
<b>w tym Gospodarstwa domowe z użytkownikiem</b>								
<b>34</b>	<b>RAZEM.....</b>	<b>136502</b>	<b>24168</b>	<b>36749</b>	<b>9960</b>	<b>1970</b>	<b>24795</b>	<b>24</b>
<b>Gospodarstwa domowe:</b>								
<b>35</b>	<b>rodzinne.....</b>	<b>120906</b>	<b>19451</b>	<b>35649</b>	<b>9680</b>	<b>1853</b>	<b>24102</b>	<b>14</b>
36	jednorodzinne.....	104232	18328	27830	7784	1570	18464	12
37	małżeństwo lub związek partnerski bez dzieci.....	12541	1661	1929	313	103	1512	1
38	małżeństwo lub związek partnerski z dziećmi.....	75131	15158	20798	6953	1385	12451	9
39	rodzic z dziećmi.....	5103	518	82	4501	2	4222	1018
40	dwurodzinne.....	7532	1797	268	5466	1	3159	1736
41	trzy i więcej rodzinne.....	287	99	15	172	1	107	60
<b>42</b>	<b>nierodzinne.....</b>	<b>1100</b>	<b>280</b>	<b>117</b>	<b>693</b>	<b>10</b>	<b>5079</b>	<b>1388</b>
43	jednoosobowe.....	677	204	106	358	9	4649	1278
44	wielooosobowe.....	423	76	11	335	1	430	110

**W GOSPODARSTWACH DOMOWYCH Z UŻYTKOWNIKIEM GOSPODARSTWA ROLNEGO  
GOSPODARSTWA (dok.)**

Źródła utrzymania gospodarstwa domowego													L.p.
Mieszane-głównie nierolnicze						Nierolnicze						nie ustalono	
razem	utrzymujące się głównie					razem	utrzymujące się głównie						
	z pracy poza swoim gospodarstwem rolnym (działką rolną)		z niezarobkowych źródeł	z dochodów z własności	na utrzymaniu		z pracy poza swoim gospodarstwem rolnym (działką rolną)		z niezarobkowych źródeł	z dochodów z własności	na utrzymaniu		
	najemnej	na rachunek własny lub z dochodów z najmu					najemnej	na rachunek własny lub z dochodów z najmu					

**WIEŚ**

<b>44192</b>	<b>20898</b>	<b>2997</b>	<b>20278</b>	<b>16</b>	<b>3</b>	<b>57069</b>	<b>24241</b>	<b>3901</b>	<b>28216</b>	<b>56</b>	<b>655</b>	<b>22</b>	<b>23</b>
<b>37271</b>	<b>19284</b>	<b>2747</b>	<b>15230</b>	<b>7</b>	<b>3</b>	<b>48728</b>	<b>22839</b>	<b>3566</b>	<b>22133</b>	<b>29</b>	<b>161</b>	<b>17</b>	<b>24</b>
33869	17429	2511	13919	7	3	42983	19887	3210	19702	27	157	16	25
5727	1081	168	4478	-	-	8397	1579	356	6447	5	10	7	26
23486	15233	2238	6007	7	1	26234	15611	2576	7961	18	68	8	27
4656	1115	105	3434	-	2	8352	2697	278	5294	4	79	1	28
3293	1793	226	1274	-	-	5545	2854	339	2346	2	4	1	29
109	62	10	37	-	-	200	98	17	85	-	-	-	30
<b>6921</b>	<b>1614</b>	<b>250</b>	<b>5048</b>	<b>9</b>	<b>-</b>	<b>8341</b>	<b>1402</b>	<b>335</b>	<b>6083</b>	<b>27</b>	<b>494</b>	<b>5</b>	<b>31</b>
6432	1489	242	4692	9	-	7509	1190	296	5522	26	475	3	32
489	125	8	356	-	-	832	212	39	561	1	19	2	33

**indywidualnego gospodarstwa rolnego**

<b>38313</b>	<b>19006</b>	<b>2811</b>	<b>16482</b>	<b>11</b>	<b>3</b>	<b>37256</b>	<b>16768</b>	<b>2809</b>	<b>17217</b>	<b>39</b>	<b>423</b>	<b>16</b>	<b>34</b>
<b>33234</b>	<b>17618</b>	<b>2582</b>	<b>13025</b>	<b>6</b>	<b>3</b>	<b>32560</b>	<b>15790</b>	<b>2572</b>	<b>14088</b>	<b>18</b>	<b>92</b>	<b>12</b>	<b>35</b>
29968	15822	2349	11788	6	3	28095	13394	2289	12306	17	89	11	36
4379	963	156	3260	-	-	4568	993	234	3330	4	7	4	37
21367	13841	2098	5421	6	1	17802	10454	1853	5443	11	41	6	38
95	3107	-	2	-	2	5725	1947	202	3533	2	41	1	39
223	1200	-	-	-	-	4291	2306	269	1712	1	3	1	40
10	37	-	-	-	-	174	90	14	70	-	-	-	41
<b>229</b>	<b>3457</b>	<b>5</b>	<b>-</b>	<b>5</b>	<b>-</b>	<b>4696</b>	<b>978</b>	<b>237</b>	<b>3129</b>	<b>21</b>	<b>331</b>	<b>4</b>	<b>42</b>
222	3144	5	-	5	-	4146	811	207	2787	21	320	2	43
7	313	-	-	-	-	550	167	30	342	-	11	2	44

**TABL. 19/36/. GOSPODARSTWA DOMOWE LUDNOŚCI FAKTYCZNIE ZAMIESZKAŁEJ  
W GOSPODARSTWACH DOMOWYCH Z UŻYTKOWNIKIEM  
GOSPODARSTWA ROLNEGO (DZIAŁKI ROLNEJ) WEDŁUG PŁCI, WIEKU  
I POZIOMU WYKSZTAŁCENIA ROLNICZEGO OSOBY KIERUJĄCEJ  
GOSPODARSTWEM**

WIEK I PŁEĆ OSOBY KIERUJĄCEJ GOSPODARSTWEM	Ogółem	Poziom wykształcenia rolniczego osoby kierującej gospodarstwem					brak wykształcenia rolniczego
		wyższe rolnicze	policealne rolnicze	średnie zawodowe rolnicze	zasadnicze zawodowe rolnicze	kurs rolniczy	

**OGÓŁEM**

<b>OGÓŁEM.....</b>	<b>165002</b>	<b>1490</b>	<b>315</b>	<b>9430</b>	<b>20707</b>	<b>48173</b>	<b>84887</b>
w wieku:							
15-17.....	87	-	-	-	4	2	81
18-19.....	435	-	-	14	41	21	359
20-24.....	3955	23	-	287	520	171	2954
25-29.....	10303	109	10	794	1657	551	7182
30-34.....	14862	151	15	1182	2740	1540	9234
35-39.....	19186	164	52	1978	4427	3095	9470
40-44.....	24727	251	126	1859	3873	7543	11075
45-49.....	26963	304	52	1551	3451	10958	10647
50-54.....	22888	249	31	948	2623	9861	9176
55-59.....	13642	123	17	391	972	5990	6149
60-64.....	9113	57	7	220	208	3380	5241
65-69.....	8016	35	2	131	89	2486	5273
70-74.....	5822	14	2	49	66	1525	4166
75-79.....	3261	8	-	18	27	757	2451
80 lat i więcej.....	1735	1	1	8	9	293	1423
nieustalonym.....	7	1	-	-	-	-	6

**w tym Kobiety**

<b>RAZEM.....</b>	<b>43468</b>	<b>317</b>	<b>126</b>	<b>2464</b>	<b>2606</b>	<b>9663</b>	<b>28292</b>
w wieku:							
15-17.....	19	-	-	-	2	1	16
18-19.....	122	-	-	3	7	8	104
20-24.....	976	8	-	65	51	39	813
25-29.....	2334	18	4	182	179	89	1862
30-34.....	3229	33	2	316	253	219	2406
35-39.....	4118	41	24	665	463	417	2508
40-44.....	5530	47	63	487	417	1210	3306
45-49.....	6566	84	15	374	514	2048	3531
50-54.....	6057	61	12	197	501	2195	3091
55-59.....	3603	16	5	91	149	1234	2108
60-64.....	2814	3	1	39	28	755	1988
65-69.....	3061	3	-	29	19	655	2355
70-74.....	2517	2	-	11	17	446	2041
75-79.....	1577	-	-	2	3	244	1328
80 lat i więcej.....	941	1	-	3	3	103	831
nieustalonym.....	4	-	-	-	-	-	4

**TABL. 19/36/. GOSPODARSTWA DOMOWE LUDNOŚCI FAKTYCZNIE ZAMIESZKAŁEJ  
W GOSPODARSTWACH DOMOWYCH Z UŻYTKOWNIKIEM  
GOSPODARSTWA ROLNEGO (DZIAŁKI ROLNEJ) WEDŁUG PŁCI, WIEKU  
I POZIOMU WYKSZTAŁCENIA ROLNICZEGO OSOBY KIERUJĄCEJ  
GOSPODARSTWEM (dok.)**

WIEK I PŁEĆ OSOBY KIERUJĄCEJ GOSPODARSTWEM	Ogółem	Poziom wykształcenia rolniczego osoby kierującej gospodarstwem					
		wyższe rolnicze	policealne rolnicze	średnie zawodowe rolnicze	zasadnicze zawodowe rolnicze	kurs rolniczy	brak wykształcenia rolniczego

w tym

Gospodarstwa domowe z użytkownikiem indywidualnego gospodarstwa rolnego

<b>RAZEM.....</b>	<b>140080</b>	<b>1330</b>	<b>279</b>	<b>8734</b>	<b>20038</b>	<b>44119</b>	<b>65580</b>
w wieku:							
15-17.....	79	-	-	-	4	2	73
18-19.....	408	-	-	13	41	21	333
20-24.....	3668	23	-	279	504	164	2698
25-29.....	9405	102	9	762	1628	521	6383
30-34.....	13382	140	13	1133	2686	1467	7943
35-39.....	17329	149	46	1870	4325	2970	7969
40-44.....	22159	232	112	1748	3781	7199	9087
45-49.....	23801	271	46	1438	3338	10351	8357
50-54.....	19796	227	27	859	2513	9267	6903
55-59.....	11213	100	16	311	895	5451	4440
60-64.....	6813	43	6	179	182	2881	3522
65-69.....	5514	26	2	90	72	1987	3337
70-74.....	3733	9	1	33	46	1132	2512
75-79.....	1871	6	-	13	18	526	1308
80 lat i więcej.....	903	1	1	6	5	180	710
nieustalonym.....	6	1	-	-	-	-	5

w tym Kobiety

<b>RAZEM.....</b>	<b>33750</b>	<b>272</b>	<b>103</b>	<b>2203</b>	<b>2413</b>	<b>8479</b>	<b>20280</b>
w wieku:							
15-17.....	17	-	-	-	2	1	14
18-19.....	113	-	-	2	7	8	96
20-24.....	867	8	-	61	48	36	714
25-29.....	1999	14	4	168	174	83	1556
30-34.....	2751	30	2	298	240	193	1988
35-39.....	3508	35	19	612	440	383	2019
40-44.....	4612	41	52	442	393	1117	2567
45-49.....	5372	73	12	329	475	1867	2616
50-54.....	4916	53	10	168	457	2009	2219
55-59.....	2660	12	4	64	125	1056	1399
60-64.....	1923	1	-	29	22	620	1251
65-69.....	2076	2	-	18	11	539	1506
70-74.....	1573	2	-	8	14	331	1218
75-79.....	881	-	-	2	3	170	706
80 lat i więcej.....	479	1	-	2	2	66	408
nieustalonym.....	3	-	-	-	-	-	3