



URZĄD STATYSTYCZNY W ŁODZI



Mieszkania

w województwie łódzkim

Narodowy Spis Powszechny Ludności i Mieszkań 2011

ŁÓDŹ 2013

ZESPÓŁ REDAKCYJNY
URZĘDU STATYSTYCZNEGO W ŁODZI

PRZEWODNICZĄCY

Piotr Ryszard Cmela

CZŁONKOWIE:

Edward Bedlechowicz, Mariola Chrobot, Ewelina Herman, Anna Jaeschke,
Stanisław Kaniewicz, Sławomir Konczak, Włodzimierz Obraniak, Elżbieta Ossowska,
Tomasz Piasecki, Jolanta Włodarczyk, Lilianna Wójcik

REDAKCJA MERYTORYCZNA
I SKŁAD KOMPUTEROWY

Łódzki Ośrodek Badań Regionalnych

pod kierunkiem

Anny Jaeschke

KONSULTACJA

Stanisław Kaniewicz

PROJEKT OKŁADKI

Lidia Motrenko-Makuch

Publikacja dostępna w Internecie:

www.stat.gov.pl/lodz

ISBN 978-83-60002-53-7

Przy publikowaniu danych GUS prosimy o podanie źródła

Druk: Zakład Wydawnictw Statystycznych, al. Niepodległości 208, 00-925 Warszawa

Nakład 95 egz.

Cena zł 20,00

PRZEDMOWA

Publikacja „Mieszkania” jest kolejnym z opracowań prezentujących wyniki Narodowego Spisu Powszechnego Ludności i Mieszkań 2011. Celem niniejszego opracowania jest zapoznanie odbiorców z informacjami charakteryzującymi stan zasobów mieszkaniowych na terenie województwa łódzkiego.

W publikacji przedstawiono informacje o liczbie mieszkań i ich własności oraz dane dotyczące jakościowych aspektów zasobów mieszkaniowych, tj. wielkości i wieku mieszkań, ich wyposażenia w instalacje techniczno-sanitarne, warunków mieszkaniowych ludności. Wyniki zaprezentowano dla województwa ogółem oraz w podziale na miasto i wieś, a wybrane zjawiska także na poziomie powiatów.

Opracowanie składa się z czterech części: uwag ogólnych, w których przedstawiono metody realizacji spisu i źródła pozyskiwania danych, uwag metodycznych, zawierających wyjaśnienie pojęć i definicji spisowych, komentarza analitycznego z opisową i graficzną interpretacją wyników badania oraz części tabelarycznej.

Publikacja dostępna jest także w wersji elektronicznej (na płycie CD) oraz na stronie internetowej Urzędu Statystycznego w Łodzi.

Dyrektor
Urzędu Statystycznego w Łodzi



dr Piotr Ryszard Cmela

SPIS TREŚCI	Strona
PRZEDMOWA	3
SPIS TABLIC I WYKRESÓW	4
UWAGI OGÓLNE	9
1. Podstawa prawna i metody realizacji spisu ludności i mieszkań 2011	9
2. Podstawowe cele powszechnego spisu ludności i mieszkań 2011	10
3. Zakres podmiotowy badania	10
4. Zakres tematyczny powszechnego spisu mieszkań 2011	11
5. Metoda realizacji spisu i źródła danych wykorzystane w zakresie spisu mieszkań	11
6. Formy upowszechniania wyników spisu	13
7. Uwagi techniczne	13
UWAGI METODYCZNE – POJĘCIA I DEFINICJE SPISOWE	14
KOMENTARZ ANALITYCZNY	28
I. Zasoby mieszkaniowe, stan i struktura	28
II. Mieszkania zamieszkałe	29
1. Stan i zmiany zasobów mieszkaniowych	29
2. Własność mieszkań	30
3. Wiek mieszkań	33
4. Wielkość mieszkań	34
5. Wyposażenie mieszkań w instalacje techniczno-sanitarne	37
6. Zaludnienie mieszkań	40
7. Mieszkania o warunkach substandardowych	42
ANEKS TABELARYCZNY	45

SPIS TABLIC I WYKRESÓW

TABLICE	Str.
1. 1. Mieszkania zamieszkane i niezamieszkane w 2011 r.	28
1. 2. Mieszkania zamieszkane i ludność w tych mieszkaniach w latach 2002 i 2011.	29
1. 3. Przyrost mieszkań zamieszkanych w latach 2002-2011	30
2. 4. Mieszkania zamieszkane według rodzaju podmiotów będących ich właścicielami w 2011 r.	31
2. 5. Mieszkania zamieszkane według własności mieszkań w budynkach stanowiących własność lub współwłasność w 2011 r.	32
3. 6. Mieszkania zamieszkane, ich powierzchnia użytkowa oraz struktura według okresu wybudowania budynku w 2011 r.	33
4. 7. Mieszkania zamieszkane według liczby izb w latach 2002 i 2011	34
4. 8. Mieszkania zamieszkane według powierzchni użytkowej w latach 2002 i 2011 ...	35
4. 9. Mieszkania zamieszkane według powierzchni użytkowej i okresu budowy budynku w 2011 r.	36
4. 10. Przeciętna powierzchnia użytkowa i przeciętna liczba izb w mieszkaniach zamieszkanych według okresu wybudowania budynku w 2011 r.	36
5. 11. Wyposażenie mieszkań zamieszkanych w instalacje techniczno-sanitarne w latach 2002 i 2011	37
5. 12. Mieszkania zamieszkane według rodzaju podmiotów będących ich właścicielami i stopnia wyposażenia w instalacje w 2011 r.	39
6. 13. Ogólne wskaźniki zaludnienia mieszkań w latach 2002 i 2011	40
6. 14. Struktura ludności według liczby osób przypadającej na 1 izbę w latach 2002 i 2011	41
6. 15. Struktura ludności według powierzchni użytkowej przypadającej na 1 osobę w latach 2002 i 2011	42
7. 16. Mieszkania zamieszkane stale według warunków mieszkaniowych w 2011 r.	43

ANEKS TABELARYCZNY

TABLICE PRZEGLĄDOWE	Str.
I. Mieszkania zamieszkane stale i ludność w mieszkaniach według powiatów	46
II. Podstawowe wskaźniki warunków mieszkaniowych według powiatów	51
III. Mieszkania zamieszkane i ich struktura według liczby izb	55
IV. Struktura mieszkań zamieszkanych według liczby izb oraz powiatów	62
V. Mieszkania zamieszkane i ich struktura według powierzchni użytkowej	65
VI. Struktura mieszkań zamieszkanych według powierzchni użytkowej oraz powiatów	72

SPIS TABLIC I WYKRESÓW (cd.)

Str.

VII.	Mieszkania zamieszkane według wyposażenia w instalacje oraz powiatów	76
VIII.	Struktura mieszkań zamieszkałych według wyposażenia w instalacje oraz powiatów	84
IX.	Mieszkania zamieszkane stale i ludność w mieszkaniach według stopnia wyposażenia w instalacje oraz powiatów	88
X.	Mieszkania zamieszkane stale i ludność w mieszkaniach według liczby osób na 1 izbę oraz powiatów	104
XI.	Mieszkania zamieszkane stale i ludność w mieszkaniach według powierzchni użytkowej przypadającej na 1 osobę oraz powiatów	120

TABLICE WYNIKOWE

1.	Mieszkania według zamieszkania oraz powiatów	136
2.	Zamieszkane mieszkania i inne pomieszczenia oraz zamieszkująca w nich ludność według powiatów	138
3.	Mieszkania zamieszkane według form własności oraz powiatów	140
4.	Ogólne dane o zamieszkałych mieszkaniach i warunkach mieszkaniowych według form własności	144
5.	Mieszkania zamieszkane według okresu budowy budynku oraz form własności	150
6.	Mieszkania zamieszkane według liczby izb oraz okresu budowy budynku	156
7.	Mieszkania zamieszkane według liczby izb oraz form własności	160
8.	Mieszkania zamieszkane według liczby izb oraz sposobu wykorzystywania pokoi	166
9.	Mieszkania zamieszkane według powierzchni użytkowej oraz okresu budowy budynku	168
10.	Mieszkania zamieszkane według powierzchni użytkowej oraz form własności	172
11.	Mieszkania zamieszkane według powierzchni użytkowej i sposobu jej wykorzystywania	178
12.	Mieszkania zamieszkane według wyposażenia w wodociąg i ustęp oraz liczby izb	180
13.	Mieszkania zamieszkane według wyposażenia w wodociąg i ustęp oraz okresu budowy budynku	186
14.	Mieszkania zamieszkane według wyposażenia w wodociąg i ustęp oraz form własności	192
15.	Mieszkania zamieszkane bez wodociągu i bez ustępu według okresu budowy budynku	200
16.	Mieszkania zamieszkane bez wodociągu i bez ustępu według form własności	206

SPIS TABLIC I WYKRESÓW (cd.)

	Str.
17. Mieszkania zamieszkane według wyposażenia w łazienkę, wodociąg i gaz oraz liczby izb	216
18. Mieszkania zamieszkane według wyposażenia w łazienkę, wodociąg i gaz oraz okresu budowy budynku	222
19. Mieszkania zamieszkane według wyposażenia w łazienkę, wodociąg i gaz oraz form własności	228
20. Mieszkania zamieszkane według sposobu ich ogrzewania oraz liczby izb	238
21. Mieszkania zamieszkane według sposobu ich ogrzewania oraz okresu budowy budynku	248
22. Mieszkania zamieszkane według sposobu ich ogrzewania oraz form własności ...	257
23. Mieszkania zamieszkane ogrzewane indywidualnie i powierzchnia tych mieszkań według zastosowanego paliwa - energii do ogrzewania oraz form własności	272
24. Mieszkania zamieszkane według stopnia wyposażenia w instalacje powierzchni użytkowej oraz liczby izb	286
25. Mieszkania zamieszkane według stopnia wyposażenia w instalacje oraz okresu budowy budynku	298
26. Mieszkania zamieszkane według stopnia wyposażenia w instalacje oraz form własności	310
27. Mieszkania zamieszkane stale według liczby osób oraz liczby izb i liczby pokoi	324
28. Mieszkania zamieszkane stale według liczby osób oraz powierzchni użytkowej	328
29. Mieszkania zamieszkane stale według liczby pokoi i rodzaju pomieszczenia kuchennego	330
30. Mieszkania zamieszkane stale według liczby osób na 1 izbę oraz liczby izb	332
31. Mieszkania zamieszkane stale według liczby osób na 1 izbę oraz okresu budowy budynku	338
32. Mieszkania zamieszkane stale według liczby osób na 1 izbę oraz form własności	344
33. Mieszkania zamieszkane stale według powierzchni użytkowej na 1 osobę oraz okresu budowy budynku	350
34. Mieszkania zamieszkane stale według powierzchni użytkowej na 1 osobę oraz form własności	356
35. Mieszkania zamieszkane stale według liczby osób na 1 pokój oraz liczby pokoi..	362
36. Mieszkania zamieszkane stale według liczby osób na 1 pokój oraz form własności	364
37. Mieszkania zamieszkane stale według stopnia wyposażenia w instalacje i liczby osób na pokój	370
38. Mieszkania zamieszkane stale o warunkach substandardowych według form własności	373
39. Mieszkania niezamieszkane według form własności, okresu wybudowania budynku, powierzchni użytkowej, liczby izb w mieszkaniu oraz wyposażenia w instalacje	376

SPIS TABLIC I WYKRESÓW (dok.)

WYKRESY	Str.
1. Struktura mieszkań zamieszkałych według podmiotów będących ich właścicielami w latach 2002 i 2011	34
2. Przeciętna liczba izb w mieszkaniach zamieszkałych w latach 2002 i 2011.....	35
3. Przeciętna powierzchnia użytkowa mieszkań zamieszkałych w latach 2002 i 2011.....	35
4. Przeciętna liczba izb w mieszkaniu według okresu wybudowania budynku w 2011 r.	35
5. Przeciętna powierzchnia użytkowa mieszkania według okresu wybudowania budynku w 2011 r.	35
6. Przeciętna powierzchnia użytkowa mieszkań zamieszkałych według powiatów w 2011 r.	35
7. Przeciętna liczba izb w mieszkaniach zamieszkałych według powiatów w 2011 r.	38
8. Odsetek mieszkań wyposażonych w trzy podstawowe instalacje techniczno-sanitarne według powiatów w 2011 r.	39

OBJAŚNIENIA ZNAKÓW UMOWNYCH

- (–) – zjawisko nie wystąpiło.
(0,0) – zjawisko istniało w wielkości mniejszej od 0,5.
x – wypełnienie pozycji, ze względu na układ tablicy, jest niemożliwe bądź niecelowe.
„w tym” – oznacza, że nie podaje się wszystkich składników sumy.

WAŻNIEJSZE SKRÓTY

tys.	= tysiąc	p. proc.	= punkt procentowy
mln	= milion	cd.	= ciąg dalszy
m ²	= metr kwadratowy	dok.	= dokończenie
r.	= rok	tabl.	= tablica
tj.	= to jest	ust.	= ustęp
nr (Nr)	= numer	Dz. U.	= dziennik Ustaw

UWAGI OGÓLNE

1. Podstawa prawna i metody realizacji spisu ludności i mieszkań 2011

Narodowy Spis Powszechny Ludności i Mieszkań w Polsce, w 2011 roku był pierwszym spisem realizowanym od czasu przystąpienia Polski do Unii Europejskiej i przeprowadzony został na terytorium Rzeczypospolitej Polskiej **w okresie od 1 kwietnia do 30 czerwca 2011 r. według stanu w dniu 31 marca 2011 roku, o godz. 24.00.**

Zakres tematyczny spisu ludności i mieszkań w 2011 roku, formę, tryb, granice obowiązków statystycznych i dobrowolności udziału w badaniach określiła Ustawa z dnia 4 marca 2010 r. o narodowym spisie powszechnym ludności i mieszkań w 2011 r. (Dz. U. z 26 marca 2010 r. nr 47, poz. 277) wraz z aktami wykonawczymi do ustawy oraz Rozporządzenie (WE) Parlamentu Europejskiego i Rady Nr 763/2008 z dnia 9 lipca 2008 r. w sprawie spisów powszechnych ludności i mieszkań (Dz. U. UE. L. z dnia 13.08.2008 r. Nr 218).

Komisja Europejska przygotowując podstawy prawne przeprowadzania spisów na obszarze Unii Europejskiej wzięła pod uwagę dynamiczny rozwój systemów administracyjnych i rozwiązań informatycznych rozważanych przez kraje członkowskie przy wyborze metody realizacji spisu. W przepisach Rozporządzenia PE i Rady Nr 763/2008 określone zostały szczegółowo metody oraz źródła, które mogą być wykorzystywane dla pozyskania danych statystycznych dla potrzeb spisu.

W szczególności są to:

- a) tradycyjne spisy powszechne,
- b) spisy powszechne oparte na danych z rejestrów administracyjnych,
- c) połączenie tradycyjnych spisów powszechnych z badaniami reprezentacyjnymi,
- d) połączenie spisów powszechnych w oparciu o dane z rejestrów administracyjnych z badaniami reprezentacyjnymi,
- e) połączenie spisów powszechnych w oparciu o dane z rejestrów administracyjnych z tradycyjnymi spisami powszechnymi,
- f) połączenie spisów powszechnych w oparciu o dane z rejestrów administracyjnych z badaniami reprezentacyjnymi oraz tradycyjnymi spisami powszechnymi,
- g) odpowiednie badania oparte na próbie rotacyjnej (tzw. „kroczące” spisy powszechne).

2. Podstawowe cele powszechnego spisu ludności i mieszkań 2011

1. Dostarczenie szerokiej charakterystyki zmian jakie zaszły w okresie 2002-2011 w podstawowych strukturach demograficzno-społecznych ludności, gospodarstw domowych i rodzin oraz zmian w wielkości i standardzie zasobów mieszkaniowych – na najniższym poziomie podziału terytorialnego kraju.
2. Dostarczenie informacji niezbędnych do międzynarodowych porównań – poprzez uwzględnienie w opracowaniach standardów i zaleceń organizacji międzynarodowych (ONZ oraz Unii Europejskiej).
3. Aktualizacja bazy do budowy operatów losowania do badań reprezentacyjnych prowadzonych poprzez obserwacje gospodarstw domowych, czy też badania zasobów mieszkaniowych.

3. Zakres podmiotowy badania

Narodowemu Spisowi Powszechnemu Ludności i Mieszkań 2011 podlegały:

- osoby stale zamieszkałe i czasowo przebywające w mieszkaniach, budynkach, obiektach i pomieszczeniach,
- mieszkania i budynki, w których znajdują się mieszkania zamieszkane lub niezamieszkane oraz zamieszkane obiekty zbiorowego zakwaterowania i inne zamieszkane pomieszczenia niebędące mieszkaniami,
- osoby niemające miejsca zamieszkania.

Spis ludności i mieszkań przeprowadzony w 2011 roku nie obejmował:

- szefów i cudzoziemskiego personelu przedstawicielstw dyplomatycznych i urzędów konsularnych państw obcych, członków rodzin tych osób oraz innych osób korzystających z przywilejów i immunitetów na mocy umów, ustaw lub powszechnie ustalonych zwyczajów międzynarodowych (pozostali cudzoziemcy przebywający w Polsce byli spisywani na ogólnych zasadach),
- osób ubiegających się o azyl,
- mieszkań, budynków, obiektów i pomieszczeń będących własnością przedstawicielstw dyplomatycznych i urzędów konsularnych państw obcych.

4. Zakres tematyczny powszechnego spisu mieszkań 2011

Przy ustalaniu zakresu przedmiotowego spisu ludności i mieszkań 2011 została przeprowadzona analiza wykorzystania wyników poprzedniego spisu oraz analiza nowych potrzeb informacyjnych. Brano również pod uwagę możliwości pozyskania tych informacji z innych źródeł, przede wszystkim z systemów informacyjnych administracji publicznej, a także konieczność zachowania w czasie pełnej porównywalności danych oraz zobowiązania międzynarodowe określone w rozporządzeniu nr 763/2008.

Wyniki spisu pozwalają na ocenę ilościowych i jakościowych zmian, jakie zaszły w zasobach mieszkaniowych. Umożliwiają wyszacowanie potrzeb mieszkaniowych, wynikających zarówno z fizycznego braku mieszkań, jak również z powodu konieczności wymiany istniejących zasobów lub zasobów nie nadających się do remontu.

W ramach tematyki mieszkaniowej ujęto w spisie następujące zagadnienia:

1. Rodzaj zamieszkanego pomieszczenia.
2. Charakterystyka mieszkań zamieszkanego według rodzaju zajmowania mieszkania, własności mieszkania, wielkości mieszkania, w tym: liczba izb z wyszczególnieniem pokoi, pomieszczeń kuchennych i innych izb oraz powierzchnia użytkowa mieszkań, wyposażenia w instalacje sanitarno-techniczne, sposób ogrzewania mieszkania.
3. Charakterystyka budynków z zamieszkanymi lokalami mieszkalnymi, w tym: rodzaj budynku, forma własności budynku, liczba mieszkań w budynku, rok wybudowania.
4. Informacje o tytule prawnym do zajmowanego mieszkania.

5. Metoda realizacji spisu i źródła danych wykorzystane w zakresie spisu mieszkań

W Polsce dotychczasowa praktyka spisowa opierała się na tradycyjnym sposobie przeprowadzania spisów, który polegał na angażowaniu rachmistrzów spisowych, odwiedzających wszystkie zamieszkałe jednostki i zapisujących uzyskane bezpośrednio od respondentów informacje na formularzach spisowych, dostępnych w formie papierowej. Następnie dane z formularzy były rejestrowane oraz już w formie elektronicznej podlegały dalszemu opracowaniu. Taka organizacja spisu okazała się jednak bardzo kosztowna i pracochłonna. Z tego względu Polska zdecydowała się w spisie 2011 na odejście od tradycyjnej metody na rzecz metody mieszanej, polegającej na połączeniu danych z rejestrów

i systemów informacyjnych z danymi pozyskiwanymi w bezpośrednich badaniach statystycznych. Zastosowane rozwiązania miały przede wszystkim zmniejszyć koszty spisu oraz obciążenie osób objętych spisem, przy zachowaniu wysokiej jakości wyników spisu.

W ramach powszechnego spisu mieszkań 2011 w pierwszej kolejności skorzystano z danych administracyjnych, tj. Krajowego Rejestru Urzędowego Podziału Terytorialnego Kraju (TERYT). Rejestr ten zawiera adresy budynków i mieszkań w układzie rejonów statystycznych i obwodów spisowych wraz z informacjami charakteryzującymi zasoby mieszkaniowe, np. rodzaj budynku czy typ budynku mieszkalnego. Rejestr został wykorzystany do przygotowania i aktualizacji wykazu adresowo-mieszkaniowego, a następnie do utworzenia operatu adresowo-mieszkaniowego do losowania próby do badania reprezentacyjnego. Stanowił również bezpośrednie źródło danych spisowych.

W zakresie spisu budynków i mieszkań, oprócz informacji zawartych w rejestrze TERYT, wykorzystano dane zgromadzone w tzw. bazie budynkowej stworzonej na potrzeby spisu w oparciu o dane pochodzące ze sprawozdawczości bieżącej, jak również z badania przeprowadzonego jednorazowo w celu aktualizacji danych dla budynków wielomieszkaniowych. Badaniem objęto wszystkie podmioty zarządzające bądź administrujące budynkami, które zostały zobowiązane do przekazania informacji dotyczących wybranych cech i parametrów poszczególnych budynków poprzez wypełnienie indywidualnie dla każdego z nich formularza elektronicznej karty budynku. Istotne źródło informacji stanowiły również dane zebrane w ramach Narodowego Spisu Powszechnego Ludności i Mieszkań 2002 r.

Dane na temat budynków i mieszkań niewystępujące w systemach informacyjnych administracji publicznej lub niespełniające wymogów jakości danych statystycznych zebrano bezpośrednio od osób objętych **badaniem reprezentacyjnym**. Badanie zostało przeprowadzone na ok. 20% próbie mieszkań w skali kraju. Jednostką losowania było mieszkanie, a dokładniej jego adres. W efekcie do badania reprezentacyjnego wylosowano ponad 2 744 tys. mieszkań spośród prawie 13,5 mln mieszkań znajdujących się w operacie losowania.

W celu wyeliminowania formularzy papierowych przewidziano zastosowanie nowoczesnych technik gromadzenia danych. Informacje przekazywane były przez respondentów przy użyciu formularza elektronicznego przez Internet lub w ramach wywiadu bezpośredniego przeprowadzonego przez rachmistrza spisowego. W przypadku przekazania niepełnych informacji kontaktowano się ze sprawozdawcą telefonicznie. W zakresie

informacji na temat statusu zamieszkania mieszkania skorzystano z danych zebranych w ramach badania pełnego ludności.

6. Formy upowszechniania wyników spisu

W upowszechnieniu danych spisowych wykorzystywane są następujące sposoby:

- publikacje tabelaryczno-analityczne (w formie elektronicznej i papierowej),
- udostępnianie danych na nośnikach informatycznych,
- udostępnianie danych poprzez Internet,
- Bank Danych Lokalnych (BDL),
- bezpośredni dostęp do wynikowych informacji statystycznych w Analitycznej Bazie Mikrodanych (ABM).

7. Uwagi techniczne

Wszystkie tablice zawarte w aneksie tabelarycznym zostały opracowane w formacie Excel i w takiej postaci są dostępne na płycie CD.

W tablicach zarówno w tekście, jak i w aneksie, wprowadzono automatyczne zaokrąglenia, co niekiedy może powodować drobne rozbieżności w sumowaniu danych na wyższych poziomach agregacji.

UWAGI METODYCZNE - POJĘCIA I DEFINICJE SPISOWE

Mieszkanie

Mieszkanie jest to lokal składający się z jednej lub kilku izb, łącznie z pomieszczeniami pomocniczymi, wybudowany lub przebudowany do celów mieszkalnych, konstrukcyjnie wydzielony (trwałymi ścianami) w obrębie budynku, do którego to lokalu prowadzi niezależne wejście z klatki schodowej, ogólnego korytarza, wspólnej sieni bądź z ulicy, podwórza lub ogrodu.

Przez pomieszczenie pomocnicze należy rozumieć: przedpokój, hol, łazienkę, ustęp, garderobę, spiżarnię, schowek i inne pomieszczenia znajdujące się w obrębie mieszkania, służące mieszkalnym i gospodarczym potrzebom mieszkańców.

W przypadku wieloizbowego lokalu lub domu indywidualnego (jednorodzinnego), w którym zamieszkiwało 2 lub więcej odrębnych gospodarstw domowych, zajmujących wyłącznie dla siebie odrębne izby i inne pomieszczenia, obowiązywała zasada, że jeśli w obrębie tego lokalu lub domu znajdowało się przynajmniej jedno pomieszczenie, takie jak: kuchnia, łazienka lub ustęp, użytkowane wspólnie przez te gospodarstwa, to taki lokal (dom) stanowił jedno mieszkanie. Jeżeli nie zachodził przypadek wspólnego użytkowania wymienionych pomieszczeń, to zespoły pomieszczeń zajmowanych przez poszczególne gospodarstwa uznano za odrębne mieszkania.

Mieszkanie zamieszkane stale

Za mieszkanie zamieszkane stale uznano takie, w którym spisano jedną lub więcej osób i co najmniej jedną z tych osób uznano za faktycznie stale zamieszkałą. Za mieszkanie zamieszkane czasowo uznano takie, w którym spisano jedną lub więcej osób, ale żadna z tych osób nie została uznana za mieszkańca faktycznie stale zamieszkałego na danym terenie.

Mieszkania niezamieszkane

Za mieszkanie niezamieszkane uznano takie, w którym nie spisano żadnej osoby, ani jako mieszkającej stale ani jako przebywającej czasowo.

Dla tej kategorii mieszkań ustalono przyczynę, z powodu której mieszkanie jest niezamieszkane. Pod względem przyczyn niezamieszkania sklasyfikowano mieszkania na:

- jeszcze niezasiedlone w budynkach nowo zbudowanych lub rozbudowanych,
- niezamieszkane z powodu zmiany lokatora – do wtórnego zasiedlenia (przeznaczone do wynajmu lub na sprzedaż),
- niezamieszkane z powodu przeprowadzania remontu lub oczekiwania na remont,
- przeznaczone do rozbiórki bądź opuszczone z różnych przyczyn i nie ustalono czy będą rozebrane, czy wykorzystywane do celów niemieszkalnych,
- przeznaczone do czasowego lub sezonowego przebywania (drugie mieszkania),
- wynajęte placówce dyplomatycznej lub konsularnej innego państwa; ta grupa mieszkań z reguły była zamieszkana, ale przez osoby nieobjęte spisem (korzystające z dyplomatycznego immunitetu) i z tego względu uznane za niezamieszkane,
- wykorzystywane wyłącznie do prowadzenia działalności gospodarczej.

Izba

Za izbę uznano pomieszczenie w mieszkaniu oddzielone od innych pomieszczeń stałymi ścianami sięgającymi od podłogi do sufitu z **bezpośrednim oświetleniem dziennym i o powierzchni nie mniejszej niż 4 m²**.

Izbami są pokoje oraz kuchnie spełniające powyższe kryteria. Inne pomieszczenia w mieszkaniu, takie jak: przedpokój, hol, łazienka, ubikacja, spiżarnia, schowek, garderoba, alkowa, obudowana weranda, ganek są pomieszczeniami pomocniczymi i nie uznaje się ich za izby.

W spisie wykazano odrębnie pokoje i odrębnie kuchnie będące izbami. Spośród ogólnej liczby pokoi wyodrębniono **pokoje wykorzystywane wyłącznie do prowadzenia działalności gospodarczej**, tj. takie, które wykorzystywane były jako siedziby różnych firm, biur, kancelarii, gabinetów, pracowni, warsztatów, zakładów itd. Pokoje te były spisywane tylko wówczas, gdy znajdowały się w obrębie mieszkania i nie prowadziło do nich oddzielne wejście z ulicy, podwórza lub ogólnodostępnego korytarza.

Powierzchnia użytkowa mieszkania

Powierzchnia użytkowa mieszkania jest to suma powierzchni wszystkich pomieszczeń znajdujących się w obrębie mieszkania, a w szczególności: pokoi, kuchni (z oknem i bez okna), alkow, spiżarni, przedpokoi, holi, łazienek, ubikacji, obudowanej werandy lub ganku oraz innych pomieszczeń służących mieszkalnemu lub gospodarczemu potrzebom mieszkańców lokalu, bez względu na ich przeznaczenie i sposób użytkowania.

W powierzchni użytkowej mieszkania uwzględniono również powierzchnię pokoi wykorzystywanych wyłącznie do prowadzenia działalności gospodarczej, tj. tych, które wykazane zostały w liczbie pokoi, a także powierzchnię innych pomieszczeń wykorzystywanych do tej działalności, jeżeli nie prowadzi do nich oddzielne wejście z ulicy, podwórza lub ogólnodostępnego korytarza.

Nie zaliczono do powierzchni użytkowej mieszkania powierzchni: balkonów, tarasów i loggii, antresol, szaf i schowków w ścianach, pralni, suszarni, strychów, piwnic i komórek przeznaczonych do przechowywania opału oraz powierzchni garaży.

W budynkach typu wiejskiego do powierzchni użytkowej mieszkania z reguły zaliczono powierzchnię sieni. Nie uznawano sieni za część składową mieszkania i nie wliczano jej powierzchni do powierzchni użytkowej mieszkania tylko wówczas, gdy:

- sień łączyła część mieszkalną budynku z częścią inwentarską lub gospodarską,
- oprócz sieni znajduje się na tej samej kondygnacji przedpokój,
- w budynku znajdowało się więcej niż jedno mieszkanie, a sień użytkowana była wspólnie jako ogólnodostępny korytarz.

Powierzchnię pod schodami znajdującymi się w budynku indywidualnym wliczono do powierzchni użytkowej mieszkania, gdy w budynku znajduje się tylko 1 mieszkanie, nie wlicza się zaś, gdy w budynku znajdują się 2 lub więcej mieszkań; schody i powierzchnię pod nimi uznaje się wówczas za część ogólnokomunikacyjną.

W budynkach jednorodzinnych będących w budowie, ale już w części zamieszkałych, w powierzchni użytkowej mieszkania należy uwzględnić tylko powierzchnię izb i pomieszczeń pomocniczych wykończonych.

Dane o powierzchni użytkowej mieszkań pochodzą z informacji podanych przez lokatorów, na podstawie oświadczenia bądź dobrowolnego okazania dokumentów, np. umowy najmu, książeczki opłat za mieszkanie, planu domu jednorodzinnego, przeprowadzanych pomiarów poszczególnych pomieszczeń (wchodzących w skład mieszkania).

Powierzchnia użytkowa mieszkania wykorzystywana wyłącznie do prowadzenia działalności gospodarczej jest to suma powierzchni pokoi wykorzystywanych wyłącznie do prowadzenia działalności gospodarczej, a także powierzchnia innych pomieszczeń wykorzystywanych do tej działalności, jeżeli nie prowadzi do nich oddzielne wejście z ulicy, podwórza lub ogólnodostępnego korytarza.

Rodzaj podmiotu będącego właścicielem mieszkania

W spisie ustalono rodzaj podmiotu, który posiadał prawo własności do mieszkania.

Stan prawny do mieszkania ustalano na tzw. krytyczny moment spisu. Pod względem rodzaju podmiotów władających sklasyfikowano mieszkania na stanowiące własność:

- **osób fizycznych** - za mieszkania stanowiące własność osób fizycznych uznano mieszkanie, do którego prawo własności posiada osoba fizyczna (jedna lub więcej, np. współmałżonkowie), przy czym osoba ta może być właścicielem całej nieruchomości, na której położone jest mieszkanie lub posiadać udział w nieruchomości wspólnej, jako prawo związane z odrębną własnością lokalu mieszkalnego, np. znajdującego się w budynku objętym wspólnotą mieszkaniową. Prawo własności całej nieruchomości lub tylko lokalu mieszkalnego z przypisaną częścią nieruchomości (tzw. udziałem w nieruchomości wspólnej) powinno być ujawnione w księdze wieczystej, a w razie jej braku w innym dokumencie potwierdzającym własność,
- **spółdzielni mieszkaniowych** - dotyczy mieszkań spółdzielczych (własnościowych i lokatorskich), znajdujących się w budynkach stanowiących własność lub współwłasność spółdzielni mieszkaniowej, z wyjątkiem mieszkań, dla których na mocy ustawy z dnia 15 grudnia 2000 r. o spółdzielniach mieszkaniowych zostało ustanowione prawo odrębnej własności na rzecz jednej lub kilku osób fizycznych i w związku z tym należy je kwalifikować do kategorii „osoba fizyczna”.

Mieszkanie funkcyjne stanowiące własność spółdzielni mieszkaniowej zajmowane na podstawie stosunku najmu, np. przez dozorcę domu, pracownika obsługi technicznej, zakwalifikowano do kategorii „spółdzielnia mieszkaniowa”.

- **gmin** - wykazano tu mieszkania znajdujących się w budynkach stanowiących w całości własność gminy oraz mieszkań będących własnością gminy, ale znajdujących się w budynkach stanowiących nieruchomości wspólne (w których funkcjonują tzw. wspólnoty mieszkaniowe), tj. mieszkań, które służą zaspokajaniu potrzeb mieszkaniowych ogółu mieszkańców gminy oraz przekazanych gminie, ale pozostających w dyspozycji jednostek użyteczności publicznej, takich jak: zakładów opieki zdrowotnej, ośrodków pomocy społecznej, jednostek systemu oświaty, jednostek kultury, tj. mieszkań służących głównie zaspokajaniu potrzeb mieszkaniowych pracowników tych jednostek, jak również stanowiących własność Skarbu Państwa, ale przekazane gminie w tzw. „przymusowy zarząd”. Do kategorii tej zakwalifikowano również mieszkania będące własnością powiatu (lokalnej, powiatowej wspólnoty samorządowej), niestanowiące mienia jakiegokolwiek

gminy, a także mieszkania będące własnością gminy znajdujące się w zarządzie komunalnej jednostki organizacyjnej specjalnie powołanej do zarządzania tymi zasobami mieszkaniowymi (np. Przedsiębiorstwo/Zakład Gospodarki Mieszkaniowej, Zarząd Domów Komunalnych) i nie należy ich utożsamiać z zasobami mieszkaniowymi tegoż zakładu pracy (patrz kategoria „zakład pracy”).

- **Skarbu Państwa** - zaliczono tu mieszkania:
 - przejęte (od likwidowanych PGR-ów) i pozostające w zasobie Agencji Własności Rolnej Skarbu Państwa,
 - przejęte i pozostające w zasobie Wojskowej Agencji Mieszkaniowej – w zasobie Wojskowej Agencji Mieszkaniowej,
 - pozostających w zarządzie jednostek podległych ministrom: Obrony Narodowej, Spraw Wewnętrznych i Administracji, Sprawiedliwości oraz Szefowi Agencji Bezpieczeństwa Wewnętrznego i Agencji Wywiadu,
 - pozostających w zarządzie organów: władzy państwowej, administracji państwowej oraz kontroli państwowej,
 - oddanych przez jednostkę reprezentującą Skarb Państwa w użytkowanie, dzierżawę lub najem przedstawicielstwom dyplomatycznym i urzędom konsularnym państw obcych.
- **zakładów pracy** - dotyczy mieszkań, które są własnością:
 - przedsiębiorstw państwowych, a także państwowych jednostek organizacyjnych, np. instytutów naukowo-badawczych, wyższych uczelni, instytucji artystycznych,
 - przedsiębiorstw komunalnych, np. transportu miejskiego, wodociągów i kanalizacji, energetyki cieplnej itp., z wyjątkiem przedsiębiorstw gospodarki mieszkaniowej,
 - przedsiębiorstw prywatnych – działających w formie spółek bądź spółdzielni, z wyjątkiem spółdzielni mieszkaniowych.
- **towarzystw budownictwa społecznego** - wykazano tu mieszkania znajdujące się w budynkach będących własnością podmiotu prawnego, który w swojej nazwie ma wyrazy „towarzystwo budownictwa społecznego” lub skrót „TBS”, bez względu na fakt partycypowania w kosztach budowy budynku innego podmiotu (gminy, spółdzielni mieszkaniowej, zakładu pracy) w zamian za uzyskanie mieszkań (na zasadzie najmu) dla wskazanych przez te podmioty osób trzecich.

- **innych podmiotów** - do tej kategorii zaliczono mieszkania stanowiące własność instytucji budujących dla zysku - przeznaczone na sprzedaż, ale jeszcze niesprzedane osobom fizycznym lub na wynajem, mieszkania stanowiące własność instytucji wyznaniowych, stowarzyszeń, partii, związków zawodowych itp.

Pomieszczenie kuchenne

Przez pomieszczenie kuchenne (kuchnię) rozumiano wydzielone ścianami pomieszczenie w mieszkaniu (z oknem lub bez), przeznaczone i odpowiednio wyposażone do przygotowywania posiłków i do tego celu głównie wykorzystywane, bez względu na to, czy używane jest również do spożywania posiłków, spania czy innych celów mieszkalnych.

Ze względu na różne przypadki rozwiązania kuchni w mieszkaniu, w spisie przyjęto następujące kategorie:

- **izby kuchenne**, tj. pomieszczenia z oknem i o powierzchni (podłogi) 4 m² lub większej,
- **pomieszczenia kuchenne nie będące izbami**, tj. pomieszczenia bez okna (tzw. ciemne kuchnie) lub nie spełniające kryterium powierzchni, czyli o powierzchni (podłogi) mniejszej niż 4 m²,
- **kuchnie stanowiące część pokoju wielofunkcyjnego**; sytuacja ta występowała wówczas, gdy kuchnia stanowiła część dużego pokoju, spełniającego wielorakie funkcje: kuchni, jadalni, pokoju wypoczynkowego, niekiedy również sypialni.

Urządzenia (instalacje) techniczno-sanitarne w mieszkaniu

Wykazano w spisie urządzenia czynne, jak i chwilowo nieczynne, a także te, które już zainstalowano w mieszkaniu, ale nie podłączono ich jeszcze do sieci. Nie spisano natomiast urządzeń, które na skutek znacznych uszkodzeń były nieczynne dłużej niż rok.

Wodociąg. Jako wyposażone w wodociąg uznano mieszkanie, w obrębie, którego znajdował się kran z wodą bieżącą. Urządzenie wykazano w podziale na podłączone do sieci (wodociąg sieciowy) bądź stanowiące urządzenia lokalne.

Przez **sieć wodociągową** rozumiano układ połączonych ze sobą przewodów przeznaczonych do przesyłu wody między ujęciem a odbiorcą. W skład sieci wodociągowej wchodzi: przewody magistralne, przewody rozdzielcze i połączenia domowe zwane przyłączami.

Przez **wodociąg lokalny** rozumiano wodociąg, który doprowadza wodę do jednego lub kilku budynków sąsiednich ze źródła ujęcia wody (przydomowej studni głębinowej), poprzez zestaw hydroforowy składający się z pompy, zbiornika wodno-powietrznego (hydrofora) i przekaźnika ciśnieniowego. Zadaniem zestawu jest zapewnienie odpowiedniego, stabilnego ciśnienia w domowej instalacji wodociągowej.

Ustęp splukiwany. W spisie wykazano tylko urządzenia znajdujące się w obrębie mieszkania, splukiwane wodą ze spluczki podłączonej do instalacji wodociągowej, niezależnie czy urządzenie to jest w oddzielnym pomieszczeniu (WC) czy w łazience.

Informacje wykazano w podziale według rodzaju instalacji odprowadzającej nieczystości z budynku: do sieci kanalizacyjnej, do urządzenia lokalnego.

Przez **sieć kanalizacyjną** rozumiano układ połączonych ze sobą przewodów, które służą do odprowadzenia ścieków sanitarnych i wód deszczowych z budynków do oczyszczalni ścieków. Przewody te, w zależności od wielkości i funkcji zwane są kolektorami, kanałami głównymi, kanałami bocznymi i przyłączami domowymi (przykanalikami).

Przez **kanalizację lokalną** rozumiano kanalizację dla jednego, kilku bądź kilkunastu gospodarstw domowych, zamieszkujących w jednym bądź kilku budynkach. Zebrane razem ścieki są odprowadzane w jedno miejsce, w którym znajduje się osiedlowa oczyszczalnia. W niej unieszkodliwia się ścieki i następnie odprowadza do gruntu bądź cieku wodnego.

Łazienka. Za łazienkę uznano pomieszczenie w mieszkaniu, w którym zainstalowana jest wanna lub kabina prysznicowa bądź oba te urządzenia oraz urządzenie odprowadzające zużyta wodę na zewnątrz budynku (do sieci kanalizacyjnej lub do szamba).

Gaz. Rozróżniono instalacje gazu z **sieci** i gazu z **butli**. Nie brano pod uwagę butli turystycznych, a jedynie butle o pojemności 11 kg i większe, w tym również „kontenery” z gazem płynnym, z których gaz dostarczany jest do więcej niż 1 mieszkania, np. do całego budynku wielomieszkaniowego lub kilku budynków jednorodzinnych.

Sposób ogrzewania mieszkania

Rozróżniono w spisie 3 główne sposoby ogrzewania:

- centralne ogrzewanie z sieci,
- centralne ogrzewanie indywidualne,
- piece,
- pozostały sposób ogrzewania.

Za **centralne ogrzewanie z sieci** uznano każdą instalację doprowadzającą ciepło (gorącą wodę, parę wodną lub gorące powietrze) centralnego źródła jego wytwarzania do poszczególnych pomieszczeń w mieszkaniu.

Na drugim stopniu podziału, mieszkania ogrzewane przy pomocy c.o. pogrupowano, w zależności od źródła wytwarzania ciepła, na wyposażone w:

- **centralne ogrzewanie z sieci** wykazywano wówczas, gdy ciepło doprowadzane jest z elektrociepłowni, ciepłowni lub lokalnej kotłowni, ewentualnie przy wykorzystaniu baterii słonecznych (np. spółdzielczej) obsługującej więcej niż 1 budynek,
- **centralne ogrzewanie indywidualne** wykazywano wtedy, gdy źródło wytwarzania ciepła znajduje się w budynku jednorodzinny (piec do c.o. zainstalowany jest we własnej kotłowni lub w innym pomieszczeniu, np. w piwnicy bądź też zainstalowane jest elektryczne ogrzewanie podłogowe), bądź też źródło ciepła znajduje się w obrębie mieszkania zlokalizowanego w budynku wielorodzinnym (tzw. instalacja etażowa), np. piec do c.o. zainstalowany jest w kuchni, w łazience.

Piece – zaliczono tu ogrzewanie poszczególnych pomieszczeń w mieszkaniu piecami kaflowymi bądź różnymi piecami przenośnymi na paliwa stałe, np. na węgiel, koks, drewno, trociny, a także piecami kaflowymi z wmontowanymi w nich grzałkami elektrycznymi.

Pozostały sposób ogrzewania – do tego sposobu zaliczono tzw. oszczędnościowe piecyki gazowe – na gaz z sieci lub z butli (są to piecyki nie związane z obiegiem wody, dmuchawy elektryczne, przenośne piece olejowe (typu kaloryfer) podłączone do prądu.

Przy stosowaniu kilku sposobów ogrzewania wykazano sposób przeważający.

Rodzaj stosowanego paliwa – energii do ogrzewania

Rodzaj paliwa (energii) stosowanego do ogrzewania mieszkania ustalano tylko w tych mieszkaniach, które ogrzewane były za pomocą instalacji centralnego ogrzewania indywidualnego, pieca lub innego sposobu. Nie ustalano rodzaju paliwa, jeżeli mieszkanie było ogrzewane za pomocą instalacji centralnego ogrzewania zbiorowego (tj. z sieci lub z kotłowni lokalnej w budynku wielomieszkaniowym).

Rozróżniono następujące rodzaje paliw (energii):

- paliwa stałe (koks, węgiel, brykiety, drewno),
- paliwa gazowe,

- paliwa ciekłe (np. olej opałowy, olej napędowy),
- energia elektryczna,
- system dwupaliwowy; dotyczyło to w zasadzie domów jednorodzinnych, w których poza piecami do c.o. na paliwa stałe zainstalowany był także piec gazowy do c.o. i te 2 sposoby były przemiennie stosowane,
- pozostałe; ta odpowiedź dotyczyła ogrzewania mieszkania (domu jednorodzinnego) przez wykorzystanie energii słonecznej, siły wiatru, energii wychwyconej z biomasy bądź z gorącego źródła (geotermalnej).

Cechy budynku, w którym znajduje się mieszkanie

W niniejszej publikacji występują informacje tylko o dwóch cechach budynków, w których znajdują się mieszkania, tj. o roku (okresie) wybudowania budynku i o rodzaju podmiotu będącego właścicielem budynku. W związku z tym w tej części Uwag zamieszczono wyjaśnienia tylko dotyczące tych dwóch zmiennych. Szersze informacje o budynkach i objaśnienia metodologiczne dotyczące pojęcia budynku i badanych w spisie cechach budynków, zamieszczono w odrębnej publikacji z cyklu NSP 2011 r., pt. „Zamieszkane budynki”.

Rok (okres) budowy budynku

Za rok wzniesienia budynku przyjęto rok, w którym budowa została zakończona, tzn. budynek został oddany do użytkowania, jeżeli budynek oddawany był do użytkowania częściami (klatkami, skrzydłami) przyjęto rok oddania do użytkowania ostatniej części budynku. Dla budynków zrekonstruowanych po całkowitym zniszczeniu przyjęto rok zakończenia rekonstrukcji.

Rodzaj podmiotu będącego właścicielem budynku

Za właściciela budynku uważa się osobę fizyczną bądź osobę prawną lub jednostkę organizacyjną nie mającą osobowości prawnej posiadającą do tego budynku tytuł własności, potwierdzony wpisem do księgi wieczystej, a w razie braku księgi, w innym dokumencie potwierdzającym własność. Nie jest istotne, czy właściciel (osoba fizyczna lub instytucja) zajmuje budynek na własny użytek, czy też wynajmuje go w całości lub w części innej osobie fizycznej bądź innej instytucji.

Tak więc, właścicielem budynku poza osobą fizyczną może być gmina, przedsiębiorstwo (państwowe, komunalne lub prywatne), Skarb Państwa, instytucja finansowa, ubezpieczeniowa bądź inna, spółdzielnia mieszkaniowa, stowarzyszenie, związek, organizacja wyznaniowa itd.

Rozróżniamy:

Budynki stanowiące w całości własność nieograniczoną osoby fizycznej - jednej lub współmałżonków (tzn. nie ma w nich żadnego lokalu stanowiącego wyodrębnioną własność innego podmiotu) ujawnioną w księdze wieczystej, a w razie braku księgi w innym dokumencie potwierdzającym własność, niezależnie czy właściciel budynku mieszka w nim, czy też wynajął go lub oddał w bezpłatne użytkowanie innej osobie (osobom) bądź budynek oddany do eksploatacji, lecz jeszcze nie zasiedlony.

Należy zaliczyć tu również współwłasność osób fizycznych (spokrewnionych lub nie). Wyjątek stanowią tzw. wspólnoty mieszkaniowe – te należy zakwalifikować, jako współwłasność z wyodrębnionymi własnościami lokali mieszkalnych.

Budynki będące własnością spółdzielni mieszkaniowej - budynki, do których tytuł własności (do całego budynku) posiada spółdzielnia mieszkaniowa i nie ma w tych budynkach żadnego lokalu stanowiącego wyodrębnioną własność innego podmiotu. Tytuł własności spółdzielni do tych budynków potwierdzony jest wpisem do księgi wieczystej, a w razie jej braku w innym dokumencie potwierdzającym własność.

Budynki będące własnością gminy - budynki, które w całości:

- są własnością gminy, pozostające w zarządzie przedsiębiorstwa (zakładu) gospodarki mieszkaniowej lub komunalnej jednostki organizacyjnej specjalnie powstałej do zarządzania zasobami mieszkaniowymi gminy, jak też budynki pozostające w bezpośrednim zarządzie urzędu gminy,
- zostały przekazane gminie, ale pozostające w dyspozycji jednostek użyteczności publicznej, takich jak: zakładów opieki zdrowotnej, jednostek systemu oświaty, jednostek nauki i kultury.

Do kategorii tej zaliczane są również budynki będące własnością powiatu (lecz nie stanowiące mienia jakiegokolwiek gminy), tj. przekazane powiatowi (lokalnej wspólnocie samorządowej) przez Skarb Państwa, wojewodę lub nabyte w inny sposób.

Budynki będące własnością Skarbu Państwa - budynki, które w całości pozostają:

- w zasobie Agencji Własności Rolnej Skarbu Państwa,
- w zasobie Wojskowej Agencji,
- w zarządzie jednostek podległych ministrom: Obrony Narodowej, Spraw Wewnętrznych i Administracji, Sprawiedliwości oraz Szefowi Ochrony Państwa,
- w zarządzie organów władzy państwowej (np. Kancelarii Prezydenta RP, Kancelarii Sejmu, Kancelarii Senatu, Trybunału Konstytucyjnego, Sądu Najwyższego), organów administracji państwowej (np. Kancelarii Prezesa Rady Ministrów, ministerstw, urzędów centralnych, urzędów wojewódzkich) oraz organów kontroli państwowej (np. Najwyższej Izby Kontroli, Państwowej Inspekcji Pracy).

Należy tu zaliczyć również budynki oddane przez jednostkę reprezentującą Skarb Państwa w użytkowanie, dzierżawę lub najem przedstawicielstwom dyplomatycznym i urzędom konsularnym państw obcych.

Budynki będące własnością zakładu pracy - budynki, których w całości właścicielem jest zakład pracy - jednostka organizacyjna posiadająca do tego budynku tytuł własności, potwierdzony wpisem do księgi wieczystej, a w razie braku księgi w innym dokumencie potwierdzającym własność.

Wśród budynków stanowiących własność zakładu pracy rozróżnia się:

1. budynki stanowiące własność zakładu pracy sektora publicznego, tj.:
 - a) przedsiębiorstw państwowych, w tym również "Lasów Państwowych" oraz państwowych jednostek organizacyjnych, np. państwowych instytutów naukowo-badawczych, państwowych wyższych uczelni,
 - b) przedsiębiorstw komunalnych, z wyjątkiem przedsiębiorstw (zakładów) gospodarki mieszkaniowej,
 - c) przekazane wymienionym wyżej jednostkom przez Skarb Państwa lub gminę w trwałe zarząd.
2. budynki stanowiące własność zakładu pracy sektora prywatnego, tj.: budynki stanowiące własność przedsiębiorstw prywatnych działających w formie spółek, a także budynki stanowiące własność spółdzielni pracy, spółdzielni produkcji rolnej, z wyjątkiem spółdzielni mieszkaniowych.

Budynki będące własnością towarzystwa budownictwa społecznego - budynki będące w całości własnością podmiotu prawnego, który w swojej nazwie ma wyrazy "towarzystwo budownictwa społecznego" lub skrót "TBS", bez względu na fakt partycypowania w kosztach budowy budynku innego podmiotu (gminy, spółdzielni mieszkaniowej, zakładu pracy) w zamian za uzyskanie mieszkań (na zasadzie najmu).

Budynki będące własnością pozostałego podmiotu - budynki, które w całości (tzn. nie ma w nich żadnego lokalu stanowiącego wyodrębnioną własność innego podmiotu) stanowią własność:

- organizacji prywatnych budujących lub kupujących mieszkania dla zysku: na sprzedaż lub na wynajem,
- związków zawodowych, stowarzyszeń, fundacji, partii politycznych, samorządów zawodowych i gospodarczych,
- Kościoła Katolickiego, innych kościołów i związków wyznaniowych, w tym również uczelni katolickich i instytutów kościelnych,
- innych jednostek nie objętych pojęciami wymienionymi wyżej, np. organizacja prywatna budująca dla zysku, stowarzyszenie, partia polityczna, fundacja, instytucja wyznaniowa.

Budynki stanowiące współwłasność z wyodrębnionymi własnościami lokali mieszkalnych - budynki mające kilku prawnych właścicieli uwidocznionych w księdze wieczystej. Jeżeli niektóre lub nawet wszystkie lokale w budynku stanowią wyodrębnione własności, potwierdzone wpisem do księgi wieczystej, to właściciele wyodrębnionych lokali automatycznie, z mocy prawa, stają się współwłaścicielami nieruchomości, a w umowie notarialnej o ustanowieniu odrębnej własności lokalu określona jest wielkość udziału właściciela danego lokalu w nieruchomości wspólnej (tzw. wspólnoty mieszkaniowe).

Nie dotyczy współwłasności osób fizycznych spokrewnionych lub nie (np. małżeństwo) – te należy zaliczyć do osób fizycznych.

Budynki stanowiące współwłasność bez wyodrębnionych własności lokali mieszkalnych - kategoria ta dotyczy budynków, które stanowią nieruchomości wspólne, ale na poszczególne mieszkania w budynku nie zostały ustanowione odrębne własności, tzn. poszczególni współwłaściciele nie mają założonej na swoje nazwisko odrębnej księgi, lecz istnieje tylko jedna księga na cały budynek, w której jedynie określony jest (w procentach lub w ułamkach) udział poszczególnych współwłaścicieli budynku. Do kategorii tej nie zalicza się współwłasności osób fizycznych (np. współmałżonków, dzieci i rodziców) – te należy zaklasyfikować do kategorii „budynki stanowiące własność osób fizycznych”.

Pomieszczenie nie będące mieszkaniem

Spisem objęto tylko te pomieszczenia nie będące mieszkaniami, które w tzw. krytycznym momencie spisu były zamieszkane.

Zamieszkane pomieszczenia nie będące mieszkaniami są to pomieszczenia, które w czasie spisu – z różnych przyczyn, np. losowych, przyjętego trybu życia - były jedynym miejscem zamieszkania osób (osoby) tworzących gospodarstwo domowe. Należą do nich:

- **pomieszczenia** znajdujące się w trwałym budynku (mieszkalnym lub innym) **wybudowane do innych celów niż mieszkalne** i które nie zostały do celów mieszkalnych przebudowane, np. strych, pralnia, suszarnia, garaż, pomieszczenie magazynowe, inwentarskie lub gospodarcze (stajnia, obora, stodoła) lub inne (pokój w hotelu, sala szkolna),
- **pomieszczenia półtrwale**, wzniesione do zamieszkania w nim rodziny lub pojedynczej osoby, z założenia przez ograniczony czas – zwykle kilku lat, np. tzw. „kontenery” lub baraki wzniesione dla osób dotkniętych klęską żywiołową (dla powodzian, pogorzalców), budynki tymczasowe zamieszkane do czasu wybudowania nowego domu,
- **pomieszczenia prowizoryczne**, np. szopa, komórka, chata,
- **obiekty ruchome**, np. barakowóz, wagon kolejowy, przyczepa kempingowa, jacht, barka.

Obiekt zbiorowego zakwaterowania

Obiekt zbiorowego zakwaterowania jest to zespół pomieszczeń (pokoi i innych pomieszczeń pomocniczych), zlokalizowanych w jednym lub kilku budynkach, zajętych przez jeden odrębny zakład świadczący usługi: opiekuńczo-wychowawcze, opiekuńczo lecznicze, hotelarskie bądź inne, w którym to obiekcie zamieszkuje zwykle większa liczba osób.

W niektórych obiektach (zakładach) osoby zamieszkują przez dłuższy czas (od kilku miesięcy do kilku lat) lub na stałe. Przykładowo takimi zakładami są: internaty, domy studenckie, hotele pracownicze, domy dziecka, domy (zakłady) opieki społecznej dla osób przewlekle chorych lub upośledzonych, klasztory, domy zakonne.

Obiektami (zakładami), w których pobyt osób z reguły ma charakter krótkookresowy są m.in.: hotele, motele, domy wczasowe, pensjonaty, a także szpitale, sanatoria, prewentoria.

Ludność w mieszkaniach

Wszystkie dane zamieszczone w tablicach dotyczą ludności faktycznie zamieszkałej. Kategoria ta obejmuje następujące grupy osób:

1. **Mieszkające stale** (osoby z reguły zameldowane na pobyt stały w danym miejscu), które:
 - a) były obecne w momencie spisu;
 - b) były nieobecne w momencie spisu, ale ich nieobecność trwała krócej niż 3 miesiące,
 - c) były nieobecne w momencie spisu przez okres dłuższy niż 3 miesiące, ale ich nieobecność wynikała z następujących powodów:
 - przebywanie w zakładzie karnym lub śledczym,
 - pobyt za granicą.

2. **Przebywające czasowo przez okres dłuższy niż 3 miesiące.** Dotyczy to osób, które w spisie zadeklarowały, że ich stałym miejscem zamieszkania jest inna gmina w kraju, natomiast w miejscu/gminie spisania przebywały czasowo (dłużej niż 3 miesiące) z następujących powodów: nauka, praca, warunki rodzinne lub mieszkaniowe, leczenie lub rehabilitacja, przebywanie w domu opieki.

Kategoria ludności faktycznie zamieszkałej nie uwzględnia osób przybyłych z zagranicy na pobyt czasowy, tj. takich, które nie posiadają stałego pobytu w Polsce (pozwolenia na osiedlenie się). Kategoria nie ujmuje też stałych mieszkańców danej gminy, którzy w momencie spisu przebywali poza gminą dłużej niż 3 miesiące z przyczyn innych niż przebywanie w zakładzie karnym lub śledczym lub pobyt za granicą, tj. osób, które przebywały czasowo w innej gminie kraju (zgodnie z przyjętą definicją zostali tam ujęci jako ludność faktyczna). Analogicznie wyodrębniona jest ludność faktyczna dla poszczególnych miejscowości.

Uwagi ogólne i metodologiczne w niniejszej publikacji opracowano na podstawie publikacji *Mieszkania. Narodowy Spis Powszechny Ludności i Mieszkań 2011* (GUS, Warszawa 2013).

KOMENTARZ ANALITYCZNY

I. ZASOBY MIESZKANIOWE, STAN I STRUKTURA

Zasoby mieszkaniowe województwa łódzkiego, według stanu w dniu 31 marca 2011 r., obejmowały 977,2 tys. mieszkań o łącznej powierzchni użytkowej 64027,9 tys. m². W mieszkaniach tych mieściło się 3398,7 tys. izb.

Tabl. 1. Mieszkania zamieszkane i niezamieszkane w 2011 r.

WYSZCZEGÓLNIENIE	Mieszkania			Izby w mieszkaniach			Powierzchnia użytkowa mieszkań w m ²		
	ogółem	zamieszka- kane ^a	nie- zamiesz- kane	ogółem	zamiesz- kanych ^a	nie- zamiesz- kanych	ogółem	zamiesz- kanych ^a	nie- zamiesz- kanych
W TYSIĄCACH									
OGÓŁEM	977,2	884,6	92,6	3398,7	3130,8	267,9	64027,9	58781,0	5246,9
Miasta.....	684,5	637,1	47,3	2256,6	2124,6	132,1	39490,0	37035,2	2454,9
Wieś	292,7	247,5	45,2	1142,1	1006,2	135,8	24537,9	21745,9	2792,0
W ODSETKACH									
OGÓŁEM	100,0	90,5	9,5	100,0	92,1	7,9	100,0	91,8	8,2
Miasta.....	100,0	93,1	6,9	100,0	94,1	5,9	100,0	93,8	6,2
Wieś	100,0	84,6	15,4	100,0	88,1	11,9	100,0	88,6	11,4

^a Stale i czasowo.

Mieszkania zamieszkane stanowiły w marcu 2011 r. 90,5% ogółu mieszkań (spisano ich 884,6 tys.) o łącznej powierzchni użytkowej 58781,0 tys. m² i o 3130,8 tys. izb. Udział mieszkań zamieszkałych w województwie był nieco niższy niż przeciętnie w Polsce (92,8%). W miastach kształtował się na poziomie 93,1% zasobów (przeciętnie w Polsce 94,4%) natomiast na wsi 84,6% (w Polsce 89,6%).

Wyniki spisu wykazały, że co dziesiąte mieszkanie w województwie (92,6 tys. o łącznej powierzchni użytkowej 5246,9 tys. m² i 267,9 tys. izb) było niezamieszkane, to znaczy takie, w którym nie spisano ani jednej osoby uznanej za faktycznego mieszkańca. Prawie połowa niezamieszkanymi mieszkań znajdowała się na wsi, a ich udział w ogólnej liczbie mieszkań był ponad dwukrotnie wyższy niż w miastach. Na tle innych województw odsetki mieszkań niezamieszkanymi zarówno w miastach jak i na wsi, należą do najwyższych w Polsce.

II. MIESZKANIA ZAMIESZKANE

1. Stan i zmiany zasobów mieszkaniowych

Zgodnie z metodologią przyjętą w NSP 2011 do mieszkań zamieszkanymi zaliczono mieszkania zamieszkałe stale i mieszkania zamieszkałe czasowo.

Prawie wszystkie mieszkania (wśród zasobów zamieszkanymi) to mieszkania zamieszkałe stale (zarówno w miastach, jak i na wsi). Mieszkań zamieszkanymi czasowo było zaledwie 335, z czego 87,2% zlokalizowanych było w miastach.

Tabl. 2. Mieszkania zamieszkałe i ludność w tych mieszkaniach w latach 2002 i 2011

WYSZCZEGÓLNIENIE	Mieszkania zamieszkałe stale				Mieszkania zamieszkałe czasowo			
	mieszkania	izby	powierzchnia użytkowa w m ²	ludność w mieszkaniach	mieszkania	izby	powierzchnia użytkowa w m ²	
	w tysiącach							
OGÓLEM	2002	869,2	3022,6	55716,9	2587,4	9,8	28,0	509,0
	2011	884,3	3129,8	58760,4	2509,9	0,3	1,1	20,6
Miasta.....	2002	620,5	2044,4	34881,2	1676,9	5,7	16,0	274,8
	2011	636,8	2123,7	37017,6	1605,2	0,3	0,9	17,5
Wieś	2002	248,8	978,2	20835,7	910,5	4,1	12,0	234,2
	2011	247,5	1006,1	21742,8	904,6	0,0	0,1	3,1

W miastach, skupiających ponad 2,5-krotnie więcej mieszkań zamieszkałych niż na obszarach wiejskich, zasoby mieszkań wzrosły w porównaniu z 2002 r. o 1,7% (udział mieszkań położonych na obszarze miast wzrósł w porównaniu z 2002 r. o 0,8 p. proc.). Jednocześnie udział ludności mieszkającej w miastach spadł w okresie między spisami z 65,0% w 2002 r. do 63,9% w 2011 r.

W okresie międzyspisowym liczba mieszkań zamieszkałych zwiększyła się o 5,6 tys., tj. o 0,6% i wzrost ten był wyłącznie wynikiem przyrostu mieszkań w miastach. Na wsi nastąpiło zmniejszenie zasobów mieszkaniowych o 2,1%.

Tabl. 3. Przyrost mieszkań zamieszkałych w latach 2002-2011

WYSZCZEGÓLNIENIE	Mieszkania	Izby	Powierzchnia użytkowa w m ²
PRZYROST W LATACH 2002-2011 W TYSIĄCACH			
OGÓLEM	5,6	80,3	2555,2
Miasta.....	10,9	64,2	1879,2
Wieś	-5,4	16,1	675,9
2002=100			
OGÓLEM	100,6	102,6	104,5
Miasta.....	101,7	103,1	105,3
Wieś	97,9	101,6	103,2

Dynamika przyrostu liczby mieszkań między 2002 a 2011 r. była niższa niż dynamika przyrostu liczby izb. Nawet na terenach wiejskich, gdzie spisano w porównaniu z 2002 r. mniej mieszkań, liczba izb zwiększyła się o 1,6%. Wynikało to z faktu budowy mieszkań o większej niż dotychczas ilości izb, rozbudowy dotychczasowych zasobów mieszkaniowych oraz łączeniu niewielkich, często jednoizbowych mieszkań w lokale większe.

2. Własność mieszkań

W porównaniu ze spisem przeprowadzonym w 2002 r. zwiększyła się liczba mieszkań będących własnością osób fizycznych, przy jednoczesnym spadku liczby mieszkań pozostających we władaniu spółdzielni mieszkaniowych, co wynikało m.in. ze zmian w zakresie ustawy o spółdzielniach mieszkaniowych.

Tabl. 4. Mieszkania zamieszkane według rodzaju podmiotów będących ich właścicielami w 2011 r.

WYSZCZEGÓLNIENIE	Ogółem w tys.	W tym mieszkania stanowiące własność							
		osób fizycznych	spółdzielni mieszkaniowych		gmin	Skarbu Państwa	zakładów pracy	towarzystw budownictwa społecznego	pozostałych podmiotów
			własnościowe	lokatorskie					
w % ogółu									
OGÓLEM	884,6	57,6	18,5	4,4	13,2	1,2	0,9	0,9	0,3
Miasta.....	637,1	44,3	25,5	6,0	17,6	1,4	1,0	1,3	0,4
Wieś	247,5	91,8	0,4	0,1	2,0	0,9	0,7	-	0,2
2002=100									
OGÓLEM	100,6	112,7	92,3	39,3	96,3	88,2	90,7	145,6	92,6
Miasta.....	101,7	133,0	92,3	39,2	96,9	94,9	95,0	145,6	98,4
Wieś	97,9	94,8	90,8	67,5	85,6	68,6	76,9	-	73,0

U w a g a. Bez mieszkań o nieustalonej formie własności.

Osoby fizyczne dysponowały ponad połową (57,6%) ogółu zasobów zamieszkałych. W porównaniu z 2002 r. udział mieszkań stanowiących własność osób fizycznych wzrósł o 6,2 p. proc., był on jednak niższy o 6,5 p. proc. od zanotowanego przeciętnie w Polsce. Udział mieszkań, których właścicielami były osoby fizyczne był najwyższy zarówno w miastach, jak i na terenach wiejskich województwa łódzkiego. Na wsi udział ten wyniósł aż 91,8% i był wyższy niż przeciętnie w Polsce (89,4%). W miastach odsetek mieszkań stanowiących własność osób fizycznych wyniósł 44,3% (przeciętnie w kraju 52,5%).

Zasoby mieszkaniowe w miastach, będące własnością spółdzielni mieszkaniowych, w porównaniu z poprzednim spisem zmniejszyły się o 73,1 tys. mieszkań i zajmowały drugą pozycję (31,5%) pod względem udziału w liczbie mieszkań zamieszkałych. Również na terenach wiejskich zaobserwowano spadek liczby mieszkań będących własnością spółdzielni mieszkaniowych (z 1,4 tys. do 1,2 tys.).

Trzecią grupą zasobów mieszkaniowych w miastach, a drugą na wsi, były mieszkania stanowiące własność gminy. W 2011 r. zasoby gmin na obszarze miast obejmowały 111,9 tys. mieszkań, a na wsi 4,9 tys.

W gestii towarzystw budownictwa społecznego znajdowało się 8,2 tys. mieszkań zamieszkałych i wszystkie zlokalizowane były w miastach. Zasoby TBS stanowiły 1,3% ogólnej liczby zasobów miejskich.

Tabl. 5. Mieszkania zamieszkane według własności mieszkań w budynkach stanowiących własność lub współwłasność w 2011 r.

WYSZCZEGÓLNIENIE	Ogółem	W budynkach stanowiących			
		własność jednego podmiotu	współwłasność kilku podmiotów	własność jednego podmiotu	współwłasność kilku podmiotów
		w tys.		w % ogółu	
MIASTA					
OGÓŁEM	637,1	203,0	434,1	31,9	68,1
mieszkania stanowiące własność:					
Osób fizycznych.....	282,6	136,0	146,5	48,1	51,9
Spółdzielni mieszkaniowych: mieszkania					
własnościowe	162,6	17,1	145,6	10,5	89,5
mieszkania lokatorskie.....	38,3	8,7	29,6	22,7	77,3
Gmin	111,9	31,0	80,8	27,8	72,2
Skarbu Państwa	8,8	3,6	5,1	41,5	58,5
Zakładów pracy.....	6,6	2,1	4,5	32,2	67,8
Towarzystw budownictwa społecznego	8,2	3,5	4,7	42,9	57,1
Pozostałych podmiotów	18,2	0,9	17,3	5,1	94,9
WIEŚ					
OGÓŁEM	247,5	224,6	22,9	90,8	9,2
mieszkania stanowiące własność:					
Osób fizycznych.....	227,1	218,2	8,9	96,1	3,9
Spółdzielni mieszkaniowych: mieszkania					
własnościowe	0,9	0,4	0,5	46,7	53,3
mieszkania lokatorskie.....	0,3	0,1	0,2	26,3	73,7
Gmin	4,9	3,2	1,8	64,1	35,9
Skarbu Państwa	2,2	1,2	1,0	54,9	45,1
Zakładów pracy.....	1,6	1,1	0,5	67,3	32,7
Towarzystw budownictwa społecznego	-	-	-	-	-
Pozostałych podmiotów	10,4	0,5	9,9	4,4	95,6

U w a g a. Łącznie z budynkami o nieustalonej formie własności.

Zmiany związane z ustanowieniem odrębnej własności lokali mieszkalnych znajdujących się w budynkach należących dotychczas do jednego podmiotu, np. gminy, spółdzielni mieszkaniowych lub zakładów pracy, spowodowały w miastach odwrócenie proporcji udziału mieszkań znajdujących się w budynkach należących do jednego podmiotu oraz w budynkach stanowiących współwłasność kilku podmiotów.

W 2011 r. 68,1% ogółu mieszkań w miastach znajdowało się w budynkach wielomieszkaniowych stanowiących współwłasność kilku podmiotów, podczas gdy w 2002 r. udział takich mieszkań wynosił tylko 30,6% ogólnej liczby mieszkań zamieszkanych w miastach.

W budynkach wielomieszkaniowych zlokalizowanych na wsi, będących współwłasnością, znajdowało się 9,2% mieszkań, z których większość należała do osób fizycznych – 39,0%. W miastach odsetek mieszkań będących w dyspozycji osób fizycznych wyniósł 33,8% ogółu mieszkań w budynkach stanowiących współwłasność; wyższy udział zanotowano natomiast dla mieszkań będących we władaniu spółdzielni mieszkaniowych – 40,4%.

3. Wiek mieszkań

Informacje na temat wieku zasobów mieszkaniowych mają istotne znaczenie dla oceny zmian zachodzących w tych zasobach. Rok wybudowania budynku, jego przebudowy lub remontu ma wpływ na rodzaj stosowanych technologii i standardów, które z kolei warunkują zmiany jakościowe zasobów mieszkaniowych. Zasoby nowego budownictwa, jak i powstające w wyniku przebudowy, na ogół cechują się wyższym niż przeciętny standardem, zaś zasoby ubywające w większości cechuje niski standard.

Tabl. 6. Mieszkania zamieszkanе, ich powierzchnia użytkowa oraz struktura według okresu wybudowania budynku w 2011 r.

WYSZCZEGÓLNIENIE	Ogółem w tys.	Rok oddania budynku do użytku									
		przed 1918	1918-1944	1945-1970	1971-1978	1979-1988	1989-2002	2003-2007	2008-2011	będące w budowie	nieustalone
		w % ogółu									
MIESZKANIA											
OGÓŁEM	884,6	8,3	9,5	27,6	18,7	17,9	10,1	2,9	1,8	0,3	2,8
Miasta.....	637,1	10,6	9,5	25,1	19,9	18,9	10,0	2,4	1,5	0,1	1,9
Wieś	247,5	2,5	9,5	34,2	15,4	15,2	10,3	4,3	2,6	0,7	5,1
POWIERZCHNIA UŻYTKOWA w m²											
OGÓŁEM	58781,0	5,8	7,8	24,4	17,2	19,9	14,7	5,2	3,0	0,6	1,4
Miasta.....	37035,2	8,3	8,6	21,5	17,9	20,5	14,7	4,5	2,4	0,3	1,3
Wieś	21745,9	1,7	6,5	29,3	16,0	19,0	14,6	6,4	4,0	1,0	1,6

W łódzkim 79,3% wszystkich mieszkań zamieszkałych znajdowało się w budynkach wybudowanych w okresie powojennym, w kraju udział mieszkań wybudowanych po 1944 r. był nieznacznie niższy i wyniósł 76,6%. W miastach mieszkania takie stanowiły 77,9% ogółu mieszkań zamieszkałych (w kraju 78,8%), a na terenach wiejskich – 82,9% (w kraju 71,8%). Jednocześnie powierzchnia użytkowa mieszkań powstałych po 1944 r. stanowiła 85,0% całkowitej powierzchni użytkowej zamieszkałych zasobów mieszkaniowych.

Najstarsze zasoby mieszkaniowe w województwie, wybudowane przed 1918 r., (73,7 tys. mieszkań) stanowiły 8,3% ogółu mieszkań zamieszkałych, przy czym zlokalizowane były głównie w miastach (10,6% ogółu), podczas gdy na terenach wiejskich stanowiły tylko 2,5%.

4. Wielkość mieszkań

Tabl. 7. Mieszkania zamieszkałe według liczby izb w latach 2002 i 2011

WYSZCZEGÓLNIENIE	Ogółem w tys.	Mieszkania o liczbie izb					Przeciętna liczba izb w 1 mieszkanu	
		1	2	3	4	5 i więcej		
		w % ogółu						
OGÓLEM	2002	879,1	4,5	17,1	35,4	27,0	15,9	3,48
	2011	884,6	4,0	15,1	33,9	26,2	18,8	3,61
Miasta.....	2002	626,2	5,6	17,5	39,3	26,2	11,4	3,30
	2011	637,1	5,1	16,4	38,4	25,8	13,1	3,37
Wieś.....	2002	252,9	1,7	16,0	26,0	28,8	27,2	3,94
	2011	247,5	1,1	11,8	22,4	27,2	33,5	4,24

W województwie łódzkim w 2011 r. przeciętne mieszkanie zamieszkałe składało się z 3,61 izb wobec 3,48 w 2002 r. W miastach najbardziej obniżył się udział mieszkań dwuizbowych, który był mniejszy od obserwowanego w 2002 r. o 1,1 p. proc., natomiast udział mieszkań pięcioizbowych i większych wzrósł o 1,7 p. proc.

Większe zmiany nastąpiły na terenach wiejskich. Udział mieszkań dwuizbowych zmniejszył się o 4,2 p. proc., a pięcioizbowych i większych wzrósł o 6,3 p. proc.

Wykres 1. Struktura mieszkań zamieszkałych według podmiotów będących ich właścicielami w latach 2002 i 2011

2002

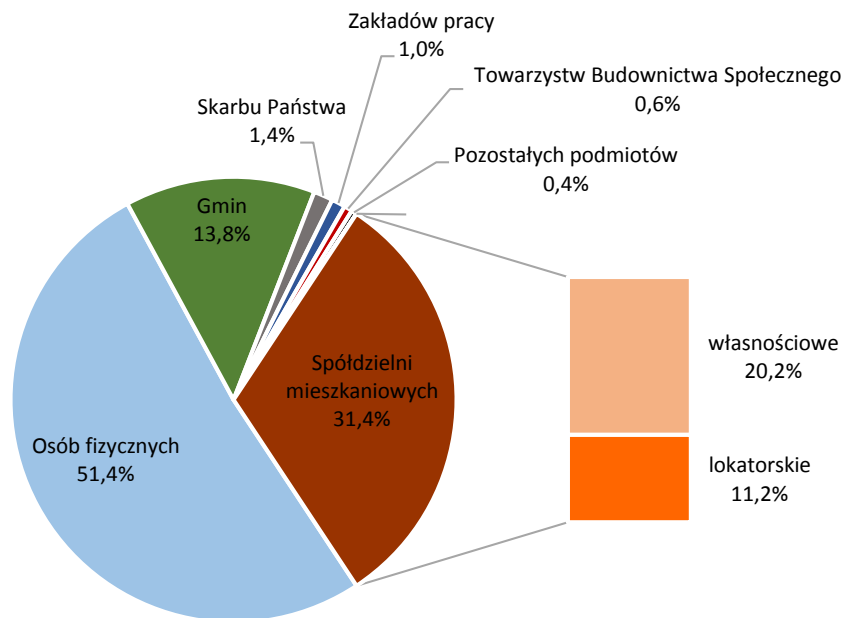

2011

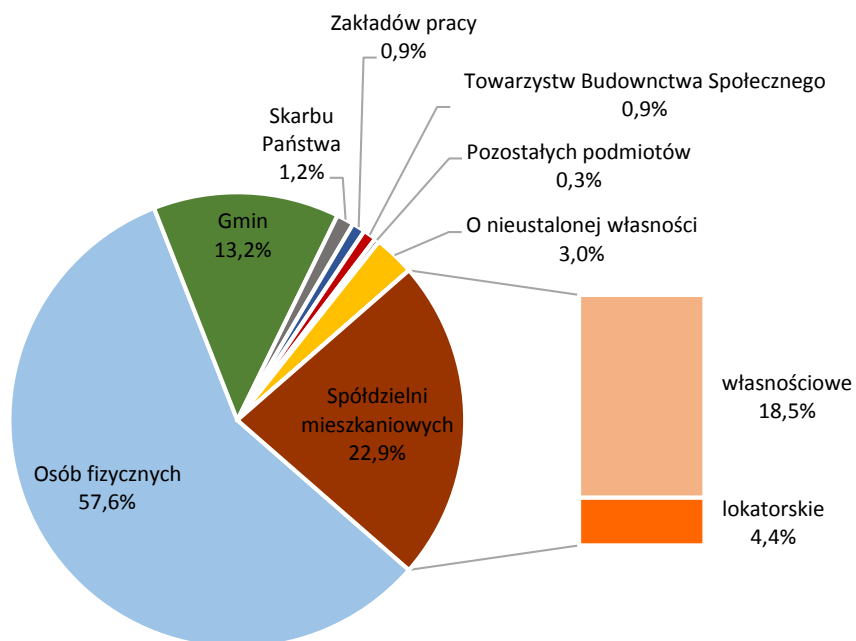

Wykres 2. Przeciętna liczba izb w mieszkaniach zamieszkałych w latach 2002 i 2011

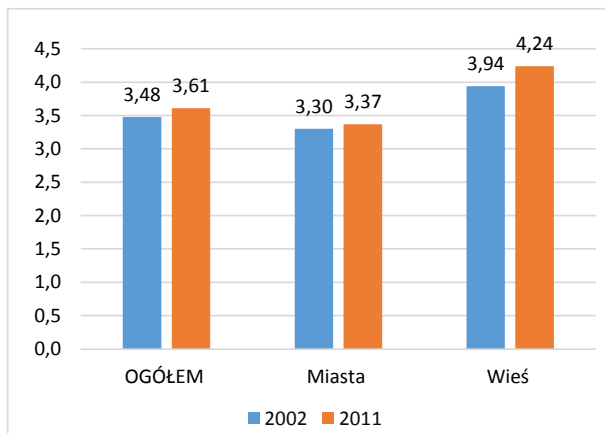

Wykres 3. Przeciętna powierzchnia użytkowa mieszkań zamieszkałych w latach 2002 i 2011

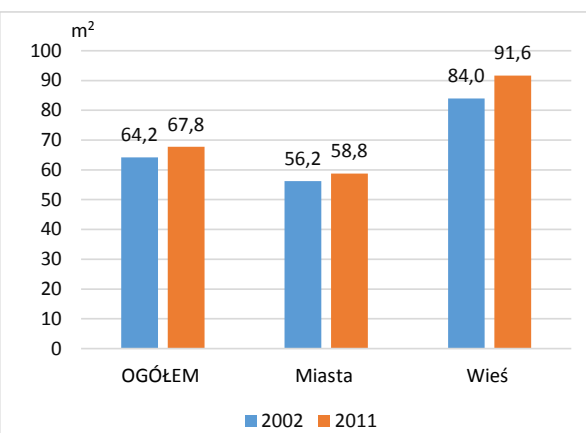

Wykres 4. Przeciętna liczba izb w mieszkaniu według okresu wybudowania budynku w 2011 r.

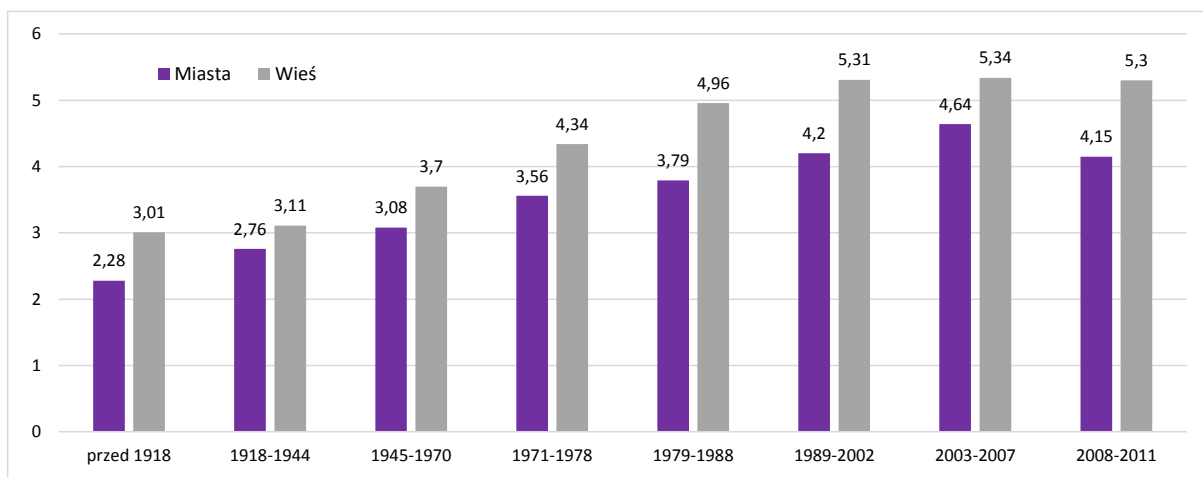

Wykres 5. Przeciętna powierzchnia użytkowa mieszkania według okresu wybudowania budynku w 2011 r.

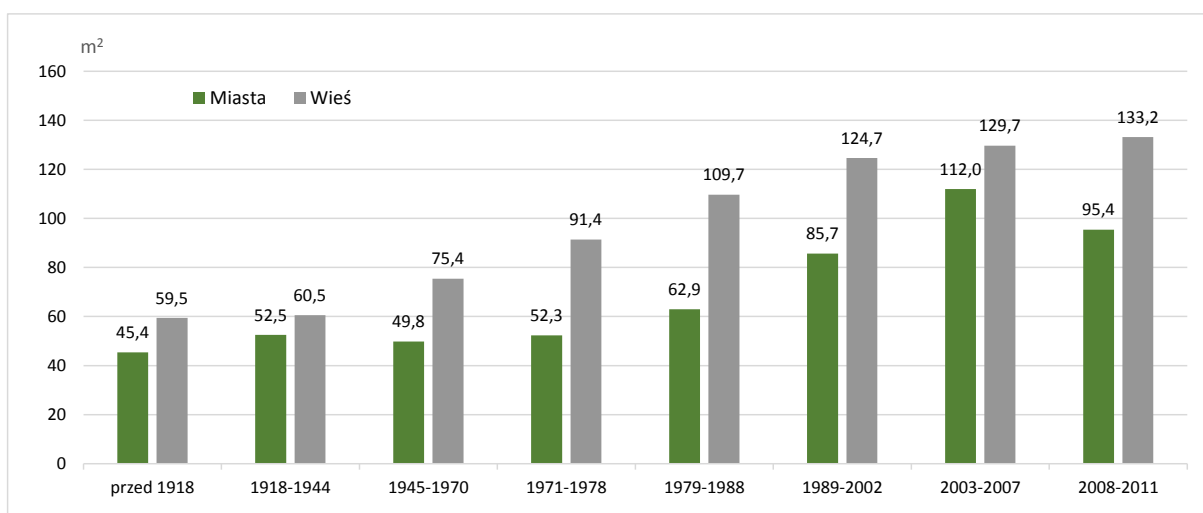

Pomimo tych zmian, mieszkania zamieszkane w łódzkim w 2011 r. składały się przeciętnie z mniejszej liczby izb niż w całej Polsce (3,61 wobec 3,83).

Wielkość mieszkań zamieszkanych mierzona liczbą izb jest ściśle związana z okresem wybudowania budynków. Im starsze budynki, tym znajdujące się w nich mieszkania składają się przeciętnie z mniejszej liczby izb. W budynkach wybudowanych przed 1918 r. mieszkanie posiadało przeciętnie 2,34 izby, a wybudowane w latach 2003-2011 już 4,81 izby.

Średnia powierzchnia mieszkania zamieszkanego wyniosła 67,8 m², (w miastach – 58,8 m², a na wsi – 91,6 m²), co oznacza w porównaniu z 2002 r. wzrost przeciętnej powierzchni mieszkania o 3,6 m² (w miastach o 2,6 m², a na wsi o 7,7 m²). Mieszkania w łódzkim należały do najmniejszych w kraju, mniejszą powierzchnię użytkową zanotowano tylko w województwie warmińsko-mazurskim (66,8 m²).

Tabl. 8. Mieszkania zamieszkane według powierzchni użytkowej w latach 2002 i 2011

WYSZCZEGÓLNIENIE	Ogółem w tys.	Mieszkania o powierzchni użytkowej w m ²						
		poniżej 30	30-39	40-49	50-59	60-79	80 i więcej	
		w % ogółu						
OGÓŁEM	2002	879,1	7,6	16,6	20,5	15,2	16,7	23,4
	2011	884,6	6,5	15,4	19,6	14,7	16,2	25,7
Miasta.....	2002	626,2	8,8	20,3	24,6	17,2	15,9	13,2
	2011	637,1	7,9	19,3	23,9	17,0	15,8	14,9
Wieś	2002	252,9	4,5	7,3	10,3	10,2	18,8	48,7
	2011	247,5	3,0	5,5	8,3	8,7	17,0	53,4

U w a g a. Bez mieszkań o nieustalonej powierzchni użytkowej.

Udział mieszkań o powierzchni poniżej 30 m² zmniejszył się w porównaniu z 2002 r. o 1,1 p. proc. Małych mieszkań było mniej zarówno w miastach, jak i na wsi. Mieszkania największe (o powierzchni 80 m² i więcej) na terenach wiejskich stanowiły w 2011 r. ponad połowę zasobów mieszkaniowych. W porównaniu z danymi ze spisu 2002 r. liczba tych mieszkań zwiększyła się o 9,0 tys.

Tabl. 9. Mieszkania zamieszkane według powierzchni użytkowej i okresu budowy budynku w 2011 r.

WYSZCZEGÓLNIENIE	Mieszkania o powierzchni użytkowej w m ²								
	poniżej 30	30-39	40-49	50-59	60-79	80-99	100-119	120-199	200 i więcej
	w % ogółu								
Mieszkania wybudowane w okresie:									
Przed 1918	24,8	21,1	18,2	12,5	13,8	5,5	2,1	1,5	0,2
1918-1944	16,2	18,1	16,9	13,6	17,2	8,9	4,6	3,5	0,5
1945-1970	6,8	22,0	23,5	13,1	12,9	10,0	6,2	4,4	0,7
1971-1978	3,1	18,6	28,1	18,7	10,0	7,7	7,3	5,2	1,1
1979-1988	1,1	9,0	18,2	18,5	25,4	6,4	9,1	9,0	3,3
1989-2002	1,1	4,5	9,3	13,3	26,1	7,9	9,6	19,3	8,7
2003-2007	1,1	3,2	6,7	8,7	11,2	10,2	12,7	34,1	11,3
2008-2011	1,1	3,1	9,8	9,8	16,6	8,1	10,5	31,9	8,7
Będące w budowie	0,9	1,7	3,2	3,8	9,7	11,3	15,8	40,2	13,3

U w a g a. Dotyczy mieszkań zamieszkałych stale. Bez mieszkań o nieustalonej powierzchni użytkowej.

Mieszkania o powierzchni większej niż 60 m² stanowiły 78,8% ogólnej liczby mieszkań w budynkach wybudowanych w latach 2003-2011. W zasobach wzniesionych przed 1945 r. najliczniejszą grupę w strukturze stanowiły mieszkania małe – co 5 mieszkanie charakteryzowało się powierzchnią użytkową poniżej 30 m², natomiast powierzchnia co 2 mieszkania już zamieszkanego, którego proces budowy w momencie spisu nie został formalnie zakończony, wynosiła co najmniej 120 m².

Tabl. 10. Przeciętna powierzchnia użytkowa i przeciętna liczba izb w mieszkaniach zamieszkałych według okresu wybudowania budynku w 2011 r.

WYSZCZEGÓLNIENIE	Ogółem	Rok oddania budynku do użytku:								
		przed 1918	1918- -1944	1945- -1970	1971- -1978	1979- -1988	1989- -2002	2003- -2007	2008- -2011	będące w budo- wie
PRZECIĘTNA POWIERZCHNIA UŻYTKOWA w m²										
OGÓŁEM	67,8	46,6	54,7	58,7	61,3	74,0	96,9	119,4	110,9	129,1
Miasta.....	58,8	45,4	52,5	49,8	52,3	62,9	85,7	112,0	95,4	130,0
Wieś	91,6	59,5	60,5	75,4	91,4	109,7	124,7	129,7	133,2	128,7
PRZECIĘTNA LICZBA IZB										
OGÓŁEM	3,6	2,3	2,9	3,3	3,7	4,1	4,5	4,9	4,6	5,2
Miasta.....	3,4	2,3	2,8	3,1	3,6	3,8	4,2	4,6	4,2	5,2
Wieś	4,2	3,0	3,1	3,7	4,3	5,0	5,3	5,3	5,3	5,1

Przeciętna powierzchnia użytkowa w mieszkaniach zamieszkałych jest zależna od roku wybudowania budynku, w którym znajduje się mieszkanie. W budynkach wybudowanych przed 1918 r. wyniosła ona 46,6 m², natomiast w budynkach wybudowanych po 2002 r. – 116,2 m², a więc ponad dwukrotnie więcej.

5. Wyposażenie mieszkań w instalacje techniczno-sanitarne

Wyniki spisu 2011 r. pokazały, że w stosunku do 2002 roku nastąpiła poprawa wyposażenia mieszkań w podstawowe instalacje, takie jak: wodociąg, ustęp, łazienka, centralne ogrzewanie i gaz z sieci. Skala tych zmian była większa na wsi niż w miastach.

Tabl. 11. Wyposażenie mieszkań zamieszkałych w instalacje techniczno-sanitarne w latach 2002 i 2011

WYSZCZEGÓLNIENIE	Ogółem	W tym mieszkania wyposażone w:								
		wodociąg		ustęp splukiwany		łazienkę	ciepłą wodę bieżącą	c.o.	gaz z sieci	
		razem	w tym z sieci	razem	w tym z odprowadzeniem do sieci					
W TYSIĄCACH										
OGÓLEM 2002	879,1	819,1	778,7	725,7	532,4	709,3	681,1	649,0	401,1	
..... 2011	884,6	843,8	808,1	800,6	586,2	767,2	732,9	691,2	416,8	
Miasta 2002	626,2	604,5	593,0	563,9	513,3	542,5	526,5	501,5	392,7	
..... 2011	637,1	620,1	609,9	599,7	547,6	578,1	558,7	526,9	405,7	
Wieś 2002	252,9	214,6	185,8	161,7	19,0	166,8	154,6	147,4	8,4	
..... 2011	247,5	223,7	198,2	200,9	38,7	189,1	174,2	164,3	11,1	
W % OGÓŁU										
OGÓLEM 2002	100,0	93,2	88,6	82,6	60,6	80,7	77,5	73,8	45,6	
..... 2011	100,0	95,4	91,3	90,5	66,3	86,7	82,8	78,1	47,1	
Miasta 2002	100,0	96,5	94,7	90,1	82,0	86,6	84,1	80,1	62,7	
..... 2011	100,0	97,3	95,7	94,1	85,9	90,7	87,7	82,7	63,7	
Wieś 2002	100,0	84,9	73,5	64,0	7,5	66,0	61,1	58,3	3,3	
..... 2011	100,0	90,4	80,1	81,2	15,6	76,4	70,4	66,4	4,5	
2002=100										
OGÓLEM	100,6	103,0	103,8	110,3	110,1	108,2	107,6	106,5	103,9	
Miasta	101,7	102,6	102,9	106,3	106,7	106,6	106,1	105,1	103,3	
Wieś.....	97,9	104,3	106,7	124,2	203,0	113,4	112,7	111,4	131,6	

W stosunku do 2002 r. m. in. znaczący wzrost (o 24,2%) wystąpił w wyposażeniu mieszkań wiejskich w ustęp splukiwany. Pomimo, że w okresie 2002-2011 zmniejszyły się dysproporcje w wyposażeniu mieszkań w instalacje techniczno-sanitarne między miastem a wsią, nadal stopień wyposażenia mieszkań w miastach jest istotnie wyższy niż mieszkań zlokalizowanych na wsi.

W porównaniu z 2002 r. wzrost liczby mieszkań wyposażonych w poszczególne instalacje zdecydowanie przewyższał tempo przyrostu liczby mieszkań ogółem, co świadczy o postępującej modernizacji starszych zasobów mieszkaniowych w zakresie urządzeń techniczno-sanitarnych.

W miastach w wodociąg – najbardziej podstawową instalację sanitarną – wyposażonych było 97,3% mieszkań, zaś na wsi 90,4%. Było to jednak mniej niż przeciętnie w Polsce, gdzie już tylko 1,1% mieszkań w miastach i 7,3% na wsi nie posiadało wodociągu. Stopień wyposażenia w wodociąg plasuje mieszkania województwa łódzkiego zlokalizowane w miastach na ostatnim miejscu na tle innych województw.

Kolejną instalacją, znajdującą się w ponad 90% mieszkań w województwie, był ustęp splukiwany. Był on na wyposażeniu mieszkań w miastach znacznie częściej (94,1%) niż na terenach wiejskich (w 8 na 10 mieszkań), przy czym na wsi jedynie 15,6% mieszkań posiadało ustęp z odprowadzeniem do sieci, a reszta lokali dysponowała taką instalacją z odprowadzeniem do urządzenia lokalnego.

W województwie łódzkim w trzy podstawowe instalacje łącznie: wodociąg, łazienkę i ustęp w miastach było wyposażonych 90,4% mieszkań (w kraju 94,9%), a na wsi 76,3% mieszkań (w kraju 82,9%). Natomiast komplet instalacji, tj. wodociąg, łazienkę, ustęp, centralne ogrzewanie oraz gaz z sieci posiadało 57,1% mieszkań miejskich (w kraju 66,7%), a na wsi ze względu na słabe wyposażenie w gaz z sieci, mieszkań z kompletem instalacji było zaledwie 3,8% (w kraju 18,1%).

Nadal jednak występowały mieszkania, w których nie było żadnej instalacji techniczno-sanitarnej. W miastach sytuacja ta dotyczyła 2,2% ogółu mieszkań zamieszkałych (w Polsce 0,6%), a na wsi było to zjawisko obejmujące aż do 8,5% mieszkań (w Polsce 5,9%).

Wykres 6. Przeciętna powierzchnia użytkowa mieszkań zamieszkałych według powiatów w 2011 r.

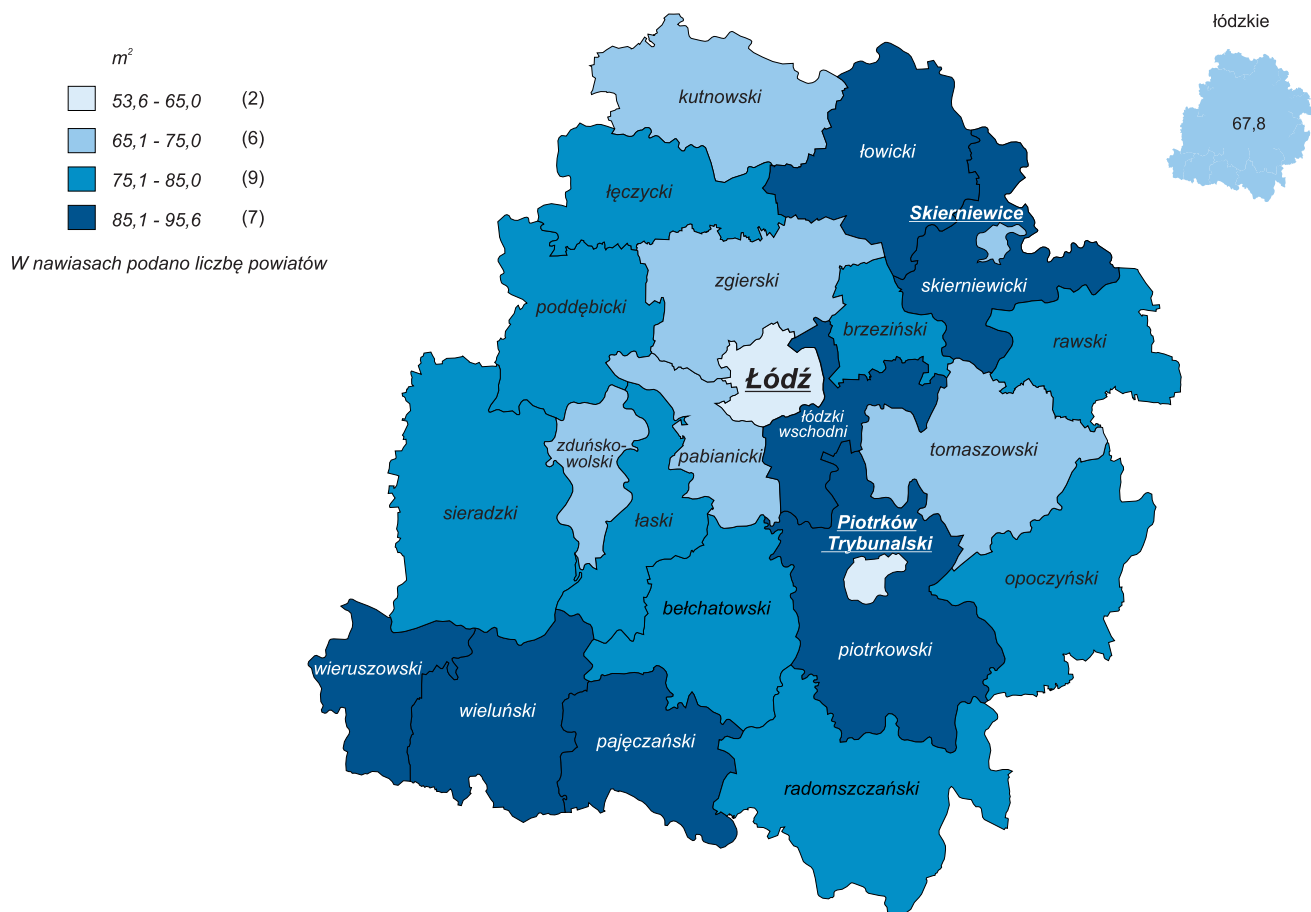

Wykres 7. Przeciętna liczba izb w mieszkaniach zamieszkałych według powiatów w 2011 r.

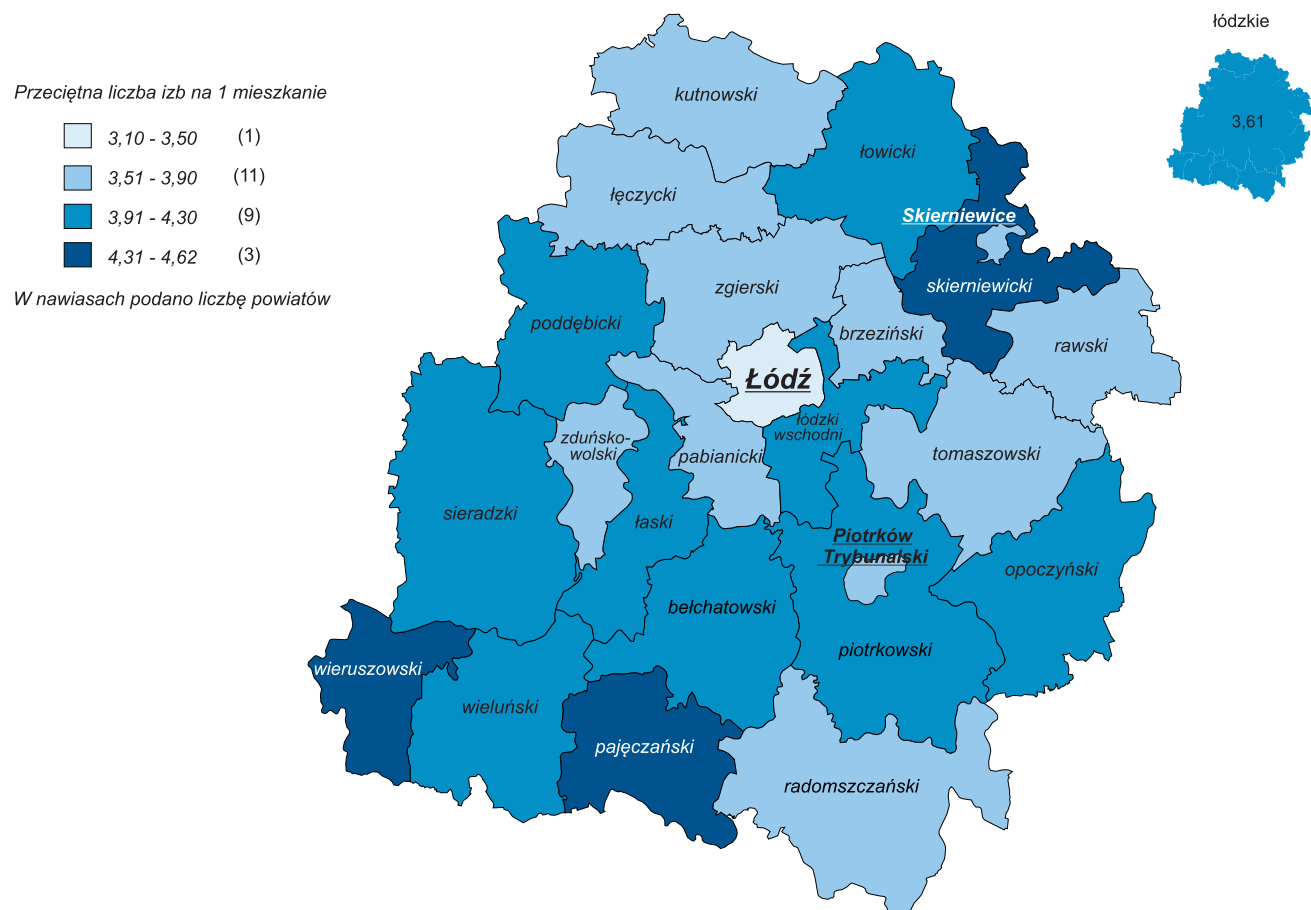

Wykres 8. Odsetek mieszkań zamieszkałych stale wyposażonych w trzy podstawowe instalacje techniczno-sanitarne według powiatów w 2011 r.

MIASTA

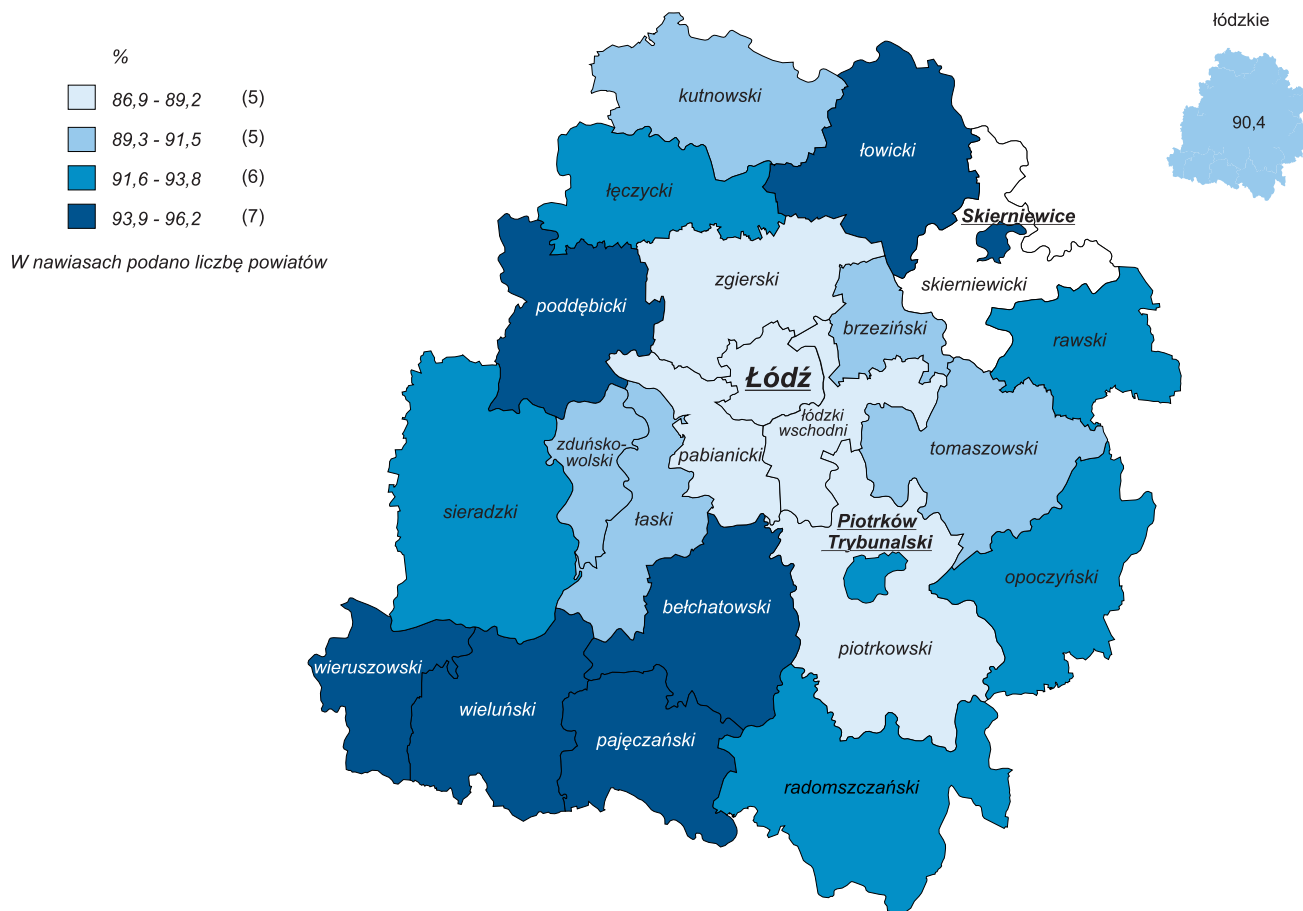

WIEŚ

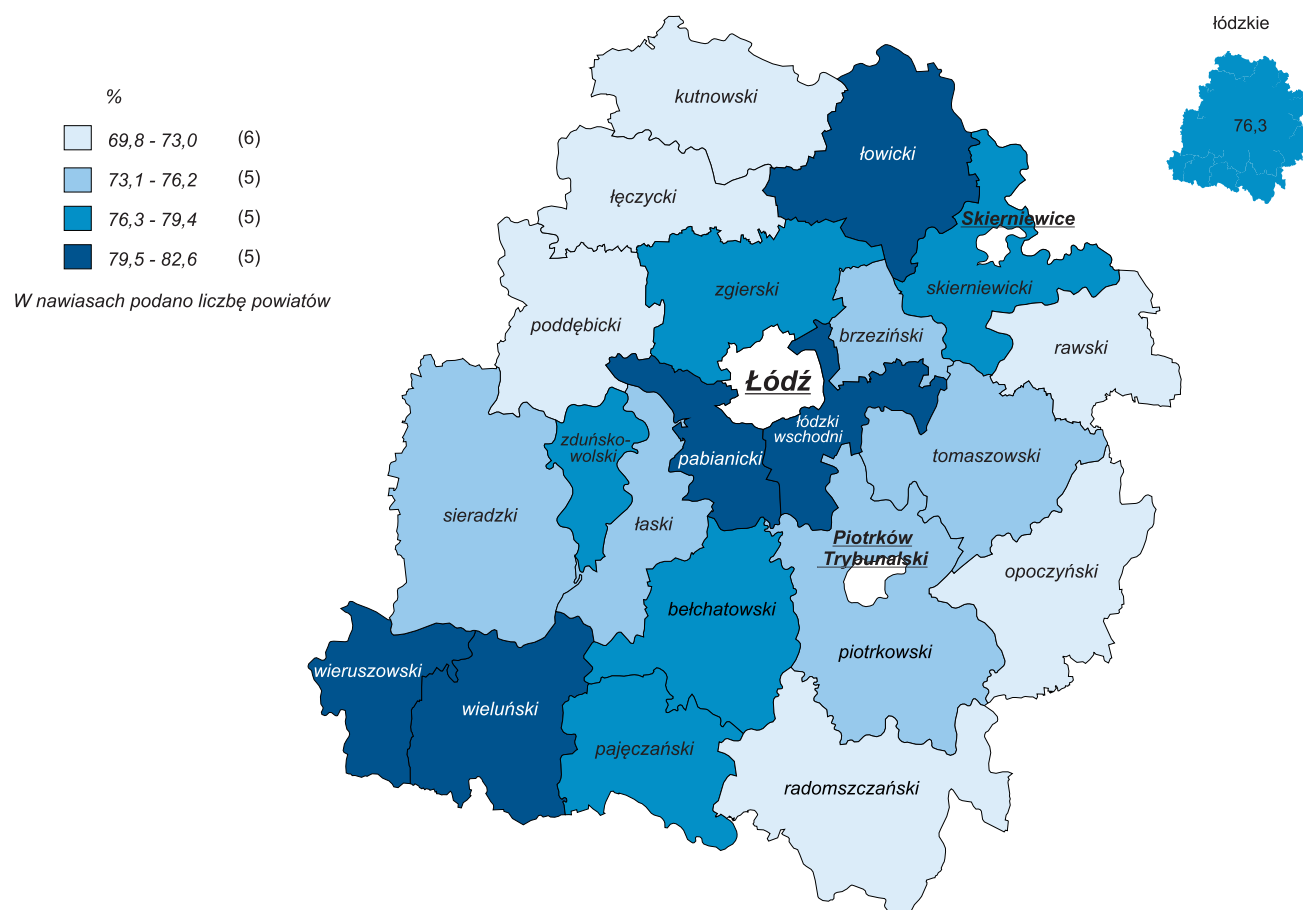

Tabl. 12. Mieszkania zamieszkałe według rodzaju podmiotów będących ich właścicielami i stopnia wyposażenia w instalacje w 2011 r.

WYSZCZEGÓLNIENIE	Ogółem w tys.	Mieszkania wyposażone w				Mieszkania bez wodociągu	
		wodociąg, ustęp, łazienkę		wodociąg ^a		razem	w tym bez żadnych instalacji
		razem	w tym z c.o. i gazem z sieci	razem	w tym z c.o.		
		w % ogółu					
OGÓŁEM							
OGÓŁEM	884,6	86,4	42,2	8,8	1,3	4,4	3,9
mieszkania stanowiące własność:							
Osób fizycznych.....	509,7	83,9	29,3	9,9	1,8	6,0	5,4
Spółdzielni mieszkaniowych	202,1	99,9	79,6	0,1	0,0	0,0	0,0
Gmin	116,8	74,2	42,3	19,6	1,7	5,9	5,1
Skarbu Państwa	10,9	72,2	24,8	19,7	1,9	7,8	7,2
Zakładów pracy	8,3	88,4	37,1	8,3	1,9	3,0	2,6
TBS	8,2	91,7	40,8	5,9	0,3	2,4	2,3
Pozostałych podmiotów	2,9	81,1	27,2	15,0	1,1	3,6	3,3
MIASTA							
RAZEM	637,1	90,4	57,1	6,8	0,9	2,5	2,2
mieszkania stanowiące własność:							
Osób fizycznych.....	282,6	90,5	49,9	6,2	1,2	3,1	2,6
Spółdzielni mieszkaniowych	200,9	99,9	80,0	0,1	0,0	0,0	0,0
Gmin	111,9	74,3	43,6	19,8	1,7	5,7	4,8
Skarbu Państwa	8,8	69,6	29,5	22,5	2,1	7,7	7,2
Zakładów pracy	6,6	91,3	45,9	7,5	1,9	1,0	0,9
TBS	8,2	91,7	40,8	5,9	0,3	2,4	2,3
Pozostałych podmiotów	2,4	80,1	32,4	16,8	1,0	2,8	2,3
WIEŚ							
RAZEM	247,5	76,3	3,8	13,9	2,4	9,1	8,5
mieszkania stanowiące własność:							
Osób fizycznych.....	227,1	75,7	3,6	14,6	2,6	9,5	8,9
Spółdzielni mieszkaniowych	1,2	97,3	20,3	1,4	0,1	1,2	1,1
Gmin	4,9	72,7	10,8	14,7	2,2	12,0	11,6
Skarbu Państwa	2,2	82,7	6,1	8,3	1,4	8,0	7,3
Zakładów pracy	1,6	76,9	1,5	11,7	1,9	10,9	9,6
TBS	-	-	-	-	-	-	-
Pozostałych podmiotów	0,5	85,3	3,4	6,5	1,5	7,4	7,4

^a Z ustępem, ale bez łazienki, z łazienką, ale bez ustępu oraz bez obu tych instalacji.

U w a g a: Bez mieszkań z nieustaloną informacją o instalacjach.

Można zatem stwierdzić, że mieszkania w łódzkim posiadają standard wyposażeniowy niższy od średniego w kraju i dotyczy to wszystkich podstawowych urządzeń stanowiących wyposażenie techniczno-sanitarne.

Rozpatrując stopień wyposażenia w instalacje w przekroju według poszczególnych podmiotów będących właścicielami mieszkań, wyraźnie widać, że największy odsetek mieszkań wyposażonych w trzy podstawowe instalacje (wodociąg, łazienkę, ustęp) występował w zasobach spółdzielni mieszkaniowych – 99,9% i zakładów pracy – 88,4%. Najmniejszy dotyczył zasobów Skarbu Państwa – 72,2% oraz gmin – 74,2%. Właścicielami mieszkań bez żadnych instalacji był głównie Skarb Państwa (7,2%) oraz osoby fizyczne (5,4%) i gminy (5,1%).

Wpływ na stopień wyposażenia mieszkań w instalacje techniczno-sanitarne ma okres wybudowania budynków – im budynki starsze, tym słabsze wyposażenie w instalacje mieszkań w nich zlokalizowanych. W budynkach wybudowanych przed 1945 r. mieszkań posiadających trzy podstawowe instalacje było mniej niż 60%, w budynkach z lat 1945-1970 mieszkań takich już było ponad 80%, a w budynkach wybudowanych w latach 2003-2011 udział mieszkań z wodociągiem, łazienką i ustępem wyniósł 99,1%.

6. Zaludnienie mieszkań

Charakterystykę zaludnienia mieszkań w 2011 r. przedstawiono poniżej, korzystając z takich mierników jak:

- liczba osób zamieszkujących w mieszkaniu,
- liczba osób przypadająca na 1 izbę w mieszkaniu,
- powierzchnia użytkowa przypadająca na 1 osobę w mieszkaniu.

Tabl. 13. Ogólne wskaźniki zaludnienia mieszkań w latach 2002 i 2011

WYSZCZEGÓLNIENIE	Przeciętna liczba osób		Przeciętna powierzchnia użytkowa w m ² na 1 osobę	
	w 1 mieszkaniu	na 1 izbę		
OGÓLEM	2002	2,98	0,86	21,6
	2011	2,84	0,79	23,9
Miasta.....	2002	2,70	0,82	20,8
	2011	2,52	0,75	23,3
Wieś	2002	3,66	0,93	22,9
	2011	3,66	0,87	24,8

Wszystkie prezentowane wskaźniki wskazują na ogólną poprawę sytuacji w zaludnieniu mieszkań w porównaniu z 2002 r. W łódzkim w 2011 r. na jedno mieszkanie przypadają przeciętnie 2,84 osoby i obok województwa dolnośląskiego, był to wskaźnik najniższy w kraju. Średnio w Polsce na jedno mieszkanie przypadają 3,05 osoby. Na równie niskim poziomie ukształtował się wskaźnik zaludnienia w województwach: śląskim (2,86), mazowieckim (2,87) i zachodniopomorskim (2,93). Największe natomiast zaludnienie wystąpiło w województwach: podkarpackim (3,57 osób na mieszkanie), małopolskim (3,31) i lubelskim (3,29).

Nadal widoczne jest większe zaludnienie mieszkań na wsi niż w miastach, a w przypadku przeciętnej liczby osób na 1 mieszkanie różnica między miastem a wsią jeszcze się pogłębiła. Pozostałe mierniki charakteryzujące zaludnienie mieszkań na wsi również wskazują na wolniejszą poprawę warunków zaludnienia mieszkań na obszarach wiejskich niż w miastach.

Analiza liczby osób zamieszkujących w mieszkaniach, jaką przeprowadzono dla lat 2002 i 2011, wskazuje na poprawę warunków mieszkaniowych. Została ona wykorzystana również do określenia liczby osób zamieszkujących w mieszkaniach uznawanych w naszych warunkach za przeludnione, tj. takich, w których na 1 izbę przypada 2 i więcej osób. W warunkach przeludnienia w województwie łódzkim w 2011 r. mieszkało 11,2% (w Polsce 11,7%) ogółu ludności, w tym w miastach 9,3% i na wsi 14,5% (w Polsce odpowiednio – 9,1% i 15,6%). Jednocześnie udział osób zamieszkujących w warunkach niskiego zaludnienia, tj. poniżej 1 osoby na izbę wyniósł 42,5% (w Polsce 40,9%).

Tabl. 14. Struktura ludności według liczby osób przypadającej na 1 izbę w latach 2002 i 2011

WYSZCZEGÓLNIENIE	Ludność w tys.	W tym w mieszkaniach o liczbie osób przypadającej na 1 izbę						
		poniżej 1,00	1,00	1,01-1,49	1,50-1,99	2,00-2,99	3,00 i więcej	
		w % ogółu						
OGÓLEM	2002	2587,4	38,1	24,6	15,8	11,2	7,9	2,3
	2011	2509,9	42,5	20,7	13,5	10,1	7,9	3,3
Miasta.....	2002	1676,9	40,8	27,5	14,3	8,7	6,5	2,3
	2011	1605,2	45,9	23,5	12,0	8,1	6,5	2,8
Wieś	2002	910,5	33,2	19,3	18,6	15,8	10,4	2,5
	2011	904,6	36,5	15,9	16,2	13,7	10,3	4,2

U w a g a. Bez ludności w mieszkaniach o nieustalonej liczbie izb.

Powierzchnia użytkowa mieszkań przypadająca na osobę wzrosła w porównaniu z 2002 r. o 2,3 m², przy czym w miastach o 2,5 m², na wsi o 1,9 m². W województwie łódzkim na 1 osobę przeciętnie przypadało 23,9 m² powierzchni, w miastach 23,3 m² (w kraju 23,6 m²), a na wsi 24,8 m² (w kraju 24,0 m²).

W przekroju terytorialnym województwa najwyższą przeciętną powierzchnią użytkową mieszkania przypadała na jednego mieszkańca powiatu łódzkiego wschodniego (28,0 m²) i wieruszowskiego (26,2 m²). Najmniejszą mieli przeciętnie do dyspozycji mieszkańcy powiatu kutnowskiego (22,0 m²) i rawskiego (22,5 m²).

Tabl. 15. Struktura ludności według powierzchni użytkowej przypadającej na 1 osobę w latach 2002 i 2011

WYSZCZEGÓLNIENIE	Ludność w tys.	W tym w mieszkaniach o powierzchni użytkowej w m ² przypadającej na 1 osobę							
		poniżej 5,0	5,0-6,9	7,0-9,9	10,0-14,9	15,0-19,9	20,0-29,9	30,0 i więcej	
		w % ogółu							
OGÓLEM	2002	2587,4	0,7	2,4	8,5	24,0	22,6	23,1	18,7
	2011	2509,9	1,3	2,8	7,9	20,6	19,6	22,3	23,5
Miasta.....	2002	1676,9	0,6	2,2	9,4	25,5	24,3	21,7	16,4
	2011	1605,2	1,0	2,5	8,5	21,7	21,2	21,9	22,0
Wieś	2002	910,5	0,8	2,7	7,0	21,3	19,5	25,6	22,9
	2011	904,6	1,9	3,4	6,8	18,6	16,7	23,1	26,3

U w a g a. Bez mieszkań o nieustalonej powierzchni użytkowej.

W łódzkim 45,8% ludności mieszkało w mieszkaniach, w których na osobę przypada ponad 20 m² i jest to odsetek nieco wyższy niż w kraju (44,3%). Udział ludności mieszkającej w mieszkaniach, w których na osobę przypada mniej niż 10 m² powierzchni wyniósł 12,0% ogółu ludności (w Polsce 13,3%).

7. Ludność zamieszkała w warunkach substandardowych

NSP 2011 pozwolił na dokonanie szczegółowej oceny warunków zamieszkania ludności, również w aspekcie tzw. substandardowych warunków mieszkaniowych.

Wyróżniono następujące kategorie mieszkań substandardowych według umowy przyjętych kryteriów:

- 1) Kategoria pierwsza, wyodrębniona ze względu na zły stan techniczny budynku; zaliczono tutaj:
 - mieszkania w budynkach wybudowanych przed rokiem 1979, z 1 mieszkaniem i z 1 izbą,
 - mieszkania w budynkach wybudowanych przed rokiem 1945, bez kanalizacji,
 - mieszkania w budynkach wybudowanych przed rokiem 1971, bez wodociągu.
- 2) Kategoria druga, wyodrębniona ze względu na niedostateczne wyposażenie mieszkania w instalacje; obejmuje ona mieszkania bez ustępu, ale z wodociągiem oraz mieszkania bez ustępu i bez wodociągu, znajdujące się w budynkach niezaliczonych do pierwszej kategorii.
- 3) Kategoria trzecia, wyodrębniona została ze względu na nadmierne zaludnienie; obejmuje mieszkania, w których na 1 pokój przypadały 3 i więcej osób z mieszkań niezaliczonych do kategorii pierwszej i drugiej.

Tabl. 16. Mieszkania zamieszkane stale według warunków mieszkaniowych w 2011 r.

WYSZCZE- GÓLNIENIE	Ogółem	Mieszkania o warunkach substandardowych					Mieszkania o warunkach standardowych	
		razem		kategoria			w tys.	w % ogółu
	w tys.	w % ogółu	pierwsza	druga	trzecia	w % razem		
MIESZKANIA								
OGÓŁEM	884,3	122,4	13,8	26,3	42,8	30,9	761,9	86,2
Miasta.....	636,8	62,1	9,8	14,9	45,7	39,3	574,7	90,2
Wieś	247,5	60,3	24,4	37,9	39,9	22,2	187,1	75,6
LUDNOŚĆ W MIESZKANIACH								
OGÓŁEM	2509,9	409,2	16,3	20,1	31,7	48,2	2100,7	83,7
Miasta.....	1605,2	188,8	11,8	10,8	30,5	58,7	1416,5	88,2
Wieś	904,6	220,4	24,4	28,0	32,8	39,3	684,2	75,6

Z ogólnej liczby 884,3 tys. zamieszkanego zasobów 13,8% to mieszkania o warunkach substandardowych, tj. 122,4 tys. mieszkań. Prawie połowa mieszkań o złym standardzie (49,3%) znajdowała się na wsi i było to prawie co czwarte mieszkanie z ogółu zamieszkanego zasobów na wsi. W miastach sytuacja była nieco korzystniejsza, bowiem tylko co 10 mieszkanie z ogólnej liczby mieszkań zamieszkanego stale, charakteryzowało się warunkami substandardowymi.

W porównaniu z 2002 r. liczba mieszkań o warunkach substandardowych w województwie łódzkim spadła o 58,5 tys.

Zarówno w miastach (45,7%), jak i na wsi (39,9%) najczęściej substandardowych mieszkań to mieszkania niedostatecznie wyposażone w instalacje techniczno-sanitarne, tj. zaliczone do drugiej kategorii.

W warunkach substandardowych w województwie łódzkim w 2011 r. mieszkało 16,3% ogółu mieszkańców (21,2% w 2002 r.). Porównując warunki mieszkaniowe ludności miast i wsi, można stwierdzić, że na terenach wiejskich były one zdecydowanie gorsze – prawie dwukrotnie więcej osób zajmowało mieszkania o niskim standardzie.

W łódzkim, odsetek mieszkań zamieszkałych substandardowych oraz zamieszkałej w nich ludności przekraczał wskaźniki ogólnopolskie. W przypadku mieszkań o 3,1 p. proc. i ludności – o 2,2 p. proc.

Najwięcej mieszkań o warunkach substandardowych znajdowało się w powiatach: skierniewickim (23,8% zasobów mieszkaniowych zamieszkałych stale), piotrkowskim (23,6%) i opoczyńskim (22,1%), najmniej w miastach na prawach powiatu: Łodzi (6,5%), Piotrkowie Trybunalskim (8,0%) i Skierniewicach (10,2) oraz powiatach ziemskich: bełchatowskim (11,9%) i zduńskowolskim (12,4%).

ANEKS TABELARYCZNY

TABLICE PRZEGLĄDOWE

**TABL. I. MIESZKANIA ZAMIESZKANE STAŁE I LUDNOŚĆ W MIESZKANIACH
WEDŁUG POWIATÓW ^a**

WYSZCZEGÓLNIENIE		Mieszkania	Izby	Powierzchnia użytkowa mieszkań w m ²	Ludność w mieszkaniach
OGÓLEM.....	2002	869243	3022587	55716898	2587391
	2011	884298	3129756	58760413	2509880
	2002=100	101,7	103,5	105,5	97,0
miasta.....	2002	620477	2044425	34881173	1676905
	2011	636837	2123660	37017648	1605245
	2002=100	102,6	103,9	106,1	95,7
wieś.....	2002	248766	978162	20835725	910486
	2011	247461	1006096	21742765	904635
	2002=100	99,5	102,9	104,4	99,4
Powiaty:					
bełchatowski.....	2002	33395	127991	2362374	111385
	2011	35315	140789	2687311	112081
	2002=100	105,7	110,0	113,8	100,6
miasta.....	2002	21404	82005	1407480	70903
	2011	22778	89065	1582681	68019
	2002=100	106,4	108,6	112,4	95,9
wieś.....	2002	11991	45986	954894	40482
	2011	12537	51724	1104630	44062
	2002=100	104,6	112,5	115,7	108,8
brzeziński.....	2002	9480	34277	685416	30650
	2011	9603	36172	740355	30569
	2002=100	101,3	105,5	108,0	99,7
miasta.....	2002	4061	14128	264421	12368
	2011	4327	15618	301127	12326
	2002=100	106,6	110,5	113,9	99,7
wieś.....	2002	5419	20149	420995	18282
	2011	5276	20554	439228	18243
	2002=100	97,4	102,0	104,3	99,8
kutnowski.....	2002	34151	119792	2128186	106211
	2011	34111	121032	2177620	100967
	2002=100	99,9	101,0	102,3	95,1
miasta.....	2002	21620	74384	1175006	62116
	2011	22255	77310	1247095	59160
	2002=100	102,9	103,9	106,1	95,2
wieś.....	2002	12531	45408	953180	44095
	2011	11856	43722	930525	41807
	2002=100	94,6	96,3	97,6	94,8
łaski.....	2002	15725	58649	1134113	51210
	2011	15861	61419	1207453	50055
	2002=100	100,9	104,7	106,5	97,7
miasta.....	2002	6517	23297	392507	19204
	2011	6640	24269	420478	18285
	2002=100	101,9	104,2	107,1	95,2

^a W 2002 r. w podziale administracyjnym z dnia 20.05.2002 r., w 2011 r. z dnia 01.01.2011 r.

**TABL. I. MIESZKANIA ZAMIESZKANE STAŁE I LUDNOŚĆ W MIESZKANIACH
WEDŁUG POWIATOW “ (cd.)**

WYSZCZEGÓLNIENIE	Mieszkania	Izby	Powierzchnia użytkowa mieszkań w m ²	Ludność w mieszkaniach	
Powiaty (cd.):					
łaski (dok.)					
wieś..... 2002	9208	35352	741606	32006	
2011	9221	37150	786975	31770	
2002=100	100,1	105,1	106,1	99,3	
łączycki..... 2002	15694	58672	1199859	54613	
2011	15555	59035	1215639	52006	
2002=100	99,1	100,6	101,3	95,2	
miasta..... 2002	5492	17686	285259	15656	
2011	5725	18503	304181	14902	
2002=100	104,2	104,6	106,6	95,2	
wieś..... 2002	10202	40986	914600	38957	
2011	9830	40532	911458	37104	
2002=100	96,4	98,9	99,7	95,2	
łowicki..... 2002	23915	96578	1948162	83221	
2011	24066	99813	2021943	80553	
2002=100	100,6	103,3	103,8	96,8	
miasta..... 2002	10086	37461	644113	30382	
2011	10581	40018	700204	29697	
2002=100	104,9	106,8	108,7	97,7	
wieś..... 2002	13829	59117	1304049	52839	
2011	13485	59795	1321739	50856	
2002=100	97,5	101,1	101,4	96,2	
łódzki	2002	19456	75382	1557222	62243
wschodni	2011	20447	81402	1761077	66933
2002=100	105,1	108,0	113,1	107,5	
miasta..... 2002	6706	25514	479186	20541	
2011	7851	30781	609249	23905	
2002=100	117,1	120,6	127,1	116,4	
wieś..... 2002	12750	49868	1078036	41702	
2011	12596	50621	1151828	43028	
2002=100	98,8	101,5	106,8	103,2	
opoczyński..... 2002	21966	80946	1607188	79303	
2011	22423	85946	1722819	77196	
2002=100	102,1	106,2	107,2	97,3	
miasta..... 2002	8156	29846	505736	26498	
2011	8697	32677	570686	26100	
2002=100	106,6	109,5	112,8	98,5	
wieś..... 2002	13810	51100	1101452	52805	
2011	13726	53269	1152133	51096	
2002=100	99,4	104,2	104,6	96,8	
pabianicki..... 2002	43306	146057	2646485	119548	
2011	44657	152963	2854329	119017	
2002=100	103,1	104,7	107,9	99,6	

a W 2002 r. w podziale administracyjnym z dnia 20.05.2002 r., w 2011 r. z dnia 01.01.2011 r.

**TABL. I. MIESZKANIA ZAMIESZKANE STAŁE I LUDNOŚĆ W MIESZKANIACH
WEDŁUG POWIATÓW " (cd.)**

WYSZCZEGÓLNIENIE	Mieszkania	Izby	Powierzchnia użytkowa mieszkań w m ²	Ludność w mieszkaniach	
Powiaty (cd.):					
pabianicki (dok.)					
miasta.....	2002	34082	110808	1896506	90018
	2011	34488	113647	1985974	86369
	2002=100	101,2	102,6	104,7	95,9
wieś.....	2002	9224	35249	749979	29530
	2011	10169	39316	868355	32648
	2002=100	110,2	111,5	115,8	110,6
pajęczański.....					
	2002	14659	60621	1195422	54313
	2011	14554	62393	1245664	52406
	2002=100	99,3	102,9	104,2	96,5
miasta.....					
	2002	3915	16136	285890	13220
	2011	4131	17376	319444	13071
	2002=100	105,5	107,7	111,7	98,9
wieś.....					
	2002	10744	44485	909532	41093
	2011	10423	45017	926220	39335
	2002=100	97,0	101,2	101,8	95,7
piotrkowski.....					
	2002	24444	97010	1996992	89777
	2011	24622	102484	2132207	90030
	2002=100	100,7	105,6	106,8	100,3
miasta.....					
	2002	1855	7123	137699	6143
	2011	2571	10698	214269	8634
	2002=100	138,6	150,2	155,6	140,6
wieś.....					
	2002	22589	89887	1859293	83634
	2011	22051	91786	1917938	81396
	2002=100	97,6	102,1	103,2	97,3
poddębicki.....					
	2002	12597	47819	981999	43093
	2011	12563	49030	1012577	41458
	2002=100	99,7	102,5	103,1	96,2
miasta.....					
	2002	3638	13447	238063	10874
	2011	3880	14553	264780	10703
	2002=100	106,7	108,2	111,2	98,4
wieś.....					
	2002	8959	34372	743936	32219
	2011	8683	34477	747797	30755
	2002=100	96,9	100,3	100,5	95,5
radomszczański					
	2002	36566	134350	2608860	119829
	2011	35984	136424	2691260	116358
	2002=100	98,4	101,5	103,2	97,1
miasta.....					
	2002	18648	67691	1205161	56260
	2011	18656	69403	1266858	54380
	2002=100	100,0	102,5	105,1	96,7
wieś.....					
	2002	17918	66659	1403699	63569
	2011	17328	67021	1424402	61978
	2002=100	96,7	100,5	101,5	97,5

a W 2002 r. w podziale administracyjnym z dnia 20.05.2002 r., w 2011 r. z dnia 01.01.2011 r.

**TABL. I. MIESZKANIA ZAMIESZKANE STAŁE I LUDNOŚĆ W MIESZKANIACH
WEDŁUG POWIATOW^a (cd.)**

WYSZCZEGÓLNIENIE		Mieszkania	Izby	Powierzchnia użytkowa mieszkań w m ²	Ludność w mieszkaniach
Powiaty (cd.):					
rawski.....	2002	14128	51745	1017835	49721
	2011	14376	54126	1082006	49408
	2002=100	101,8	104,6	106,3	99,4
miasta.....	2002	6591	24148	410148	20898
	2011	6952	25844	452440	20981
	2002=100	105,5	107,0	110,3	100,4
wieś.....	2002	7537	27597	607687	28823
	2011	7424	28282	629566	28427
	2002=100	98,5	102,5	103,6	98,6
sieradzki.....	2002	34319	133937	2660150	121624
	2011	34637	134463	2690786	119169
	2002=100	100,9	100,4	101,2	98,0
miasta.....	2002	17278	64280	1102652	53206
	2011	18042	67133	1174582	52452
	2002=100	104,4	104,4	106,5	98,6
wieś.....	2002	17041	69657	1557498	68418
	2011	16595	67330	1516204	66717
	2002=100	97,4	96,7	97,3	97,5
skierniewicki.....	2002	9972	39725	842433	38492
	2011	9989	42034	900996	37961
	2002=100	100,2	105,8	107,0	98,6
wieś.....	2002	9972	39725	842433	38492
	2011	9989	42034	900996	37961
	2002=100	100,2	105,8	107,0	98,6
tomaszowski.....	2002	38905	138469	2550457	121422
	2011	39155	143051	2655335	119771
	2002=100	100,6	103,3	104,1	98,6
miasta.....	2002	23604	80193	1351526	66892
	2011	24152	82872	1414160	65394
	2002=100	102,3	103,3	104,6	97,8
wieś.....	2002	15301	58276	1198931	54530
	2011	15003	60179	1241175	54377
	2002=100	98,1	103,3	103,5	99,7
wieluński.....	2002	21727	89622	1780444	78519
	2011	22121	92603	1860682	77399
	2002=100	101,8	103,3	104,5	98,6
miasta.....	2002	8194	30396	511978	24372
	2011	8548	31789	547879	23830
	2002=100	104,3	104,6	107,0	97,8
wieś.....	2002	13533	59226	1268466	54147
	2011	13573	60814	1312803	53569
	2002=100	100,3	102,7	103,5	98,9

^a W 2002 r. w podziale administracyjnym z dnia 20.05.2002 r., w 2011 r. z dnia 01.01.2011 r.

**TABL. I. MIESZKANIA ZAMIESZKANE STAŁE I LUDNOŚĆ W MIESZKANIACH
WEDŁUG POWIATOW " (dok.)**

WYSZCZEGÓLNIENIE		Mieszkania	Izby	Powierzchnia użytkowa mieszkań w m ²	Ludność w mieszkaniach
Powiaty (dok.):					
wieruszowski.....	2002	11329	49702	1020523	42318
	2011	11539	52243	1081945	42005
	2002=100	101,9	105,1	106,0	99,3
miasta.....	2002	2823	11430	205255	8813
	2011	2963	12157	221973	8735
	2002=100	105,0	106,4	108,1	99,1
wieś.....	2002	8506	38272	815268	33505
	2011	8576	40086	859972	33270
	2002=100	100,8	104,7	105,5	99,3
zduńskowolski.....	2002	21375	76802	1416081	67603
	2011	22093	80704	1509787	67485
	2002=100	103,4	105,1	106,6	99,8
miasta.....	2002	15689	55354	970951	46904
	2011	16226	57936	1025933	45972
	2002=100	103,4	104,7	105,7	98,0
wieś.....	2002	5686	21448	445130	20699
	2011	5867	22768	483854	21513
	2002=100	103,2	106,2	108,7	103,9
zgierski.....	2002	53820	187386	3411216	158509
	2011	56551	196873	3722060	162313
	2002=100	105,1	105,1	109,1	102,4
miasta.....	2002	41804	142043	2446155	117850
	2011	43298	147254	2607093	117590
	2002=100	103,6	103,7	106,6	99,8
wieś.....	2002	12016	45343	965061	40659
	2011	13253	49619	1114967	44723
	2002=100	110,3	109,4	115,5	110,0
Miasta na prawach powiatu:					
Łódź.....	2002	314569	963641	16374430	775529
	2011	318292	980096	16931546	720275
	2002=100	101,2	101,7	103,4	92,9
Piotrków Trybunalski	2002	27377	93527	1576871	79857
	2011	28314	98986	1705831	76075
	2002=100	103,4	105,8	108,2	95,3
Skierniewice.....	2002	16368	59887	1014180	48401
	2011	17470	65675	1149185	48390
	2002=100	106,7	109,7	113,3	100,0

a W 2002 r. w podziale administracyjnym z dnia 20.05.2002 r., w 2011 r. z dnia 01.01.2011 r.

**TABL. II. PODSTAWOWE WSKAŹNIKI WARUNKÓW MIESZKANIOWYCH
WEDŁUG POWIATÓW^{ab}**

WYSZCZEGÓLNIENIE		Przeciętna liczba			Przeciętna powierzchnia	
		izb w 1 mieszkaniu	osób w 1 mieszkaniu	osób na 1 izbę	1 mieszkania	na 1 osobę
OGÓLEM.....	2002	3,48	2,98	0,86	64,2	21,6
	2011	3,61	2,84	0,79	67,8	23,9
miasta.....	2002	3,30	2,70	0,82	56,2	20,8
	2011	3,37	2,52	0,75	58,8	23,3
wieś.....	2002	3,94	3,66	0,93	84,0	22,9
	2011	4,24	3,66	0,87	91,6	24,8
Powiaty:						
belchatowski.....	2002	3,83	3,34	0,87	70,8	21,2
	2011	4,07	3,17	0,78	77,7	24,5
miasta.....	2002	3,83	3,31	0,86	65,8	19,9
	2011	3,97	2,99	0,75	70,5	23,6
wieś.....	2002	3,84	3,38	0,88	79,7	23,6
	2011	4,26	3,51	0,83	91,1	25,8
brzeziński.....	2002	3,63	3,23	0,89	72,7	22,5
	2011	3,87	3,18	0,83	79,3	24,8
miasta.....	2002	3,50	3,05	0,87	65,5	21,5
	2011	3,68	2,85	0,77	71,1	25,0
wieś.....	2002	3,73	3,37	0,91	78,0	23,1
	2011	4,02	3,46	0,87	86,0	24,7
kutnowski.....	2002	3,51	3,11	0,89	62,3	20,0
	2011	3,62	2,96	0,82	65,1	22,0
miasta.....	2002	3,44	2,87	0,83	54,4	18,9
	2011	3,51	2,66	0,76	56,6	21,3
wieś.....	2002	3,62	3,52	0,97	76,1	21,6
	2011	3,82	3,53	0,93	81,4	22,9
łaski.....	2002	3,73	3,26	0,87	72,1	22,1
	2011	3,97	3,16	0,80	78,0	24,6
miasta.....	2002	3,57	2,95	0,82	60,2	20,4
	2011	3,70	2,75	0,75	64,1	23,2
wieś.....	2002	3,84	3,48	0,91	80,5	23,2
	2011	4,16	3,45	0,83	88,2	25,4
łęczycki.....	2002	3,74	3,48	0,93	76,5	22,0
	2011	3,87	3,34	0,87	79,7	23,8
miasta.....	2002	3,22	2,85	0,89	52,0	18,2
	2011	3,26	2,60	0,80	53,6	20,6
wieś.....	2002	4,02	3,82	0,95	89,7	23,5
	2011	4,23	3,77	0,90	95,1	25,1

a W 2002 r. w podziale administracyjnym z dnia 20.05.2002 r., w 2011 r. z dnia 01.01.2011 r. b Dotyczy mieszkań zamieszkałych stale.

**TABL. II. PODSTAWOWE WSKAŹNIKI WARUNKÓW MIESZKANIOWYCH
WEDŁUG POWIATÓW^{ab} (cd.)**

WYSZCZEGÓLNIENIE	Przeciętna liczba			Przeciętna powierzchnia		
	izb w 1 mieszkaniu	osób w 1 mieszkaniu	osób na 1 izbę	1 mieszkania	na 1 osobę	
Powiaty (cd.):						
łowicki.....	2002	4,08	3,48	0,85	82,5	23,7
	2011	4,25	3,35	0,79	86,2	25,7
miasta.....	2002	3,71	3,01	0,81	63,9	21,2
	2011	3,82	2,81	0,73	67,0	23,9
wieś.....	2002	4,36	3,82	0,88	96,2	25,2
	2011	4,59	3,77	0,83	101,6	26,8
łódzki wschodni.....	2002	3,90	3,20	0,82	80,5	25,2
	2011	4,29	3,27	0,77	92,8	28,0
miasta.....	2002	3,80	3,06	0,81	71,5	23,3
	2011	4,09	3,04	0,74	81,0	26,6
wieś.....	2002	3,95	3,27	0,83	85,3	26,1
	2011	4,41	3,42	0,79	100,5	28,8
opoczyński.....	2002	3,69	3,61	0,98	73,2	20,3
	2011	3,91	3,44	0,89	78,3	22,7
miasta.....	2002	3,66	3,25	0,89	62,0	19,1
	2011	3,80	3,00	0,79	66,5	22,1
wieś.....	2002	3,70	3,82	1,03	79,8	20,9
	2011	3,97	3,72	0,94	85,9	22,9
pabianicki.....	2002	3,37	2,76	0,82	61,1	22,1
	2011	3,53	2,67	0,76	65,9	24,7
miasta.....	2002	3,25	2,64	0,81	55,7	21,1
	2011	3,34	2,50	0,75	58,4	23,3
wieś.....	2002	3,82	3,20	0,84	81,4	25,5
	2011	4,20	3,21	0,78	93,0	28,5
pajęczański.....	2002	4,14	3,71	0,90	81,6	22,0
	2011	4,37	3,60	0,83	87,3	24,2
miasta.....	2002	4,12	3,38	0,82	73,0	21,6
	2011	4,28	3,16	0,74	78,7	24,9
wieś.....	2002	4,14	3,82	0,92	84,7	22,1
	2011	4,41	3,77	0,86	90,7	24,0
piotrkowski.....	2002	3,97	3,67	0,93	81,8	22,3
	2011	4,30	3,66	0,86	89,6	24,3
miasta.....	2002	3,84	3,31	0,86	74,3	22,4
	2011	4,33	3,36	0,78	86,8	25,8
wieś.....	2002	3,98	3,70	0,93	82,4	22,3
	2011	4,30	3,69	0,87	89,9	24,1

a W 2002 r. w podziale administracyjnym z dnia 20.05.2002 r., w 2011 r. z dnia 01.01.2011 r. b Dotyczy mieszkań zamieszkałych stale.

**TABL. II. PODSTAWOWE WSKAŹNIKI WARUNKÓW MIESZKANIOWYCH
WEDŁUG POWIATÓW^{ab} (cd.)**

WYSZCZEGÓLNIENIE	Przeciętna liczba			Przeciętna powierzchnia		
	izb w 1 mieszkaniu	osób w 1 mieszkaniu	osób na 1 izbę	1 mieszkania	na 1 osobę	
Powiaty (cd.):						
poddębicki.....	2002	3,80	3,42	0,90	78,0	22,8
	2011	4,01	3,30	0,83	82,8	24,9
miasta.....	2002	3,70	2,99	0,81	65,4	21,9
	2011	3,80	2,76	0,73	69,2	25,0
wieś.....	2002	3,84	3,60	0,94	83,0	23,1
	2011	4,10	3,54	0,87	88,9	24,9
radomszczański.....	2002	3,67	3,28	0,89	71,4	21,8
	2011	3,86	3,23	0,84	76,3	23,5
miasta.....	2002	3,63	3,02	0,83	64,7	21,4
	2011	3,78	2,91	0,77	69,0	23,6
wieś.....	2002	3,72	3,55	0,95	78,4	22,1
	2011	3,96	3,58	0,91	84,2	23,4
rawski.....	2002	3,69	3,52	0,96	72,6	20,6
	2011	3,88	3,44	0,89	77,7	22,5
miasta.....	2002	3,67	3,17	0,87	62,3	19,6
	2011	3,79	3,02	0,80	66,4	22,0
wieś.....	2002	3,70	3,82	1,03	81,7	21,3
	2011	3,98	3,83	0,97	88,6	22,9
sieradzki.....	2002	3,90	3,54	0,91	77,6	21,9
	2011	4,03	3,44	0,86	80,8	23,4
miasta.....	2002	3,72	3,08	0,83	63,8	20,7
	2011	3,81	2,91	0,76	66,6	22,9
wieś.....	2002	4,09	4,01	0,98	91,5	22,8
	2011	4,29	4,02	0,95	96,7	23,8
skierniewicki.....	2002	3,99	3,86	0,97	84,7	21,9
	2011	4,33	3,80	0,88	92,9	24,2
wieś.....	2002	3,99	3,86	0,97	84,7	21,9
	2011	4,33	3,80	0,88	92,9	24,2
tomaszowski.....	2002	3,56	3,12	0,88	65,6	21,0
	2011	3,72	3,06	0,82	69,2	22,6
miasta.....	2002	3,40	2,83	0,83	57,3	20,2
	2011	3,47	2,71	0,78	59,3	21,9
wieś.....	2002	3,81	3,56	0,94	78,4	22,0
	2011	4,14	3,62	0,88	85,5	23,4

a W 2002 r. w podziale administracyjnym z dnia 20.05.2002 r., w 2011 r. z dnia 01.01.2011 r. b Dotyczy mieszkań zamieszkaných stale.

**TABL. II. PODSTAWOWE WSKAŹNIKI WARUNKÓW MIESZKANIOWYCH
WEDŁUG POWIATÓW^{ab} (dok.)**

WYSZCZEGÓLNIENIE	Przeciętna liczba			Przeciętna powierzchnia		
	izb w 1 mieszkaniu	osób w 1 mieszkaniu	osób na 1 izbę	1 mieszkania	na 1 osobę	
Powiaty (dok.):						
wieluński.....	2002	4,13	3,61	0,88	82,0	22,7
	2011	4,29	3,50	0,82	86,2	24,5
miasta.....	2002	3,71	2,97	0,80	62,5	21,0
	2011	3,78	2,79	0,74	65,2	23,4
wieś.....	2002	4,38	4,00	0,91	93,8	23,4
	2011	4,62	3,95	0,86	99,7	25,0
wieruszowski.....	2002	4,39	3,74	0,85	90,1	24,1
	2011	4,62	3,64	0,79	95,6	26,2
miasta.....	2002	4,05	3,12	0,77	72,7	23,3
	2011	4,17	2,95	0,71	76,1	25,9
wieś.....	2002	4,50	3,94	0,88	95,9	24,3
	2011	4,77	3,88	0,82	102,4	26,2
zduńskowolski.....	2002	3,59	3,16	0,88	66,3	21,0
	2011	3,75	3,05	0,82	70,2	22,9
miasta.....	2002	3,53	2,99	0,85	61,9	20,7
	2011	3,62	2,83	0,78	64,2	22,6
wieś.....	2002	3,77	3,64	0,97	78,3	21,5
	2011	4,12	3,67	0,90	87,7	23,6
zgierski.....	2002	3,48	2,95	0,85	63,4	21,5
	2011	3,64	2,87	0,79	68,8	24,0
miasta.....	2002	3,40	2,82	0,83	58,5	20,8
	2011	3,49	2,72	0,78	61,8	22,7
wieś.....	2002	3,77	3,38	0,90	80,4	23,7
	2011	4,16	3,37	0,82	93,5	27,4
Miasta na prawach powiatu:						
Łódź.....	2002	3,06	2,47	0,80	52,1	21,1
	2011	3,10	2,26	0,73	53,6	23,7
Piotrków Trybunalski	2002	3,42	2,92	0,85	57,6	19,8
	2011	3,52	2,69	0,76	60,7	22,6
Skierniewice.....	2002	3,66	2,96	0,81	62,0	21,0
	2011	3,79	2,77	0,73	66,4	23,9

a W 2002 r. w podziale administracyjnym z dnia 20.05.2002 r., w 2011 r. z dnia 01.01.2011 r. b Dotyczy mieszkań zamieszkałych stale.

TABL. III. MIESZKANIA ZAMIESZKANE^a I ICH STRUKTURA WEDŁUG LICZBY IZB

WYSZCZEGÓLNIENIE		Ogółem	O liczbie izb ^b				
			1	2	3	4	5 i więcej
W LICZBACH BEZWZGLĘDNYCH							
OGÓLEM.....	2002	879067	39364	150017	311593	237249	140134
	2011	884633	35439	133717	300229	231453	166505
miasta.....	2002	626184	35079	109499	245803	164361	71282
	2011	637129	32685	104620	244842	164069	83651
wieś.....	2002	252883	4285	40518	65790	72888	68852
	2011	247504	2754	29097	55387	67384	82854
Powiaty:							
belchatowski.....	2002	33914	542	4205	9332	12334	7499
	2011	35320	491	3395	8653	12017	10030
miasta.....	2002	21687	321	2058	6074	8793	4440
	2011	22781	321	1904	5990	8721	5520
wieś.....	2002	12227	221	2147	3258	3541	3059
	2011	12539	170	1491	2663	3296	4510
brzeziński.....	2002	9645	355	1768	2864	2650	1966
	2011	9603	288	1390	2682	2591	2401
miasta.....	2002	4123	232	699	1420	1017	730
	2011	4327	225	661	1417	1022	915
wieś.....	2002	5522	123	1069	1444	1633	1236
	2011	5276	63	729	1265	1569	1486
kutnowski.....	2002	34616	1042	5715	12836	9522	5495
	2011	34120	927	4915	12189	9171	6272
miasta.....	2002	21847	751	3130	8699	6302	2959
	2011	22263	707	2973	8685	6260	3413
wieś.....	2002	12769	291	2585	4137	3220	2536
	2011	11857	220	1942	3504	2911	2859
łaski.....	2002	16025	364	2546	4907	4899	3308
	2011	15864	251	1921	4517	4727	4070
miasta.....	2002	6649	176	933	2240	2333	966
	2011	6640	135	780	2188	2307	1146
wieś.....	2002	9376	188	1613	2667	2566	2342
	2011	9224	116	1141	2329	2420	2924
łęczycki.....	2002	15920	380	2950	5212	3733	3644
	2011	15555	333	2501	4907	3578	3949
miasta.....	2002	5547	198	1223	2371	1193	561
	2011	5725	188	1234	2431	1195	632
wieś.....	2002	10373	182	1727	2841	2540	3083
	2011	9830	145	1267	2476	2383	3317
łowicki.....	2002	24287	446	2928	6815	6172	7651
	2011	24070	346	2486	6271	5855	8524
miasta.....	2002	10259	255	1343	3830	2584	2246
	2011	10582	230	1315	3764	2536	2621
wieś.....	2002	14028	191	1585	2985	3588	5405
	2011	13488	116	1171	2507	3319	5903

^a W 2002 r. w podziale administracyjnym z dnia 20.05.2002 r., w 2011 r. z dnia 01.01.2011 r. ^b Nie uwzględniono mieszkań o nieustalonej liczbie izb.

TABL. III. MIESZKANIA ZAMIESZKANE^a I ICH STRUKTURA WEDŁUG LICZBY IZB (cd.)

WYSZCZEGÓLNIENIE	Ogółem	O liczbie izb ^b					
		1	2	3	4	5 i więcej	
W LICZBACH BEZWZGLĘDNYCH (cd.)							
Powiaty (cd.):							
łódzki wschodni.....	2002	19821	526	3197	5144	5351	5478
	2011	20452	345	2288	4256	4938	7171
miasta.....	2002	6815	239	1073	1963	1866	1672
	2011	7854	181	998	2005	1957	2383
wieś.....	2002	13006	287	2124	3181	3485	3806
	2011	12598	164	1290	2251	2981	4788
opoczyński.....	2002	22225	354	3893	6377	7207	4394
	2011	22429	243	3181	5968	6961	5658
miasta.....	2002	8241	131	1109	2944	2503	1554
	2011	8701	103	1030	3002	2491	1970
wieś.....	2002	13984	223	2784	3433	4704	2840
	2011	13728	140	2151	2966	4470	3688
pabianicki.....	2002	44126	2733	7510	15977	11979	5920
	2011	44668	2301	6598	15195	11747	7515
miasta.....	2002	34757	2459	6046	13460	9258	3528
	2011	34495	2123	5528	13058	9081	4212
wieś.....	2002	9369	274	1464	2517	2721	2392
	2011	10173	178	1070	2137	2666	3303
pajęczański.....	2002	14859	147	1592	4092	4470	4558
	2011	14556	107	1217	3567	4135	5249
miasta.....	2002	3968	56	343	1265	1004	1300
	2011	4131	51	331	1194	972	1513
wieś.....	2002	10891	91	1249	2827	3466	3258
	2011	10425	56	886	2373	3163	3736
piotrkowski.....	2002	24820	406	4084	6213	6984	7132
	2011	24624	274	2909	5275	6474	8904
miasta.....	2002	1899	37	350	582	399	531
	2011	2572	34	320	583	524	1011
wieś.....	2002	22921	369	3734	5631	6585	6601
	2011	22052	240	2589	4692	5950	7893
poddębicki.....	2002	12829	233	1931	3971	3819	2875
	2011	12566	177	1508	3523	3637	3396
miasta.....	2002	3705	97	517	1302	1084	705
	2011	3881	85	542	1287	1045	871
wieś.....	2002	9124	136	1414	2669	2735	2170
	2011	8685	92	966	2236	2592	2525
radomszczański.....	2002	37181	704	6351	12021	10691	7410
	2011	35987	488	4979	11050	10079	8715
miasta.....	2002	18929	415	2661	7017	5345	3488
	2011	18657	307	2212	6652	5117	4092
wieś.....	2002	18252	289	3690	5004	5346	3922
	2011	17330	181	2767	4398	4962	4623

^a W 2002 r. w podziale administracyjnym z dnia 20.05.2002 r., w 2011 r. z dnia 01.01.2011 r. ^b Nie uwzględniono mieszkań o nieustalonej liczbie izb.

TABL. III. MIESZKANIA ZAMIESZKANE^a I ICH STRUKTURA WEDŁUG LICZBY IZB (cd.)

WYSZCZEGÓLNIENIE	Ogółem	O liczbie izb ^b					
		1	2	3	4	5 i więcej	
W LICZBACH BEZWZGLĘDNYCH (cd.)							
Powiaty (cd.):							
rawski.....	2002	14334	366	2422	4420	4083	2948
	2011	14379	269	1958	4192	3971	3546
miasta.....	2002	6668	172	854	2379	1944	1313
	2011	6954	141	767	2388	1946	1579
wieś.....	2002	7666	194	1568	2041	2139	1635
	2011	7425	128	1191	1804	2025	1967
sieradzki.....	2002	34804	595	4424	10183	11198	8393
	2011	34640	455	3669	9291	10747	9166
miasta.....	2002	17480	387	2207	5580	5942	3362
	2011	18045	325	2074	5437	6034	3761
wieś.....	2002	17324	208	2217	4603	5256	5031
	2011	16595	130	1595	3854	4713	5405
skierniewicki.....	2002	10131	152	1556	2389	3195	2815
	2011	9993	93	1117	2024	2929	3542
wieś.....	2002	10131	152	1556	2389	3195	2815
	2011	9993	93	1117	2024	2929	3542
tomaszowski.....	2002	39569	1287	7560	12594	10844	7278
	2011	39166	1016	6338	12075	10441	8550
miasta.....	2002	24018	1000	4556	8623	6461	3376
	2011	24161	852	4148	8688	6399	3784
wieś.....	2002	15551	287	3004	3971	4383	3902
	2011	15005	164	2190	3387	4042	4766
wieluński.....	2002	22065	251	2004	6683	6352	6773
	2011	22125	214	1617	6128	6028	7595
miasta.....	2002	8334	162	712	3448	2364	1647
	2011	8550	161	684	3386	2320	1857
wieś.....	2002	13731	89	1292	3235	3988	5126
	2011	13575	53	933	2742	3708	5738
wierszowski.....	2002	11503	121	1033	2807	3197	4345
	2011	11543	83	815	2471	3001	4953
miasta.....	2002	2867	45	302	921	735	864
	2011	2965	37	290	897	721	973
wieś.....	2002	8636	76	731	1886	2462	3481
	2011	8578	46	525	1574	2280	3980
zduńskowolski.....	2002	21632	656	3355	7090	6665	3865
	2011	22098	535	3004	6765	6483	4726
miasta.....	2002	15871	558	2444	5496	4792	2580
	2011	16229	485	2351	5424	4745	2985
wieś.....	2002	5761	98	911	1594	1873	1285
	2011	5869	50	653	1341	1738	1741

^a W 2002 r. w podziale administracyjnym z dnia 20.05.2002 r., w 2011 r. z dnia 01.01.2011 r. ^b Nie uwzględniono mieszkań o nieustalonej liczbie izb.

TABL. III. MIESZKANIA ZAMIESZKANE^a I ICH STRUKTURA WEDŁUG LICZBY IZB (cd.)

WYSZCZEGÓLNIENIE		Ogółem	O liczbie izb ^b				
			1	2	3	4	5 i więcej
W LICZBACH BEZWZGLĘDNYCH (dok.)							
Powiaty (dok.):							
zgierski.....	2002	54529	2125	9209	20587	13790	8805
	2011	56557	1818	8077	19846	13354	11036
miasta.....	2002	42288	1809	7155	17110	10328	5878
	2011	43298	1609	6644	16982	10087	6876
wieś.....	2002	12241	316	2054	3477	3462	2927
	2011	13259	209	1433	2864	3267	4160
Miasta na prawach powiatu:							
Łódź.....	2002	316206	23891	62817	134278	74390	20739
	2011	318528	22889	61431	134067	74785	23143
Piotrków Trybunalski	2002	27549	1239	4933	9014	8675	3688
	2011	28318	1057	4564	9324	8680	4463
Skierniewice.....	2002	16477	449	2034	5787	5049	3155
	2011	17472	439	1839	5993	5124	3931
W ODSETKACH							
OGÓŁEM.....	2002	100,0	4,5	17,1	35,4	27,0	15,9
	2011	100,0	4,0	15,1	33,9	26,2	18,8
miasta.....	2002	100,0	5,6	17,5	39,3	26,2	11,4
	2011	100,0	5,1	16,4	38,4	25,8	13,1
wieś.....	2002	100,0	1,7	16,0	26,0	28,8	27,2
	2011	100,0	1,1	11,8	22,4	27,2	33,5
Powiaty:							
bełchatowski.....	2002	100,0	1,6	12,4	27,5	36,4	22,1
	2011	100,0	1,4	9,6	24,5	34,0	28,4
miasta.....	2002	100,0	1,5	9,5	28,0	40,5	20,5
	2011	100,0	1,4	8,4	26,3	38,3	24,2
wieś.....	2002	100,0	1,8	17,6	26,6	29,0	25,0
	2011	100,0	1,4	11,9	21,2	26,3	36,0
brzeziński.....	2002	100,0	3,7	18,3	29,7	27,5	20,4
	2011	100,0	3,0	14,5	27,9	27,0	25,0
miasta.....	2002	100,0	5,6	17,0	34,4	24,7	17,7
	2011	100,0	5,2	15,3	32,7	23,6	21,1
wieś.....	2002	100,0	2,2	19,4	26,1	29,6	22,4
	2011	100,0	1,2	13,8	24,0	29,7	28,2
kutnowski.....	2002	100,0	3,0	16,5	37,1	27,5	15,9
	2011	100,0	2,7	14,4	35,7	26,9	18,4
miasta.....	2002	100,0	3,4	14,3	39,8	28,8	13,5
	2011	100,0	3,2	13,4	39,0	28,1	15,3
wieś.....	2002	100,0	2,3	20,2	32,4	25,2	19,9
	2011	100,0	1,9	16,4	29,6	24,6	24,1

^a W 2002 r. w podziale administracyjnym z dnia 20.05.2002 r., w 2011 r. z dnia 01.01.2011 r. ^b Nie uwzględniono mieszkań o nieustalonej liczbie izb.

TABL. III. MIESZKANIA ZAMIESZKANE^a I ICH STRUKTURA WEDŁUG LICZBY IZB (cd.)

WYSZCZEGÓLNIENIE	Ogółem	O liczbie izb ^b					
		1	2	3	4	5 i więcej	
W ODSETKACH (cd.)							
Powiaty (cd.):							
łaski.....	2002	100,0	2,3	15,9	30,6	30,6	20,6
	2011	100,0	1,6	12,1	28,5	29,8	25,7
miasta.....	2002	100,0	2,6	14,0	33,7	35,1	14,5
	2011	100,0	2,0	11,7	33,0	34,7	17,3
wieś.....	2002	100,0	2,0	17,2	28,4	27,4	25,0
	2011	100,0	1,3	12,4	25,2	26,2	31,7
łęczycki.....	2002	100,0	2,4	18,5	32,7	23,4	22,9
	2011	100,0	2,1	16,1	31,5	23,0	25,4
miasta.....	2002	100,0	3,6	22,0	42,7	21,5	10,1
	2011	100,0	3,3	21,6	42,5	20,9	11,0
wieś.....	2002	100,0	1,8	16,6	27,4	24,5	29,7
	2011	100,0	1,5	12,9	25,2	24,2	33,7
łowicki.....	2002	100,0	1,8	12,1	28,1	25,4	31,5
	2011	100,0	1,4	10,3	26,1	24,3	35,4
miasta.....	2002	100,0	2,5	13,1	37,3	25,2	21,9
	2011	100,0	2,2	12,4	35,6	24,0	24,8
wieś.....	2002	100,0	1,4	11,3	21,3	25,6	38,5
	2011	100,0	0,9	8,7	18,6	24,6	43,8
łódzki wschodni.....	2002	100,0	2,7	16,1	26,0	27,0	27,6
	2011	100,0	1,7	11,2	20,8	24,1	35,1
miasta.....	2002	100,0	3,5	15,7	28,8	27,4	24,5
	2011	100,0	2,3	12,7	25,5	24,9	30,3
wieś.....	2002	100,0	2,2	16,3	24,5	26,8	29,3
	2011	100,0	1,3	10,2	17,9	23,7	38,0
opoczyński.....	2002	100,0	1,6	17,5	28,7	32,4	19,8
	2011	100,0	1,1	14,2	26,6	31,0	25,2
miasta.....	2002	100,0	1,6	13,5	35,7	30,4	18,9
	2011	100,0	1,2	11,8	34,5	28,6	22,6
wieś.....	2002	100,0	1,6	19,9	24,5	33,6	20,3
	2011	100,0	1,0	15,7	21,6	32,6	26,9
pabianicki.....	2002	100,0	6,2	17,0	36,2	27,1	13,4
	2011	100,0	5,2	14,8	34,0	26,3	16,8
miasta.....	2002	100,0	7,1	17,4	38,7	26,6	10,2
	2011	100,0	6,2	16,0	37,9	26,3	12,2
wieś.....	2002	100,0	2,9	15,6	26,9	29,0	25,5
	2011	100,0	1,7	10,5	21,0	26,2	32,5
pajęczański.....	2002	100,0	1,0	10,7	27,5	30,1	30,7
	2011	100,0	0,7	8,4	24,5	28,4	36,1
miasta.....	2002	100,0	1,4	8,6	31,9	25,3	32,8
	2011	100,0	1,2	8,0	28,9	23,5	36,6
wieś.....	2002	100,0	0,8	11,5	26,0	31,8	29,9
	2011	100,0	0,5	8,5	22,8	30,3	35,8

^a W 2002 r. w podziale administracyjnym z dnia 20.05.2002 r., w 2011 r. z dnia 01.01.2011 r. ^b Nie uwzględniono mieszkań o nieustalonej liczbie izb.

TABL. III.. MIESZKANIA ZAMIESZKANE^a I ICH STRUKTURA WEDŁUG LICZBY IZB (cd.)

WYSZCZEGÓLNIENIE		Ogółem	O liczbie izb ^b				
			1	2	3	4	5 i więcej
W ODSETKACH (cd.)							
Powiaty (cd.):							
piotrkowski.....	2002	100,0	1,6	16,5	25,0	28,1	28,7
	2011	100,0	1,1	11,8	21,4	26,3	36,2
miasta.....	2002	100,0	1,9	18,4	30,6	21,0	28,0
	2011	100,0	1,3	12,4	22,7	20,4	39,3
wieś.....	2002	100,0	1,6	16,3	24,6	28,7	28,8
	2011	100,0	1,1	11,7	21,3	27,0	35,8
poddębicki.....	2002	100,0	1,8	15,1	31,0	29,8	22,4
	2011	100,0	1,4	12,0	28,0	28,9	27,0
miasta.....	2002	100,0	2,6	14,0	35,1	29,3	19,0
	2011	100,0	2,2	14,0	33,2	26,9	22,4
wieś.....	2002	100,0	1,5	15,5	29,3	30,0	23,8
	2011	100,0	1,1	11,1	25,7	29,8	29,1
radomszczański.....	2002	100,0	1,9	17,1	32,3	28,8	19,9
	2011	100,0	1,4	13,8	30,7	28,0	24,2
miasta.....	2002	100,0	2,2	14,1	37,1	28,2	18,4
	2011	100,0	1,6	11,9	35,7	27,4	21,9
wieś.....	2002	100,0	1,6	20,2	27,4	29,3	21,5
	2011	100,0	1,0	16,0	25,4	28,6	26,7
rawski.....	2002	100,0	2,6	16,9	30,8	28,5	20,6
	2011	100,0	1,9	13,6	29,2	27,6	24,7
miasta.....	2002	100,0	2,6	12,8	35,7	29,2	19,7
	2011	100,0	2,0	11,0	34,3	28,0	22,7
wieś.....	2002	100,0	2,5	20,5	26,6	27,9	21,3
	2011	100,0	1,7	16,0	24,3	27,3	26,5
sieradzki.....	2002	100,0	1,7	12,7	29,3	32,2	24,1
	2011	100,0	1,3	10,6	26,8	31,0	26,5
miasta.....	2002	100,0	2,2	12,6	31,9	34,0	19,2
	2011	100,0	1,8	11,5	30,1	33,4	20,8
wieś.....	2002	100,0	1,2	12,8	26,6	30,3	29,0
	2011	100,0	0,8	9,6	23,2	28,4	32,6
skierniewicki.....	2002	100,0	1,5	15,4	23,6	31,5	27,8
	2011	100,0	0,9	11,2	20,3	29,3	35,4
wieś.....	2002	100,0	1,5	15,4	23,6	31,5	27,8
	2011	100,0	0,9	11,2	20,3	29,3	35,4
tomaszowski.....	2002	100,0	3,3	19,1	31,8	27,4	18,4
	2011	100,0	2,6	16,2	30,8	26,7	21,8
miasta.....	2002	100,0	4,2	19,0	35,9	26,9	14,1
	2011	100,0	3,5	17,2	36,0	26,5	15,7
wieś.....	2002	100,0	1,8	19,3	25,5	28,2	25,1
	2011	100,0	1,1	14,6	22,6	26,9	31,8

a W 2002 r. w podziale administracyjnym z dnia 20.05.2002 r., w 2011 r. z dnia 01.01.2011 r. *b* Nie uwzględniono mieszkań o nieustalonej liczbie izb.

TABL. III. MIESZKANIA ZAMIESZKANE^a I ICH STRUKTURA WEDŁUG LICZBY IZB (dok.)

WYSZCZEGÓLNIENIE	Ogółem	O liczbie izb ^b					
		1	2	3	4	5 i więcej	
W ODSETKACH (dok.)							
Powiaty (dok.):							
wieluński.....	2002	100,0	1,1	9,1	30,3	28,8	30,7
	2011	100,0	1,0	7,3	27,7	27,2	34,3
miasta.....	2002	100,0	1,9	8,5	41,4	28,4	19,8
	2011	100,0	1,9	8,0	39,6	27,1	21,7
wieś.....	2002	100,0	0,6	9,4	23,6	29,0	37,3
	2011	100,0	0,4	6,9	20,2	27,3	42,3
wieruszowski.....	2002	100,0	1,1	9,0	24,4	27,8	37,8
	2011	100,0	0,7	7,1	21,4	26,0	42,9
miasta.....	2002	100,0	1,6	10,5	32,1	25,6	30,1
	2011	100,0	1,2	9,8	30,3	24,3	32,8
wieś.....	2002	100,0	0,9	8,5	21,8	28,5	40,3
	2011	100,0	0,5	6,1	18,3	26,6	46,4
zduńskowolski.....	2002	100,0	3,0	15,5	32,8	30,8	17,9
	2011	100,0	2,4	13,6	30,6	29,3	21,4
miasta.....	2002	100,0	3,5	15,4	34,6	30,2	16,3
	2011	100,0	3,0	14,5	33,4	29,2	18,4
wieś.....	2002	100,0	1,7	15,8	27,7	32,5	22,3
	2011	100,0	0,9	11,1	22,8	29,6	29,7
zgierski.....	2002	100,0	3,9	16,9	37,8	25,3	16,1
	2011	100,0	3,2	14,3	35,1	23,6	19,5
miasta.....	2002	100,0	4,3	16,9	40,5	24,4	13,9
	2011	100,0	3,7	15,3	39,2	23,3	15,9
wieś.....	2002	100,0	2,6	16,8	28,4	28,3	23,9
	2011	100,0	1,6	10,8	21,6	24,6	31,4
Miasta na prawach powiatu:							
Łódź.....	2002	100,0	7,6	19,9	42,5	23,5	6,6
	2011	100,0	7,2	19,3	42,1	23,5	7,3
Piotrków Trybunalski	2002	100,0	4,5	17,9	32,7	31,5	13,4
	2011	100,0	3,7	16,1	32,9	30,7	15,8
Skierniewice.....	2002	100,0	2,7	12,3	35,1	30,6	19,1
	2011	100,0	2,5	10,5	34,3	29,3	22,5

a W 2002 r. w podziale administracyjnym z dnia 20.05.2002 r., w 2011 r. z dnia 01.01.2011 r. *b* Nie uwzględniono mieszkań o nieustalonej liczbie izb.

TABL. IV. STRUKTURA MIESZKAŃ ZAMIESZKANYCH WEDŁUG LICZBY IZB ORAZ POWIATÓW^a

WYSZCZEGÓLNIENIE	Ogółem w liczbach bezwzględ- nych	O liczbie izb ^b - w % ogółu					
		1	2	3	4	5 i więcej	
OGÓLEM.....	2002	879067	4,5	17,1	35,4	27,0	15,9
	2011	884633	4,0	15,1	33,9	26,2	18,8
miasta.....	2002	626184	5,6	17,5	39,3	26,2	11,4
	2011	637129	5,1	16,4	38,4	25,8	13,1
wieś.....	2002	252883	1,7	16,0	26,0	28,8	27,2
	2011	247504	1,1	11,8	22,4	27,2	33,5
Powiaty:							
bełchatowski.....	2002	33914	1,6	12,4	27,5	36,4	22,1
	2011	35320	1,4	9,6	24,5	34,0	28,4
miasta.....	2002	21687	1,5	9,5	28,0	40,5	20,5
	2011	22781	1,4	8,4	26,3	38,3	24,2
wieś.....	2002	12227	1,8	17,6	26,6	29,0	25,0
	2011	12539	1,4	11,9	21,2	26,3	36,0
brzeziński.....	2002	9645	3,7	18,3	29,7	27,5	20,4
	2011	9603	3,0	14,5	27,9	27,0	25,0
miasta.....	2002	4123	5,6	17,0	34,4	24,7	17,7
	2011	4327	5,2	15,3	32,7	23,6	21,1
wieś.....	2002	5522	2,2	19,4	26,1	29,6	22,4
	2011	5276	1,2	13,8	24,0	29,7	28,2
kutnowski.....	2002	34616	3,0	16,5	37,1	27,5	15,9
	2011	34120	2,7	14,4	35,7	26,9	18,4
miasta.....	2002	21847	3,4	14,3	39,8	28,8	13,5
	2011	22263	3,2	13,4	39,0	28,1	15,3
wieś.....	2002	12769	2,3	20,2	32,4	25,2	19,9
	2011	11857	1,9	16,4	29,6	24,6	24,1
łaski.....	2002	16025	2,3	15,9	30,6	30,6	20,6
	2011	15864	1,6	12,1	28,5	29,8	25,7
miasta.....	2002	6649	2,6	14,0	33,7	35,1	14,5
	2011	6640	2,0	11,7	33,0	34,7	17,3
wieś.....	2002	9376	2,0	17,2	28,4	27,4	25,0
	2011	9224	1,3	12,4	25,2	26,2	31,7
łęczycki.....	2002	15920	2,4	18,5	32,7	23,4	22,9
	2011	15555	2,1	16,1	31,5	23,0	25,4
miasta.....	2002	5547	3,6	22,0	42,7	21,5	10,1
	2011	5725	3,3	21,6	42,5	20,9	11,0
wieś.....	2002	10373	1,8	16,6	27,4	24,5	29,7
	2011	9830	1,5	12,9	25,2	24,2	33,7
łowicki.....	2002	24287	1,8	12,1	28,1	25,4	31,5
	2011	24070	1,4	10,3	26,1	24,3	35,4
miasta.....	2002	10259	2,5	13,1	37,3	25,2	21,9
	2011	10582	2,2	12,4	35,6	24,0	24,8
wieś.....	2002	14028	1,4	11,3	21,3	25,6	38,5
	2011	13488	0,9	8,7	18,6	24,6	43,8
łódzki wschodni.....	2002	19821	2,7	16,1	26,0	27,0	27,6
	2011	20452	1,7	11,2	20,8	24,1	35,1
miasta.....	2002	6815	3,5	15,7	28,8	27,4	24,5
	2011	7854	2,3	12,7	25,5	24,9	30,3

^a W 2002 r. - w podziale administracyjnym z dnia 20.05.2002 r., w 2011 r. z dnia 01.01.2011 r. ^b Nie uwzględniono mieszkań o nieustalonej liczbie izb.

TABL. IV. STRUKTURA MIESZKAN ZAMIESZKANYCH WEDŁUG LICZBY IZB ORAZ POWIATOW^a (cd.)

WYSZCZEGÓLNIENIE	Ogółem w liczbach bezwzględ- nych	O liczbie izb ^b - w % ogółu					
		1	2	3	4	5 i więcej	
Powiaty (cd.):							
łódzki wschodni (dok.)							
wieś.....	2002	13006	2,2	16,3	24,5	26,8	29,3
	2011	12598	1,3	10,2	17,9	23,7	38,0
opoczyński.....							
	2002	22225	1,6	17,5	28,7	32,4	19,8
	2011	22429	1,1	14,2	26,6	31,0	25,2
miasta.....							
	2002	8241	1,6	13,5	35,7	30,4	18,9
	2011	8701	1,2	11,8	34,5	28,6	22,6
wieś.....							
	2002	13984	1,6	19,9	24,5	33,6	20,3
	2011	13728	1,0	15,7	21,6	32,6	26,9
pabianicki.....							
	2002	44126	6,2	17,0	36,2	27,1	13,4
	2011	44668	5,2	14,8	34,0	26,3	16,8
miasta.....							
	2002	34757	7,1	17,4	38,7	26,6	10,2
	2011	34495	6,2	16,0	37,9	26,3	12,2
wieś.....							
	2002	9369	2,9	15,6	26,9	29,0	25,5
	2011	10173	1,7	10,5	21,0	26,2	32,5
pajęczański.....							
	2002	14859	1,0	10,7	27,5	30,1	30,7
	2011	14556	0,7	8,4	24,5	28,4	36,1
miasta.....							
	2002	3968	1,4	8,6	31,9	25,3	32,8
	2011	4131	1,2	8,0	28,9	23,5	36,6
wieś.....							
	2002	10891	0,8	11,5	26,0	31,8	29,9
	2011	10425	0,5	8,5	22,8	30,3	35,8
piotrkowski.....							
	2002	24820	1,6	16,5	25,0	28,1	28,7
	2011	24624	1,1	11,8	21,4	26,3	36,2
miasta.....							
	2002	1899	1,9	18,4	30,6	21,0	28,0
	2011	2572	1,3	12,4	22,7	20,4	39,3
wieś.....							
	2002	22921	1,6	16,3	24,6	28,7	28,8
	2011	22052	1,1	11,7	21,3	27,0	35,8
poddębicki.....							
	2002	12829	1,8	15,1	31,0	29,8	22,4
	2011	12566	1,4	12,0	28,0	28,9	27,0
miasta.....							
	2002	3705	2,6	14,0	35,1	29,3	19,0
	2011	3881	2,2	14,0	33,2	26,9	22,4
wieś.....							
	2002	9124	1,5	15,5	29,3	30,0	23,8
	2011	8685	1,1	11,1	25,7	29,8	29,1
radomszczański.....							
	2002	37181	1,9	17,1	32,3	28,8	19,9
	2011	35987	1,4	13,8	30,7	28,0	24,2
miasta.....							
	2002	18929	2,2	14,1	37,1	28,2	18,4
	2011	18657	1,6	11,9	35,7	27,4	21,9
wieś.....							
	2002	18252	1,6	20,2	27,4	29,3	21,5
	2011	17330	1,0	16,0	25,4	28,6	26,7
rawski.....							
	2002	14334	2,6	16,9	30,8	28,5	20,6
	2011	14379	1,9	13,6	29,2	27,6	24,7
miasta.....							
	2002	6668	2,6	12,8	35,7	29,2	19,7
	2011	6954	2,0	11,0	34,3	28,0	22,7
wieś.....							
	2002	7666	2,5	20,5	26,6	27,9	21,3
	2011	7425	1,7	16,0	24,3	27,3	26,5
sieradzki.....							
	2002	34804	1,7	12,7	29,3	32,2	24,1
	2011	34640	1,3	10,6	26,8	31,0	26,5

^a W 2002 r. - w podziale administracyjnym z dnia 20.05.2002 r., w 2011 r. z dnia 01.01.2011 r. ^b Nie uwzględniono mieszkań o nieustalonej liczbie izb.

TABL. IV. STRUKTURA MIESZKAŃ ZAMIESZKANYCH WEDŁUG LICZBY IZB ORAZ POWIATÓW^a (dok.)

WYSZCZEGÓLNIENIE	Ogółem w liczbach bezwzględ- nych	O liczbie izb ^b - w % ogółu					
		1	2	3	4	5 i więcej	
Powiaty (cd.):							
sieradzki (dok.)							
miasta.....	2002	17480	2,2	12,6	31,9	34,0	19,2
	2011	18045	1,8	11,5	30,1	33,4	20,8
wieś.....	2002	17324	1,2	12,8	26,6	30,3	29,0
	2011	16595	0,8	9,6	23,2	28,4	32,6
skierniewicki.....	2002	10131	1,5	15,4	23,6	31,5	27,8
	2011	9993	0,9	11,2	20,3	29,3	35,4
wieś.....	2002	10131	1,5	15,4	23,6	31,5	27,8
	2011	9993	0,9	11,2	20,3	29,3	35,4
tomaszowski.....	2002	39569	3,3	19,1	31,8	27,4	18,4
	2011	39166	2,6	16,2	30,8	26,7	21,8
miasta.....	2002	24018	4,2	19,0	35,9	26,9	14,1
	2011	24161	3,5	17,2	36,0	26,5	15,7
wieś.....	2002	15551	1,8	19,3	25,5	28,2	25,1
	2011	15005	1,1	14,6	22,6	26,9	31,8
wieluński.....	2002	22065	1,1	9,1	30,3	28,8	30,7
	2011	22125	1,0	7,3	27,7	27,2	34,3
miasta.....	2002	8334	1,9	8,5	41,4	28,4	19,8
	2011	8550	1,9	8,0	39,6	27,1	21,7
wieś.....	2002	13731	0,6	9,4	23,6	29,0	37,3
	2011	13575	0,4	6,9	20,2	27,3	42,3
wieruszowski.....	2002	11503	1,1	9,0	24,4	27,8	37,8
	2011	11543	0,7	7,1	21,4	26,0	42,9
miasta.....	2002	2867	1,6	10,5	32,1	25,6	30,1
	2011	2965	1,2	9,8	30,3	24,3	32,8
wieś.....	2002	8636	0,9	8,5	21,8	28,5	40,3
	2011	8578	0,5	6,1	18,3	26,6	46,4
zduńskowolski.....	2002	21632	3,0	15,5	32,8	30,8	17,9
	2011	22098	2,4	13,6	30,6	29,3	21,4
miasta.....	2002	15871	3,5	15,4	34,6	30,2	16,3
	2011	16229	3,0	14,5	33,4	29,2	18,4
wieś.....	2002	5761	1,7	15,8	27,7	32,5	22,3
	2011	5869	0,9	11,1	22,8	29,6	29,7
zgierski.....	2002	54529	3,9	16,9	37,8	25,3	16,1
	2011	56557	3,2	14,3	35,1	23,6	19,5
miasta.....	2002	42288	4,3	16,9	40,5	24,4	13,9
	2011	43298	3,7	15,3	39,2	23,3	15,9
wieś.....	2002	12241	2,6	16,8	28,4	28,3	23,9
	2011	13259	1,6	10,8	21,6	24,6	31,4
Miasta na prawach powiatu:							
Łódź.....	2002	316206	7,6	19,9	42,5	23,5	6,6
	2011	318528	7,2	19,3	42,1	23,5	7,3
Piotrków	2002	27549	4,5	17,9	32,7	31,5	13,4
Trybunalski	2011	28318	3,7	16,1	32,9	30,7	15,8
Skierniewice.....	2002	16477	2,7	12,3	35,1	30,6	19,1
	2011	17472	2,5	10,5	34,3	29,3	22,5

^a W 2002 r. - w podziale administracyjnym z dnia 20.05.2002 r., w 2011 r. z dnia 01.01.2011 r. ^b Nie uwzględniono mieszkań o nieustalonej liczbie izb.

TABL. V. MIESZKANIA ZAMIESZKANE I ICH STRUKTURA WEDŁUG POWIERZCHNI UŻYTKOWEJ^a

WYSZCZEGÓLNIENIE	Ogółem	O powierzchni użytkowej ^b w m ²						
		poniżej 30	30-39	40-49	50-59	60-79	80 i więcej	
W LICZBACH BEZWZGLĘDNYCH								
OGÓLEM.....	2002	879067	66605	145802	179940	133205	146983	205472
	2011	884633	57420	136402	173022	129907	143150	227152
miasta.....	2002	626184	55301	127318	153922	107453	99469	82356
	2011	637129	50067	122686	152589	108401	100980	95017
wieś.....	2002	252883	11304	18484	26018	25752	47514	123116
	2011	247504	7353	13716	20433	21506	42170	132135
Powiaty:								
belchatowski.....	2002	33914	1348	3224	5329	5109	9643	9247
	2011	35320	1076	2845	4963	4882	9284	11523
miasta.....	2002	21687	719	2243	3954	3883	7205	3681
	2011	22781	650	2164	3915	3852	7103	4765
wieś.....	2002	12227	629	981	1375	1226	2438	5566
	2011	12539	426	681	1048	1030	2181	6758
brzeziński.....	2002	9645	607	1215	1597	977	1859	3339
	2011	9603	451	1063	1447	893	1795	3691
miasta.....	2002	4123	270	728	982	361	835	919
	2011	4327	244	715	979	385	830	1081
wieś.....	2002	5522	337	487	615	616	1024	2420
	2011	5276	207	348	468	508	965	2610
kutnowski.....	2002	34616	2400	6735	7670	5496	4928	7383
	2011	34120	2037	6365	7348	5267	4515	7939
miasta.....	2002	21847	1616	5407	5870	3977	2463	2510
	2011	22263	1491	5325	5902	3953	2378	2986
wieś.....	2002	12769	784	1328	1800	1519	2465	4873
	2011	11857	546	1040	1446	1314	2137	4953
łaski.....	2002	16025	915	1879	2573	2390	2947	5317
	2011	15864	665	1588	2335	2231	2742	5923
miasta.....	2002	6649	443	1109	1508	1444	1107	1035
	2011	6640	369	1016	1444	1424	1086	1217
wieś.....	2002	9376	472	770	1065	946	1840	4282
	2011	9224	296	572	891	807	1656	4706
łęczycki.....	2002	15920	940	2643	2497	1864	2328	5639
	2011	15555	782	2451	2357	1715	2156	5799
miasta.....	2002	5547	437	1755	1523	793	504	532
	2011	5725	439	1758	1553	807	517	605
wieś.....	2002	10373	503	888	974	1071	1824	5107
	2011	9830	343	693	804	908	1639	5194

^a W 2002 r. - w podziale administracyjnym z dnia 20.05.2002 r., w 2011 r. z dnia 01.01.2011 r. ^b Nie uwzględniono mieszkań o nieustalonej powierzchni użytkowej.

TABL. V. MIESZKANIA ZAMIESZKANE I ICH STRUKTURA WEDŁUG POWIERZCHNI UŻYTKOWEJ^a (cd.)

WYSZCZEGÓLNIENIE	Ogółem	O powierzchni użytkowej ^b w m ²						
		poniżej 30	30-39	40-49	50-59	60-79	80 i więcej	
W LICZBACH BEZWZGLĘDNYCH (cd.)								
Powiaty (cd.):								
łowicki.....	2002	24287	1123	2686	3314	2292	4057	10519
	2011	24070	894	2495	3100	2127	3759	11083
miasta.....	2002	10259	701	1930	2205	1153	1915	2340
	2011	10582	616	1905	2223	1161	1864	2684
wieś.....	2002	14028	422	756	1109	1139	2142	8179
	2011	13488	278	590	877	966	1895	8399
łódzki wschodni.....	2002	19821	1280	2125	2553	1797	3535	8401
	2011	20452	859	1724	2057	1439	3052	9859
miasta.....	2002	6815	500	1023	1234	571	1301	2179
	2011	7854	414	1001	1204	577	1338	2988
wieś.....	2002	13006	780	1102	1319	1226	2234	6222
	2011	12598	445	723	853	862	1714	6871
opoczyński.....	2002	22225	1005	2337	3357	2498	4209	8809
	2011	22429	764	2060	3175	2347	3933	9721
miasta.....	2002	8241	423	1489	1986	1084	1525	1731
	2011	8701	367	1417	2057	1134	1498	2119
wieś.....	2002	13984	582	848	1371	1414	2684	7078
	2011	13728	397	643	1118	1213	2435	7602
pabianicki.....	2002	44126	3992	7875	9791	5732	8216	8498
	2011	44668	3339	7162	9401	5466	7860	10109
miasta.....	2002	34757	3496	7102	8828	4639	6381	4304
	2011	34495	3021	6577	8662	4530	6182	5024
wieś.....	2002	9369	496	773	963	1093	1835	4194
	2011	10173	318	585	739	936	1678	5085
pajęczański.....	2002	14859	581	1236	1602	1594	3076	6765
	2011	14556	432	1032	1469	1389	2740	7209
miasta.....	2002	3968	204	626	702	525	540	1370
	2011	4131	176	602	713	488	517	1563
wieś.....	2002	10891	377	610	900	1069	2536	5395
	2011	10425	256	430	756	901	2223	5646
piotrkowski.....	2002	24820	1176	2084	2917	2364	4429	11825
	2011	24624	771	1607	2366	1956	4019	13090
miasta.....	2002	1899	107	255	297	192	330	717
	2011	2572	79	228	324	191	415	1233
wieś.....	2002	22921	1069	1829	2620	2172	4099	11108
	2011	22052	692	1379	2042	1765	3604	11857

^a W 2002 r. - w podziale administracyjnym z dnia 20.05.2002 r., w 2011 r. z dnia 01.01.2011 r. ^b Nie uwzględniono mieszkań o nieustalonej powierzchni użytkowej.

TABL. V. MIESZKANIA ZAMIESZKANE I ICH STRUKTURA WEDŁUG POWIERZCHNI UŻYTKOWEJ^a (cd.)

WYSZCZEGÓLNIENIE	Ogółem	O powierzchni użytkowej ^b w m ²						
		poniżej 30	30-39	40-49	50-59	60-79	80 i więcej	
W LICZBACH BEZWZGLĘDNYCH (cd.)								
Powiaty (cd.):								
podębicki.....	2002	12829	626	1229	1733	1699	2284	5257
	2011	12566	473	1049	1551	1522	2083	5558
miasta.....	2002	3705	221	613	792	729	501	849
	2011	3881	201	600	827	710	502	989
wieś.....	2002	9124	405	616	941	970	1783	4408
	2011	8685	272	449	724	812	1581	4569
radomszczański.....	2002	37181	1657	4779	5913	4799	7229	12778
	2011	35987	1224	4138	5289	4342	6640	13657
miasta.....	2002	18929	857	3383	3774	2659	3595	4649
	2011	18657	673	3072	3530	2517	3359	5219
wieś.....	2002	18252	800	1396	2139	2140	3634	8129
	2011	17330	551	1066	1759	1825	3281	8438
rawski.....	2002	14334	831	1786	2533	1465	2597	5012
	2011	14379	668	1553	2340	1414	2481	5471
miasta.....	2002	6668	449	1232	1781	589	1225	1382
	2011	6954	419	1114	1779	650	1236	1621
wieś.....	2002	7666	382	554	752	876	1372	3630
	2011	7425	249	439	561	764	1245	3850
sieradzki.....	2002	34804	1495	3845	4975	5052	6745	12667
	2011	34640	1133	3554	4596	4712	6386	12936
miasta.....	2002	17480	910	2861	3505	3402	3582	3215
	2011	18045	755	2819	3476	3367	3615	3598
wieś.....	2002	17324	585	984	1470	1650	3163	9452
	2011	16595	378	735	1120	1345	2771	9338
skierniewicki.....	2002	10131	429	652	940	912	1852	5316
	2011	9993	270	467	723	784	1659	5797
wieś.....	2002	10131	429	652	940	912	1852	5316
	2011	9993	270	467	723	784	1659	5797
tomaszowski.....	2002	39569	2596	6496	7079	6194	6601	10573
	2011	39166	2069	5904	6711	5911	6381	11416
miasta.....	2002	24018	1837	5128	5079	4421	3826	3716
	2011	24161	1561	4863	5100	4417	3884	4042
wieś.....	2002	15551	759	1368	2000	1773	2775	6857
	2011	15005	508	1041	1611	1494	2497	7374
wieluński.....	2002	22065	659	2327	3176	2127	4205	9567
	2011	22125	513	2146	2934	1991	3906	10089
miasta.....	2002	8334	303	1738	2188	948	1679	1477
	2011	8550	296	1680	2160	987	1634	1651
wieś.....	2002	13731	356	589	988	1179	2526	8090
	2011	13575	217	466	774	1004	2272	8438

^a W 2002 r. - w podziale administracyjnym z dnia 20.05.2002 r., w 2011 r. z dnia 01.01.2011 r. ^b Nie uwzględniono mieszkań o nieustalonej powierzchni użytkowej.

TABL. V. MIESZKANIA ZAMIESZKANE I ICH STRUKTURA WEDŁUG POWIERZCHNI UŻYTKOWEJ^a (cd.)

WYSZCZEGÓLNIENIE	Ogółem	O powierzchni użytkowej ^b w m ²						
		poniżej 30	30-39	40-49	50-59	60-79	80 i więcej	
W LICZBACH BEZWZGLĘDNYCH (dok.)								
Powiaty (dok.):								
wieruszowski.....	2002	11503	355	863	1311	1057	2150	5764
	2011	11543	270	765	1203	909	2002	6167
miasta.....	2002	2867	155	465	635	293	467	852
	2011	2965	142	459	635	273	465	943
wieś.....	2002	8636	200	398	676	764	1683	4912
	2011	8578	128	306	568	636	1537	5224
zduńskowolski.....	2002	21632	1166	3180	3640	3860	4289	5486
	2011	22098	978	3018	3505	3710	4115	6175
miasta.....	2002	15871	909	2760	3086	3230	3018	2858
	2011	16229	832	2719	3088	3175	2960	3206
wieś.....	2002	5761	257	420	554	630	1271	2628
	2011	5869	146	299	417	535	1155	2969
zgierski.....	2002	54529	4488	10008	11982	5911	9587	12530
	2011	56557	3790	9284	11379	5894	8999	14776
miasta.....	2002	42288	3808	8873	10535	4544	7253	7260
	2011	43298	3360	8520	10245	4797	6954	8319
wieś.....	2002	12241	680	1135	1447	1367	2334	5270
	2011	13259	430	764	1134	1097	2045	6457
Miasta na prawach powiatu:								
Łódź.....	2002	316206	33867	67882	82781	62157	41877	27433
	2011	318528	31287	65842	81817	62794	44196	30343
Piotrków Trybunalski	2002	27549	2092	5669	6740	4061	5028	3947
	2011	28318	1826	5331	6962	4305	4999	4662
Skierniewice.....	2002	16477	977	3047	3937	1798	3312	3400
	2011	17472	849	2959	3994	1907	3448	4159
W ODSETKACH								
OGÓLEM.....	2002	100,0	7,6	16,6	20,5	15,2	16,7	23,4
	2011	100,0	6,5	15,4	19,6	14,7	16,2	25,7
miasta.....	2002	100,0	8,8	20,3	24,6	17,2	15,9	13,2
	2011	100,0	7,9	19,3	23,9	17,0	15,8	14,9
wieś.....	2002	100,0	4,5	7,3	10,3	10,2	18,8	48,7
	2011	100,0	3,0	5,5	8,3	8,7	17,0	53,4
Powiaty:								
bełchatowski.....	2002	100,0	4,0	9,5	15,7	15,1	28,4	27,3
	2011	100,0	3,0	8,1	14,1	13,8	26,3	32,6
miasta.....	2002	100,0	3,3	10,3	18,2	17,9	33,2	17,0
	2011	100,0	2,9	9,5	17,2	16,9	31,2	20,9
wieś.....	2002	100,0	5,1	8,0	11,2	10,0	19,9	45,5
	2011	100,0	3,4	5,4	8,4	8,2	17,4	53,9

^a W 2002 r. - w podziale administracyjnym z dnia 20.05.2002 r., w 2011 r. z dnia 01.01.2011 r. ^b Nie uwzględniono mieszkań o nieustalonej powierzchni użytkowej.

TABL. V. MIESZKANIA ZAMIESZKANE I ICH STRUKTURA WEDŁUG POWIERZCHNI UŻYTKOWEJ^a (cd.)

WYSZCZEGÓLNIENIE	Ogółem	O powierzchni użytkowej ^b w m ²						
		poniżej 30	30-39	40-49	50-59	60-79	80 i więcej	
W ODSETKACH (cd.)								
Powiaty (cd.):								
brzeziński.....	2002	100,0	6,3	12,6	16,6	10,1	19,3	34,6
	2011	100,0	4,7	11,1	15,1	9,3	18,7	38,4
miasta.....	2002	100,0	6,5	17,7	23,8	8,8	20,3	22,3
	2011	100,0	5,6	16,5	22,6	8,9	19,2	25,0
wieś.....	2002	100,0	6,1	8,8	11,1	11,2	18,5	43,8
	2011	100,0	3,9	6,6	8,9	9,6	18,3	49,5
kutnowski.....	2002	100,0	6,9	19,5	22,2	15,9	14,2	21,3
	2011	100,0	6,0	18,7	21,5	15,4	13,2	23,3
miasta.....	2002	100,0	7,4	24,7	26,9	18,2	11,3	11,5
	2011	100,0	6,7	23,9	26,5	17,8	10,7	13,4
wieś.....	2002	100,0	6,1	10,4	14,1	11,9	19,3	38,2
	2011	100,0	4,6	8,8	12,2	11,1	18,0	41,8
łaski.....	2002	100,0	5,7	11,7	16,1	14,9	18,4	33,2
	2011	100,0	4,2	10,0	14,7	14,1	17,3	37,3
miasta.....	2002	100,0	6,7	16,7	22,7	21,7	16,6	15,6
	2011	100,0	5,6	15,3	21,7	21,4	16,4	18,3
wieś.....	2002	100,0	5,0	8,2	11,4	10,1	19,6	45,7
	2011	100,0	3,2	6,2	9,7	8,7	18,0	51,0
łęczycki.....	2002	100,0	5,9	16,6	15,7	11,7	14,6	35,4
	2011	100,0	5,0	15,8	15,2	11,0	13,9	37,3
miasta.....	2002	100,0	7,9	31,6	27,5	14,3	9,1	9,6
	2011	100,0	7,7	30,7	27,1	14,1	9,0	10,6
wieś.....	2002	100,0	4,8	8,6	9,4	10,3	17,6	49,2
	2011	100,0	3,5	7,0	8,2	9,2	16,7	52,8
łowicki.....	2002	100,0	4,6	11,1	13,6	9,4	16,7	43,3
	2011	100,0	3,7	10,4	12,9	8,8	15,6	46,0
miasta.....	2002	100,0	6,8	18,8	21,5	11,2	18,7	22,8
	2011	100,0	5,8	18,0	21,0	11,0	17,6	25,4
wieś.....	2002	100,0	3,0	5,4	7,9	8,1	15,3	58,3
	2011	100,0	2,1	4,4	6,5	7,2	14,0	62,3
łódzki wschodni.....	2002	100,0	6,5	10,7	12,9	9,1	17,8	42,4
	2011	100,0	4,2	8,4	10,1	7,0	14,9	48,2
miasta.....	2002	100,0	7,3	15,0	18,1	8,4	19,1	32,0
	2011	100,0	5,3	12,7	15,3	7,3	17,0	38,0
wieś.....	2002	100,0	6,0	8,5	10,1	9,4	17,2	47,8
	2011	100,0	3,5	5,7	6,8	6,8	13,6	54,5
opoczyński.....	2002	100,0	4,5	10,5	15,1	11,2	18,9	39,6
	2011	100,0	3,4	9,2	14,2	10,5	17,5	43,3
miasta.....	2002	100,0	5,1	18,1	24,1	13,2	18,5	21,0
	2011	100,0	4,2	16,3	23,6	13,0	17,2	24,4
wieś.....	2002	100,0	4,2	6,1	9,8	10,1	19,2	50,6
	2011	100,0	2,9	4,7	8,1	8,8	17,7	55,4

a W 2002 r. - w podziale administracyjnym z dnia 20.05.2002 r., w 2011 r. z dnia 01.01.2011 r. *b* Nie uwzględniono mieszkań o nieustalonej powierzchni użytkowej.

TABL. V. MIESZKANIA ZAMIESZKANE I ICH STRUKTURA WEDŁUG POWIERZCHNI UŻYTKOWEJ^a (cd.)

WYSZCZEGÓLNIENIE	Ogółem	O powierzchni użytkowej ^b w m ²						
		poniżej 30	30-39	40-49	50-59	60-79	80 i więcej	
W ODSETKACH (cd.)								
Powiaty (cd.):								
pabianicki.....	2002	100,0	9,0	17,8	22,2	13,0	18,6	19,3
	2011	100,0	7,5	16,0	21,0	12,2	17,6	22,6
miasta.....	2002	100,0	10,1	20,4	25,4	13,3	18,4	12,4
	2011	100,0	8,8	19,1	25,1	13,1	17,9	14,6
wieś.....	2002	100,0	5,3	8,3	10,3	11,7	19,6	44,8
	2011	100,0	3,1	5,8	7,3	9,2	16,5	50,0
pajęczański.....	2002	100,0	3,9	8,3	10,8	10,7	20,7	45,5
	2011	100,0	3,0	7,1	10,1	9,5	18,8	49,5
miasta.....	2002	100,0	5,1	15,8	17,7	13,2	13,6	34,5
	2011	100,0	4,3	14,6	17,3	11,8	12,5	37,8
wieś.....	2002	100,0	3,5	5,6	8,3	9,8	23,3	49,5
	2011	100,0	2,5	4,1	7,3	8,6	21,3	54,2
piotrkowski.....	2002	100,0	4,7	8,4	11,8	9,5	17,8	47,6
	2011	100,0	3,1	6,5	9,6	7,9	16,3	53,2
miasta.....	2002	100,0	5,6	13,4	15,6	10,1	17,4	37,8
	2011	100,0	3,1	8,9	12,6	7,4	16,1	47,9
wieś.....	2002	100,0	4,7	8,0	11,4	9,5	17,9	48,5
	2011	100,0	3,1	6,3	9,3	8,0	16,3	53,8
poddębicki.....	2002	100,0	4,9	9,6	13,5	13,2	17,8	41,0
	2011	100,0	3,8	8,3	12,3	12,1	16,6	44,2
miasta.....	2002	100,0	6,0	16,5	21,4	19,7	13,5	22,9
	2011	100,0	5,2	15,5	21,3	18,3	12,9	25,5
wieś.....	2002	100,0	4,4	6,8	10,3	10,6	19,5	48,3
	2011	100,0	3,1	5,2	8,3	9,3	18,2	52,6
radomszczański.....	2002	100,0	4,5	12,9	15,9	12,9	19,4	34,4
	2011	100,0	3,4	11,5	14,7	12,1	18,5	37,9
miasta.....	2002	100,0	4,5	17,9	19,9	14,0	19,0	24,6
	2011	100,0	3,6	16,5	18,9	13,5	18,0	28,0
wieś.....	2002	100,0	4,4	7,6	11,7	11,7	19,9	44,5
	2011	100,0	3,2	6,2	10,2	10,5	18,9	48,7
rawski.....	2002	100,0	5,8	12,5	17,7	10,2	18,1	35,0
	2011	100,0	4,6	10,8	16,3	9,8	17,3	38,0
miasta.....	2002	100,0	6,7	18,5	26,7	8,8	18,4	20,7
	2011	100,0	6,0	16,0	25,6	9,3	17,8	23,3
wieś.....	2002	100,0	5,0	7,2	9,8	11,4	17,9	47,4
	2011	100,0	3,4	5,9	7,6	10,3	16,8	51,9
sieradzki.....	2002	100,0	4,3	11,0	14,3	14,5	19,4	36,4
	2011	100,0	3,3	10,3	13,3	13,6	18,4	37,3
miasta.....	2002	100,0	5,2	16,4	20,1	19,5	20,5	18,4
	2011	100,0	4,2	15,6	19,3	18,7	20,0	19,9
wieś.....	2002	100,0	3,4	5,7	8,5	9,5	18,3	54,6
	2011	100,0	2,3	4,4	6,7	8,1	16,7	56,3

^a W 2002 r. - w podziale administracyjnym z dnia 20.05.2002 r., w 2011 r. z dnia 01.01.2011 r. ^b Nie uwzględniono mieszkań o nieustalonej powierzchni użytkowej.

TABL. V. MIESZKANIA ZAMIESZKANE I ICH STRUKTURA WEDŁUG POWIERZCHNI UŻYTKOWEJ^a (dok.)

WYSZCZEGÓLNIENIE	Ogółem	O powierzchni użytkowej ^b w m ²						
		poniżej 30	30-39	40-49	50-59	60-79	80 i więcej	
W ODSETKACH (dok.)								
Powiaty (dok.):								
skierniewicki.....	2002	100,0	4,2	6,4	9,3	9,0	18,3	52,5
	2011	100,0	2,7	4,7	7,2	7,8	16,6	58,0
wieś.....	2002	100,0	4,2	6,4	9,3	9,0	18,3	52,5
	2011	100,0	2,7	4,7	7,2	7,8	16,6	58,0
tomaszowski.....	2002	100,0	6,6	16,4	17,9	15,7	16,7	26,7
	2011	100,0	5,3	15,1	17,1	15,1	16,3	29,1
miasta.....	2002	100,0	7,6	21,4	21,1	18,4	15,9	15,5
	2011	100,0	6,5	20,1	21,1	18,3	16,1	16,7
wieś.....	2002	100,0	4,9	8,8	12,9	11,4	17,8	44,1
	2011	100,0	3,4	6,9	10,7	10,0	16,6	49,1
wieluński.....	2002	100,0	3,0	10,5	14,4	9,6	19,1	43,4
	2011	100,0	2,3	9,7	13,3	9,0	17,7	45,6
miasta.....	2002	100,0	3,6	20,9	26,3	11,4	20,1	17,7
	2011	100,0	3,5	19,6	25,3	11,5	19,1	19,3
wieś.....	2002	100,0	2,6	4,3	7,2	8,6	18,4	58,9
	2011	100,0	1,6	3,4	5,7	7,4	16,7	62,2
wieruszowski.....	2002	100,0	3,1	7,5	11,4	9,2	18,7	50,1
	2011	100,0	2,3	6,6	10,4	7,9	17,3	53,4
miasta.....	2002	100,0	5,4	16,2	22,1	10,2	16,3	29,7
	2011	100,0	4,8	15,5	21,4	9,2	15,7	31,8
wieś.....	2002	100,0	2,3	4,6	7,8	8,8	19,5	56,9
	2011	100,0	1,5	3,6	6,6	7,4	17,9	60,9
zduńskowolski.....	2002	100,0	5,4	14,7	16,8	17,8	19,8	25,4
	2011	100,0	4,4	13,7	15,9	16,8	18,6	27,9
miasta.....	2002	100,0	5,7	17,4	19,4	20,4	19,0	18,0
	2011	100,0	5,1	16,8	19,0	19,6	18,2	19,8
wieś.....	2002	100,0	4,5	7,3	9,6	10,9	22,1	45,6
	2011	100,0	2,5	5,1	7,1	9,1	19,7	50,6
zgierski.....	2002	100,0	8,2	18,4	22,0	10,8	17,6	23,0
	2011	100,0	6,7	16,4	20,1	10,4	15,9	26,1
miasta.....	2002	100,0	9,0	21,0	24,9	10,7	17,2	17,2
	2011	100,0	7,8	19,7	23,7	11,1	16,1	19,2
wieś.....	2002	100,0	5,6	9,3	11,8	11,2	19,1	43,1
	2011	100,0	3,2	5,8	8,6	8,3	15,4	48,7
Miasta na prawach powiatu:								
Łódź.....	2002	100,0	10,7	21,5	26,2	19,7	13,2	8,7
	2011	100,0	9,8	20,7	25,7	19,7	13,9	9,5
Piotrków Trybunalski	2002	100,0	7,6	20,6	24,5	14,7	18,3	14,3
	2011	100,0	6,4	18,8	24,6	15,2	17,7	16,5
Skierniewice.....	2002	100,0	5,9	18,5	23,9	10,9	20,1	20,6
	2011	100,0	4,9	16,9	22,9	10,9	19,7	23,8

a W 2002 r. - w podziale administracyjnym z dnia 20.05.2002 r., w 2011 r. z dnia 01.01.2011 r. *b* Nie uwzględniono mieszkań o nieustalonej powierzchni użytkowej.

TABL. VI. STRUKTURA MIESZKAŃ ZAMIESZKANYCH WEDŁUG POWIERZCHNI UŻYTKOWEJ ORAZ POWIATÓW^a

WYSZCZEGÓLNIENIE	Ogółem w liczbach bezwzględ- nych	O powierzchni użytkowej ^b w m ² - w % ogółu						
		poniżej 30	30-39	40-49	50-59	60-79	80 i więcej	
OGÓLEM.....	2002	879067	7,6	16,6	20,5	15,2	16,7	23,4
	2011	884633	6,5	15,4	19,6	14,7	16,2	25,7
miasta.....	2002	626184	8,8	20,3	24,6	17,2	15,9	13,2
	2011	637129	7,9	19,3	23,9	17,0	15,8	14,9
wieś.....	2002	252883	4,5	7,3	10,3	10,2	18,8	48,7
	2011	247504	3,0	5,5	8,3	8,7	17,0	53,4
Powiaty:								
belchatowski.....	2002	33914	4,0	9,5	15,7	15,1	28,4	27,3
	2011	35320	3,0	8,1	14,1	13,8	26,3	32,6
miasta.....	2002	21687	3,3	10,3	18,2	17,9	33,2	17,0
	2011	22781	2,9	9,5	17,2	16,9	31,2	20,9
wieś.....	2002	12227	5,1	8,0	11,2	10,0	19,9	45,5
	2011	12539	3,4	5,4	8,4	8,2	17,4	53,9
brzeziński.....	2002	9645	6,3	12,6	16,6	10,1	19,3	34,6
	2011	9603	4,7	11,1	15,1	9,3	18,7	38,4
miasta.....	2002	4123	6,5	17,7	23,8	8,8	20,3	22,3
	2011	4327	5,6	16,5	22,6	8,9	19,2	25,0
wieś.....	2002	5522	6,1	8,8	11,1	11,2	18,5	43,8
	2011	5276	3,9	6,6	8,9	9,6	18,3	49,5
kutnowski.....	2002	34616	6,9	19,5	22,2	15,9	14,2	21,3
	2011	34120	6,0	18,7	21,5	15,4	13,2	23,3
miasta.....	2002	21847	7,4	24,7	26,9	18,2	11,3	11,5
	2011	22263	6,7	23,9	26,5	17,8	10,7	13,4
wieś.....	2002	12769	6,1	10,4	14,1	11,9	19,3	38,2
	2011	11857	4,6	8,8	12,2	11,1	18,0	41,8
łaski.....	2002	16025	5,7	11,7	16,1	14,9	18,4	33,2
	2011	15864	4,2	10,0	14,7	14,1	17,3	37,3
miasta.....	2002	6649	6,7	16,7	22,7	21,7	16,6	15,6
	2011	6640	5,6	15,3	21,7	21,4	16,4	18,3
wieś.....	2002	9376	5,0	8,2	11,4	10,1	19,6	45,7
	2011	9224	3,2	6,2	9,7	8,7	18,0	51,0
łęczycki.....	2002	15920	5,9	16,6	15,7	11,7	14,6	35,4
	2011	15555	5,0	15,8	15,2	11,0	13,9	37,3
miasta.....	2002	5547	7,9	31,6	27,5	14,3	9,1	9,6
	2011	5725	7,7	30,7	27,1	14,1	9,0	10,6

^a W 2002 r. - w podziale administracyjnym z dnia 20.05.2002 r., w 2011 r. z dnia 01.01.2011 r. ^b Nie uwzględniono mieszkań o nieustalonej powierzchni użytkowej.

**TABL. VI. STRUKTURA MIESZKAŃ ZAMIESZKANYCH WEDŁUG POWIERZCHNI UŻYTKOWEJ
ORAZ POWIATOW^a (cd.)**

WYSZCZEGÓLNIENIE	Ogółem w liczbach bezwzględ- nych	O powierzchni użytkowej ^b w m ² - w % ogółu						
		poniżej 30	30-39	40-49	50-59	60-79	80 i więcej	
Powiaty (cd.):								
łęczycki (dok.)								
wieś.....	2002	10373	4,8	8,6	9,4	10,3	17,6	49,2
	2011	9830	3,5	7,0	8,2	9,2	16,7	52,8
łowicki.....	2002	24287	4,6	11,1	13,6	9,4	16,7	43,3
	2011	24070	3,7	10,4	12,9	8,8	15,6	46,0
miasta.....	2002	10259	6,8	18,8	21,5	11,2	18,7	22,8
	2011	10582	5,8	18,0	21,0	11,0	17,6	25,4
wieś.....	2002	14028	3,0	5,4	7,9	8,1	15,3	58,3
	2011	13488	2,1	4,4	6,5	7,2	14,0	62,3
łódzki wschodni.....	2002	19821	6,5	10,7	12,9	9,1	17,8	42,4
	2011	20452	4,2	8,4	10,1	7,0	14,9	48,2
miasta.....	2002	6815	7,3	15,0	18,1	8,4	19,1	32,0
	2011	7854	5,3	12,7	15,3	7,3	17,0	38,0
wieś.....	2002	13006	6,0	8,5	10,1	9,4	17,2	47,8
	2011	12598	3,5	5,7	6,8	6,8	13,6	54,5
opoczyński.....	2002	22225	4,5	10,5	15,1	11,2	18,9	39,6
	2011	22429	3,4	9,2	14,2	10,5	17,5	43,3
miasta.....	2002	8241	5,1	18,1	24,1	13,2	18,5	21,0
	2011	8701	4,2	16,3	23,6	13,0	17,2	24,4
wieś.....	2002	13984	4,2	6,1	9,8	10,1	19,2	50,6
	2011	13728	2,9	4,7	8,1	8,8	17,7	55,4
pabianicki.....	2002	44126	9,0	17,8	22,2	13,0	18,6	19,3
	2011	44668	7,5	16,0	21,0	12,2	17,6	22,6
miasta.....	2002	34757	10,1	20,4	25,4	13,3	18,4	12,4
	2011	34495	8,8	19,1	25,1	13,1	17,9	14,6
wieś.....	2002	9369	5,3	8,3	10,3	11,7	19,6	44,8
	2011	10173	3,1	5,8	7,3	9,2	16,5	50,0
pajęczański.....	2002	14859	3,9	8,3	10,8	10,7	20,7	45,5
	2011	14556	3,0	7,1	10,1	9,5	18,8	49,5
miasta.....	2002	3968	5,1	15,8	17,7	13,2	13,6	34,5
	2011	4131	4,3	14,6	17,3	11,8	12,5	37,8
wieś.....	2002	10891	3,5	5,6	8,3	9,8	23,3	49,5
	2011	10425	2,5	4,1	7,3	8,6	21,3	54,2
piotrkowski.....	2002	24820	4,7	8,4	11,8	9,5	17,8	47,6
	2011	24624	3,1	6,5	9,6	7,9	16,3	53,2

^a W 2002 r. - w podziale administracyjnym z dnia 20.05.2002 r., w 2011 r. z dnia 01.01.2011 r. ^b Nie uwzględniono mieszkań o nieustalonej powierzchni użytkowej.

TABL. VI. STRUKTURA MIESZKAŃ ZAMIESZKANÝCH WEDŁUG POWIERZCHNI UŻYTKOWEJ ORAZ POWIATÓW^a (cd.)

WYSZCZEGÓLNIENIE	Ogółem w liczbach bezwzględ- nych	O powierzchni użytkowej ^b w m ² - w % ogółu						
		poniżej 30	30-39	40-49	50-59	60-79	80 i więcej	
Powiaty (cd.):								
piotrkowski (dok.)								
miasta.....	2002	1899	5,6	13,4	15,6	10,1	17,4	37,8
	2011	2572	3,1	8,9	12,6	7,4	16,1	47,9
wieś.....	2002	22921	4,7	8,0	11,4	9,5	17,9	48,5
	2011	22052	3,1	6,3	9,3	8,0	16,3	53,8
poddębicki.....	2002	12829	4,9	9,6	13,5	13,2	17,8	41,0
	2011	12566	3,8	8,3	12,3	12,1	16,6	44,2
miasta.....	2002	3705	6,0	16,5	21,4	19,7	13,5	22,9
	2011	3881	5,2	15,5	21,3	18,3	12,9	25,5
wieś.....	2002	9124	4,4	6,8	10,3	10,6	19,5	48,3
	2011	8685	3,1	5,2	8,3	9,3	18,2	52,6
radomszczański.....	2002	37181	4,5	12,9	15,9	12,9	19,4	34,4
	2011	35987	3,4	11,5	14,7	12,1	18,5	37,9
miasta.....	2002	18929	4,5	17,9	19,9	14,0	19,0	24,6
	2011	18657	3,6	16,5	18,9	13,5	18,0	28,0
wieś.....	2002	18252	4,4	7,6	11,7	11,7	19,9	44,5
	2011	17330	3,2	6,2	10,2	10,5	18,9	48,7
rawski.....	2002	14334	5,8	12,5	17,7	10,2	18,1	35,0
	2011	14379	4,6	10,8	16,3	9,8	17,3	38,0
miasta.....	2002	6668	6,7	18,5	26,7	8,8	18,4	20,7
	2011	6954	6,0	16,0	25,6	9,3	17,8	23,3
wieś.....	2002	7666	5,0	7,2	9,8	11,4	17,9	47,4
	2011	7425	3,4	5,9	7,6	10,3	16,8	51,9
sieradzki.....	2002	34804	4,3	11,0	14,3	14,5	19,4	36,4
	2011	34640	3,3	10,3	13,3	13,6	18,4	37,3
miasta.....	2002	17480	5,2	16,4	20,1	19,5	20,5	18,4
	2011	18045	4,2	15,6	19,3	18,7	20,0	19,9
wieś.....	2002	17324	3,4	5,7	8,5	9,5	18,3	54,6
	2011	16595	2,3	4,4	6,7	8,1	16,7	56,3
skierniewicki.....	2002	10131	4,2	6,4	9,3	9,0	18,3	52,5
	2011	9993	2,7	4,7	7,2	7,8	16,6	58,0
wieś.....	2002	10131	4,2	6,4	9,3	9,0	18,3	52,5
	2011	9993	2,7	4,7	7,2	7,8	16,6	58,0
tomaszowski.....	2002	39569	6,6	16,4	17,9	15,7	16,7	26,7
	2011	39166	5,3	15,1	17,1	15,1	16,3	29,1
miasta.....	2002	24018	7,6	21,4	21,1	18,4	15,9	15,5
	2011	24161	6,5	20,1	21,1	18,3	16,1	16,7
wieś.....	2002	15551	4,9	8,8	12,9	11,4	17,8	44,1
	2011	15005	3,4	6,9	10,7	10,0	16,6	49,1

^a W 2002 r. - w podziale administracyjnym z dnia 20.05.2002 r., w 2011 r. z dnia 01.01.2011 r. ^b Nie uwzględniono mieszkań o nieustalonej powierzchni użytkowej.

TABL. VI. STRUKTURA MIESZKAŃ ZAMIESZKANYCH WEDŁUG POWIERZCHNI UŻYTKOWEJ ORAZ POWIATÓW^a (dok.)

WYSZCZEGÓLNIENIE	Ogółem w liczbach bezwzględ- nych	O powierzchni użytkowej ^b w m ² - w % ogółu						
		poniżej 30	30-39	40-49	50-59	60-79	80 i więcej	
Powiaty (dok.):								
wieluński.....	2002	22065	3,0	10,5	14,4	9,6	19,1	43,4
	2011	22125	2,3	9,7	13,3	9,0	17,7	45,6
miasta.....	2002	8334	3,6	20,9	26,3	11,4	20,1	17,7
	2011	8550	3,5	19,6	25,3	11,5	19,1	19,3
wieś.....	2002	13731	2,6	4,3	7,2	8,6	18,4	58,9
	2011	13575	1,6	3,4	5,7	7,4	16,7	62,2
wieruszowski.....	2002	11503	3,1	7,5	11,4	9,2	18,7	50,1
	2011	11543	2,3	6,6	10,4	7,9	17,3	53,4
miasta.....	2002	2867	5,4	16,2	22,1	10,2	16,3	29,7
	2011	2965	4,8	15,5	21,4	9,2	15,7	31,8
wieś.....	2002	8636	2,3	4,6	7,8	8,8	19,5	56,9
	2011	8578	1,5	3,6	6,6	7,4	17,9	60,9
zduńskowolski.....	2002	21632	5,4	14,7	16,8	17,8	19,8	25,4
	2011	22098	4,4	13,7	15,9	16,8	18,6	27,9
miasta.....	2002	15871	5,7	17,4	19,4	20,4	19,0	18,0
	2011	16229	5,1	16,8	19,0	19,6	18,2	19,8
wieś.....	2002	5761	4,5	7,3	9,6	10,9	22,1	45,6
	2011	5869	2,5	5,1	7,1	9,1	19,7	50,6
zgierski.....	2002	54529	8,2	18,4	22,0	10,8	17,6	23,0
	2011	56557	6,7	16,4	20,1	10,4	15,9	26,1
miasta.....	2002	42288	9,0	21,0	24,9	10,7	17,2	17,2
	2011	43298	7,8	19,7	23,7	11,1	16,1	19,2
wieś.....	2002	12241	5,6	9,3	11,8	11,2	19,1	43,1
	2011	13259	3,2	5,8	8,6	8,3	15,4	48,7
Miasta na prawach powiatu:								
Łódź.....	2002	316206	10,7	21,5	26,2	19,7	13,2	8,7
	2011	318528	9,8	20,7	25,7	19,7	13,9	9,5
Piotrków Trybunalski	2002	27549	7,6	20,6	24,5	14,7	18,3	14,3
	2011	28318	6,4	18,8	24,6	15,2	17,7	16,5
Skierniewice.....	2002	16477	5,9	18,5	23,9	10,9	20,1	20,6
	2011	17472	4,9	16,9	22,9	10,9	19,7	23,8

^a W 2002 r. - w podziale administracyjnym z dnia 20.05.2002 r., w 2011 r. z dnia 01.01.2011 r. ^b Nie uwzględniono mieszkań o nieustalonej powierzchni użytkowej.

**TABL. VII. MIESZKANIA ZAMIESZKANE WEDŁUG WYPOSAŻENIA W INSTALACJE
ORAZ POWIATÓW^a**

WYSZCZEGÓLNIENIE	Ogółem	W tym wyposażone w							
		wodociąg		ustęp spłukiwany	gaz z sieci	łazienkę	ciepłą wodę bieżącą	centralne ogrzewanie	
		razem	sieciowy						
W LICZBACH BEZWZGLĘDNYCH									
OGÓLEM.....	2002	879067	819072	778722	725685	401088	709291	681112	648970
	2011	884633	843833	808055	800629	416799	767160	732859	691175
miasta.....	2002	626184	604486	592950	563944	392665	542474	526513	501534
	2011	637129	620123	609883	599737	405711	578054	558658	526871
wieś.....	2002	252883	214586	185772	161741	8423	166817	154599	147436
	2011	247504	223710	198172	200892	11088	189106	174201	164304
Powiaty:									
belchatowski.....	2002	33914	31394	28640	28046	16769	28262	27562	26857
	2011	35320	33717	31622	32364	17282	31483	30460	29759
miasta.....	2002	21687	21174	20076	20491	16487	20401	20089	20076
	2011	22781	22407	21715	22093	16616	21875	21436	21408
wieś.....	2002	12227	10220	8564	7555	282	7861	7473	6781
	2011	12539	11310	9907	10271	666	9608	9024	8351
brzeziński.....	2002	9645	8661	8059	7063	-	7033	6317	6533
	2011	9603	8977	8435	8282	6	7926	6956	7166
miasta.....	2002	4123	3896	3700	3625	-	3523	3122	3129
	2011	4327	4135	3964	4030	1	3936	3407	3470
wieś.....	2002	5522	4765	4359	3438	-	3510	3195	3404
	2011	5276	4842	4471	4252	5	3990	3549	3696
kutnowski.....	2002	34616	31799	30436	27692	566	26943	23901	25980
	2011	34120	32185	31012	30185	1359	28716	25344	27106
miasta.....	2002	21847	21055	20678	20136	558	19306	17831	18555
	2011	22263	21673	21389	21271	1335	20413	18699	19445
wieś.....	2002	12769	10744	9758	7556	8	7637	6070	7425
	2011	11857	10512	9623	8914	24	8303	6645	7661
łaski.....	2002	16025	14018	12048	11668	-	11748	11349	10693
	2011	15864	14617	12878	13550	146	12908	12214	11616
miasta.....	2002	6649	6381	6049	5843	-	5735	5525	5292
	2011	6640	6462	6242	6163	135	6011	5689	5567
wieś.....	2002	9376	7637	5999	5825	-	6013	5824	5401
	2011	9224	8155	6636	7387	11	6897	6525	6049
łęczycki.....	2002	15920	14114	12701	11231	67	11299	10072	9457
	2011	15555	14365	12971	13197	414	12415	11103	10415
miasta.....	2002	5547	5505	5492	5238	67	5020	4420	4089
	2011	5725	5686	5667	5561	403	5380	4851	4569
wieś.....	2002	10373	8609	7209	5993	-	6279	5652	5368
	2011	9830	8679	7304	7636	11	7035	6252	5846

^a W 2002 r. - w podziale administracyjnym z dnia 20.05.2002 r., w 2011 r. z dnia 01.01.2011 r.

**TABL. VII. MIESZKANIA ZAMIESZKANE WEDŁUG WYPOSAŻENIA W INSTALACJE
ORAZ POWIATÓW^a (cd.)**

WYSZCZEGÓLNIENIE	Ogółem	W tym wyposażone w							
		wodociąg		ustęp spłukiwany	gaz z sieci	łazienkę	ciepłą wodę bieżącą	centralne ogrzewanie	
		razem	sieciowy						
W LICZBACH BEZWZGLĘDNYCH (dok.)									
Powiaty (cd.):									
łowicki.....	2002	24287	22099	20864	19345	-	19336	17270	17481
	2011	24070	22665	21575	21508	184	20711	18563	18455
miasta.....	2002	10259	9866	9680	9540	-	9335	8410	8487
	2011	10582	10286	10101	10157	183	9957	8961	9043
wieś.....	2002	14028	12233	11184	9805	-	10001	8860	8994
	2011	13488	12379	11474	11351	1	10754	9602	9412
łódzki wschodni.....	2002	19821	18016	16409	14948	6398	14891	14207	13522
	2011	20452	19336	17841	18078	8485	17344	16384	15713
miasta.....	2002	6815	6276	5735	5528	3515	5450	5176	5264
	2011	7854	7472	6889	7081	4482	6866	6491	6484
wieś.....	2002	13006	11740	10674	9420	2883	9441	9031	8258
	2011	12598	11864	10952	10997	4003	10478	9893	9229
opoczyński.....	2002	22225	18995	17033	15322	3595	15594	14152	14773
	2011	22429	20429	18763	18635	3918	17900	16327	16267
miasta.....	2002	8241	7991	7786	7624	3041	7524	6871	7145
	2011	8701	8482	8256	8342	3171	8145	7426	7688
wieś.....	2002	13984	11004	9247	7698	554	8070	7281	7628
	2011	13728	11947	10507	10293	747	9755	8901	8579
pabianicki.....	2002	44126	40744	37664	36646	26495	35987	35154	33134
	2011	44668	42081	39498	40103	26801	38698	37471	35245
miasta.....	2002	34757	32422	31550	29842	24272	29069	28521	27082
	2011	34495	32666	31847	31295	24362	30334	29485	27832
wieś.....	2002	9369	8322	6114	6804	2223	6918	6633	6052
	2011	10173	9415	7651	8808	2439	8364	7986	7413
pajęczański.....	2002	14859	13599	12688	11145	-	11342	10419	10212
	2011	14556	13748	12910	12760	5	12136	11149	10961
miasta.....	2002	3968	3917	3870	3721	-	3669	3186	3493
	2011	4131	4085	4025	4010	1	3896	3405	3747
wieś.....	2002	10891	9682	8818	7424	-	7673	7233	6719
	2011	10425	9663	8885	8750	4	8240	7744	7214
piotrkowski.....	2002	24820	21672	19775	15847	1087	16574	15469	14983
	2011	24624	22683	20956	20181	1177	18973	17652	16905
miasta.....	2002	1899	1781	1725	1552	708	1495	1354	1278
	2011	2572	2473	2317	2387	1097	2256	2131	2038
wieś.....	2002	22921	19891	18050	14295	379	15079	14115	13705
	2011	22052	20210	18639	17794	80	16717	15521	14867

^a W 2002 r. - w podziale administracyjnym z dnia 20.05.2002 r., w 2011 r. z dnia 01.01.2011 r.

**TABL. VII. MIESZKANIA ZAMIESZKANE WEDŁUG WYPOSAŻENIA W INSTALACJE
ORAZ POWIATÓW^a (cd.)**

WYSZCZEGÓLNIENIE	Ogółem	W tym wyposażone w							
		wodociąg		ustęp spłukiwany	gaz z sieci	łazienkę	ciepłą wodę bieżącą	centralne ogrzewanie	
		razem	sieciowy						
W LICZBACH BEZWZGLĘDNYCH (dok.)									
Powiaty (cd.):									
podębicki.....	2002	12829	10968	9545	8582	402	8739	8097	7074
	2011	12566	11408	10061	10485	569	9815	8914	7951
miasta.....	2002	3705	3636	3587	3471	356	3406	3093	3186
	2011	3881	3815	3741	3758	487	3670	3256	3423
wieś.....	2002	9124	7332	5958	5111	46	5333	5004	3888
	2011	8685	7593	6320	6727	82	6145	5658	4528
radomszczański.....	2002	37181	33471	30678	28092	9585	28109	26039	24289
	2011	35987	33523	31081	31113	9787	29773	27474	25734
miasta.....	2002	18929	18427	18111	17022	8876	16678	15425	14651
	2011	18657	18228	17941	17721	8975	17154	15805	15299
wieś.....	2002	18252	15044	12567	11070	709	11431	10614	9638
	2011	17330	15295	13140	13392	812	12619	11669	10435
rawski.....	2002	14334	11916	9846	10386	3994	10373	9548	9305
	2011	14379	13018	10858	12243	4285	11892	10914	10317
miasta.....	2002	6668	6332	6000	6150	3949	6029	5764	5477
	2011	6954	6726	6430	6655	4202	6521	6287	5936
wieś.....	2002	7666	5584	3846	4236	45	4344	3784	3828
	2011	7425	6292	4428	5588	83	5371	4627	4381
sieradzki.....	2002	34804	31538	28659	27038	-	27347	25702	24392
	2011	34640	32482	29983	30502	239	29408	27557	26228
miasta.....	2002	17480	17016	16568	16130	-	15970	15193	15072
	2011	18045	17647	17236	17227	233	16898	16054	15915
wieś.....	2002	17324	14522	12091	10908	-	11377	10509	9320
	2011	16595	14835	12747	13275	6	12510	11503	10313
skierniewicki.....	2002	10131	8416	7094	6699	-	6828	6338	6479
	2011	9993	8947	7770	8183	3	7801	7132	7140
wieś.....	2002	10131	8416	7094	6699	-	6828	6338	6479
	2011	9993	8947	7770	8183	3	7801	7132	7140
tomaszowski.....	2002	39569	35772	33077	31155	15794	30517	29390	28348
	2011	39166	36715	34769	34707	17253	33042	31394	30072
miasta.....	2002	24018	22629	21699	21261	14970	20357	19652	19186
	2011	24161	23189	22609	22662	16039	21744	20700	20144
wieś.....	2002	15551	13143	11378	9894	824	10160	9738	9162
	2011	15005	13526	12160	12045	1214	11298	10694	9928

^a W 2002 r. - w podziale administracyjnym z dnia 20.05.2002 r., w 2011 r. z dnia 01.01.2011 r.

**TABL. VII. MIESZKANIA ZAMIESZKANE WEDŁUG WYPOSAŻENIA W INSTALACJE
ORAZ POWIATÓW^a (cd.)**

WYSZCZEGÓLNIENIE	Ogółem	W tym wyposażone w							
		wodociąg		ustęp spłukiwany	gaz z sieci	łazienkę	ciepłą wodę bieżącą	centralne ogrzewanie	
		razem	sieciowy						
W LICZBACH BEZWZGLĘDNYCH (dok.)									
Powiaty (dok.):									
wieluński.....	2002	22065	20540	19648	17724	-	17969	17022	16469
	2011	22125	21081	20312	19916	7	19199	18218	17614
miasta.....	2002	8334	8222	8122	8038	-	7896	7628	7459
	2011	8550	8464	8392	8364	1	8231	7937	7821
wieś.....	2002	13731	12318	11526	9686	-	10073	9394	9010
	2011	13575	12617	11920	11552	6	10968	10281	9793
wieruszowski.....	2002	11503	10611	10035	9014	22	9249	8674	8144
	2011	11543	10901	10415	10329	252	9927	9276	8928
miasta.....	2002	2867	2846	2824	2732	22	2699	2423	2564
	2011	2965	2938	2919	2892	242	2843	2562	2714
wieś.....	2002	8636	7765	7211	6282	-	6550	6251	5580
	2011	8578	7963	7496	7437	10	7084	6714	6214
zduńskowolski.....	2002	21632	20380	19864	18397	-	17939	17074	16627
	2011	22098	21168	20700	20421	129	19455	18200	17810
miasta.....	2002	15871	15381	15188	14568	-	14023	13293	13146
	2011	16229	15806	15643	15479	127	14864	13852	13715
wieś.....	2002	5761	4999	4676	3829	-	3916	3781	3481
	2011	5869	5362	5057	4942	2	4591	4348	4095
zgierski.....	2002	54529	50725	48626	45356	20249	44216	41666	39513
	2011	56557	53833	51712	51419	21829	49114	46132	43654
miasta.....	2002	42288	40109	39177	37143	19779	35893	33847	32198
	2011	43298	41529	40627	40121	20950	38536	36199	34494
wieś.....	2002	12241	10616	9449	8213	470	8323	7819	7315
	2011	13259	12304	11085	11298	879	10578	9933	9160
Miasta na prawach powiatu:									
Łódź.....	2002	316206	306848	303515	283547	264319	269828	269178	248452
	2011	318528	311026	307681	298201	268706	285565	284089	256862
Piotrków	2002	27549	26982	26742	25354	21089	24050	22272	21489
Trybunalski	2011	28318	27908	27676	27377	22077	26290	24188	23173
Skierniewice.....	2002	16477	15794	15076	15388	10657	15118	14240	14764
	2011	17472	17020	16576	16890	11886	16669	15748	16084

^a W 2002 r. - w podziale administracyjnym z dnia 20.05.2002 r., w 2011 r. z dnia 01.01.2011 r.

**TABL. VII. MIESZKANIA ZAMIESZKANE WEDŁUG WYPOSAŻENIA W INSTALACJE
ORAZ POWIATÓW^a (cd.)**

WYSZCZEGÓLNIENIE	Ogółem	W tym wyposażone w							
		wodociąg		ustęp spłukiwany	gaz z sieci	łazienkę	ciepłą wodę bieżącą	centralne ogrzewanie	
		razem	sieciowy						
W ODSETKACH									
OGOŁEM.....	2002	100,0	93,2	88,6	82,6	45,6	80,7	77,5	73,8
	2011	100,0	95,4	91,3	90,5	47,1	86,7	82,8	78,1
miasta.....	2002	100,0	96,5	94,7	90,1	62,7	86,6	84,1	80,1
	2011	100,0	97,3	95,7	94,1	63,7	90,7	87,7	82,7
wieś.....	2002	100,0	84,9	73,5	64,0	3,3	66,0	61,1	58,3
	2011	100,0	90,4	80,1	81,2	4,5	76,4	70,4	66,4
Powiaty:									
belchatowski.....	2002	100,0	92,6	84,4	82,7	49,4	83,3	81,3	79,2
	2011	100,0	95,5	89,5	91,6	48,9	89,1	86,2	84,3
miasta.....	2002	100,0	97,6	92,6	94,5	76,0	94,1	92,6	92,6
	2011	100,0	98,4	95,3	97,0	72,9	96,0	94,1	94,0
wieś.....	2002	100,0	83,6	70,0	61,8	2,3	64,3	61,1	55,5
	2011	100,0	90,2	79,0	81,9	5,3	76,6	72,0	66,6
brzeziński.....	2002	100,0	89,8	83,6	73,2	-	72,9	65,5	67,7
	2011	100,0	93,5	87,8	86,2	0,1	82,5	72,4	74,6
miasta.....	2002	100,0	94,5	89,7	87,9	-	85,4	75,7	75,9
	2011	100,0	95,6	91,6	93,1	0,0	91,0	78,7	80,2
wieś.....	2002	100,0	86,3	78,9	62,3	-	63,6	57,9	61,6
	2011	100,0	91,8	84,7	80,6	0,1	75,6	67,3	70,1
kutnowski.....	2002	100,0	91,9	87,9	80,0	1,6	77,8	69,0	75,1
	2011	100,0	94,3	90,9	88,5	4,0	84,2	74,3	79,4
miasta.....	2002	100,0	96,4	94,6	92,2	2,6	88,4	81,6	84,9
	2011	100,0	97,3	96,1	95,5	6,0	91,7	84,0	87,3
wieś.....	2002	100,0	84,1	76,4	59,2	0,1	59,8	47,5	58,1
	2011	100,0	88,7	81,2	75,2	0,2	70,0	56,0	64,6
łaski.....	2002	100,0	87,5	75,2	72,8	-	73,3	70,8	66,7
	2011	100,0	92,1	81,2	85,4	0,9	81,4	77,0	73,2
miasta.....	2002	100,0	96,0	91,0	87,9	-	86,3	83,1	79,6
	2011	100,0	97,3	94,0	92,8	2,0	90,5	85,7	83,8
wieś.....	2002	100,0	81,5	64,0	62,1	-	64,1	62,1	57,6
	2011	100,0	88,4	71,9	80,1	0,1	74,8	70,7	65,6
łęczycki.....	2002	100,0	88,7	79,8	70,5	0,4	71,0	63,3	59,4
	2011	100,0	92,3	83,4	84,8	2,7	79,8	71,4	67,0
miasta.....	2002	100,0	99,2	99,0	94,4	1,2	90,5	79,7	73,7
	2011	100,0	99,3	99,0	97,1	7,0	94,0	84,7	79,8
wieś.....	2002	100,0	83,0	69,5	57,8	-	60,5	54,5	51,7
	2011	100,0	88,3	74,3	77,7	0,1	71,6	63,6	59,5

^a W 2002 r. - w podziale administracyjnym z dnia 20.05.2002 r., w 2011 r. z dnia 01.01.2011 r.

**TABL. VII. MIESZKANIA ZAMIESZKANE WEDŁUG WYPOSAŻENIA W INSTALACJE
ORAZ POWIATÓW^a (cd.)**

WYSZCZEGÓLNIENIE	Ogółem	W tym wyposażone w							
		wodociąg		ustęp spłukiwany	gaz z sieci	łazienkę	ciepłą wodę bieżącą	centralne ogrzewanie	
		razem	sieciowy						
W ODSETKACH (cd.)									
Powiaty (cd.):									
łowicki.....	2002	100,0	91,0	85,9	79,7	-	79,6	71,1	72,0
	2011	100,0	94,2	89,6	89,4	0,8	86,0	77,1	76,7
miasta.....	2002	100,0	96,2	94,4	93,0	-	91,0	82,0	82,7
	2011	100,0	97,2	95,5	96,0	1,7	94,1	84,7	85,5
wieś.....	2002	100,0	87,2	79,7	69,9	-	71,3	63,2	64,1
	2011	100,0	91,8	85,1	84,2	0,0	79,7	71,2	69,8
łódzki wschodni.....	2002	100,0	90,9	82,8	75,4	32,3	75,1	71,7	68,2
	2011	100,0	94,5	87,2	88,4	41,5	84,8	80,1	76,8
miasta.....	2002	100,0	92,1	84,2	81,1	51,6	80,0	76,0	77,2
	2011	100,0	95,1	87,7	90,2	57,1	87,4	82,6	82,6
wieś.....	2002	100,0	90,3	82,1	72,4	22,2	72,6	69,4	63,5
	2011	100,0	94,2	86,9	87,3	31,8	83,2	78,5	73,3
opoczyński.....	2002	100,0	85,5	76,6	68,9	16,2	70,2	63,7	66,5
	2011	100,0	91,1	83,7	83,1	17,5	79,8	72,8	72,5
miasta.....	2002	100,0	97,0	94,5	92,5	36,9	91,3	83,4	86,7
	2011	100,0	97,5	94,9	95,9	36,4	93,6	85,3	88,4
wieś.....	2002	100,0	78,7	66,1	55,0	4,0	57,7	52,1	54,5
	2011	100,0	87,0	76,5	75,0	5,4	71,1	64,8	62,5
pabianicki.....	2002	100,0	92,3	85,4	83,0	60,0	81,6	79,7	75,1
	2011	100,0	94,2	88,4	89,8	60,0	86,6	83,9	78,9
miasta.....	2002	100,0	93,3	90,8	85,9	69,8	83,6	82,1	77,9
	2011	100,0	94,7	92,3	90,7	70,6	87,9	85,5	80,7
wieś.....	2002	100,0	88,8	65,3	72,6	23,7	73,8	70,8	64,6
	2011	100,0	92,5	75,2	86,6	24,0	82,2	78,5	72,9
pajęczański.....	2002	100,0	91,5	85,4	75,0	-	76,3	70,1	68,7
	2011	100,0	94,4	88,7	87,7	0,0	83,4	76,6	75,3
miasta.....	2002	100,0	98,7	97,5	93,8	-	92,5	80,3	88,0
	2011	100,0	98,9	97,4	97,1	0,0	94,3	82,4	90,7
wieś.....	2002	100,0	88,9	81,0	68,2	-	70,5	66,4	61,7
	2011	100,0	92,7	85,2	83,9	0,0	79,0	74,3	69,2
piotrkowski.....	2002	100,0	87,3	79,7	63,8	4,4	66,8	62,3	60,4
	2011	100,0	92,1	85,1	82,0	4,8	77,1	71,7	68,7
miasta.....	2002	100,0	93,8	90,8	81,7	37,3	78,7	71,3	67,3
	2011	100,0	96,2	90,1	92,8	42,7	87,7	82,9	79,2
wieś.....	2002	100,0	86,8	78,7	62,4	1,7	65,8	61,6	59,8
	2011	100,0	91,6	84,5	80,7	0,4	75,8	70,4	67,4

^a W 2002 r. - w podziale administracyjnym z dnia 20.05.2002 r., w 2011 r. z dnia 01.01.2011 r.

**TABL. VII. MIESZKANIA ZAMIESZKANE WEDŁUG WYPOSAŻENIA W INSTALACJE
ORAZ POWIATÓW^a (cd.)**

WYSZCZEGÓLNIENIE	Ogółem	W tym wyposażone w							
		wodociąg		ustęp spłukiwany	gaz z sieci	łazienkę	ciepłą wodę bieżącą	centralne ogrzewanie	
		razem	sieciowy						
W ODSETKACH (cd.)									
Powiaty (cd.):									
poddębicki.....	2002	100,0	85,5	74,4	66,9	3,1	68,1	63,1	55,1
	2011	100,0	90,8	80,1	83,4	4,5	78,1	70,9	63,3
miasta.....	2002	100,0	98,1	96,8	93,7	9,6	91,9	83,5	86,0
	2011	100,0	98,3	96,4	96,8	12,5	94,6	83,9	88,2
wieś.....	2002	100,0	80,4	65,3	56,0	0,5	58,5	54,8	42,6
	2011	100,0	87,4	72,8	77,5	0,9	70,8	65,1	52,1
radomszczański.....	2002	100,0	90,0	82,5	75,6	25,8	75,6	70,0	65,3
	2011	100,0	93,2	86,4	86,5	27,2	82,7	76,3	71,5
miasta.....	2002	100,0	97,3	95,7	89,9	46,9	88,1	81,5	77,4
	2011	100,0	97,7	96,2	95,0	48,1	91,9	84,7	82,0
wieś.....	2002	100,0	82,4	68,9	60,7	3,9	62,6	58,2	52,8
	2011	100,0	88,3	75,8	77,3	4,7	72,8	67,3	60,2
rawski.....	2002	100,0	83,1	68,7	72,5	27,9	72,4	66,6	64,9
	2011	100,0	90,5	75,5	85,1	29,8	82,7	75,9	71,8
miasta.....	2002	100,0	95,0	90,0	92,2	59,2	90,4	86,4	82,1
	2011	100,0	96,7	92,5	95,7	60,4	93,8	90,4	85,4
wieś.....	2002	100,0	72,8	50,2	55,3	0,6	56,7	49,4	49,9
	2011	100,0	84,7	59,6	75,3	1,1	72,3	62,3	59,0
sieradzki.....	2002	100,0	90,6	82,3	77,7	-	78,6	73,8	70,1
	2011	100,0	93,8	86,6	88,1	0,7	84,9	79,6	75,7
miasta.....	2002	100,0	97,3	94,8	92,3	-	91,4	86,9	86,2
	2011	100,0	97,8	95,5	95,5	1,3	93,6	89,0	88,2
wieś.....	2002	100,0	83,8	69,8	63,0	-	65,7	60,7	53,8
	2011	100,0	89,4	76,8	80,0	0,0	75,4	69,3	62,1
skierniewicki.....	2002	100,0	83,1	70,0	66,1	-	67,4	62,6	64,0
	2011	100,0	89,5	77,8	81,9	0,0	78,1	71,4	71,5
wieś.....	2002	100,0	83,1	70,0	66,1	-	67,4	62,6	64,0
	2011	100,0	89,5	77,8	81,9	0,0	78,1	71,4	71,5
tomaszowski.....	2002	100,0	90,4	83,6	78,7	39,9	77,1	74,3	71,6
	2011	100,0	93,7	88,8	88,6	44,1	84,4	80,2	76,8
miasta.....	2002	100,0	94,2	90,3	88,5	62,3	84,8	81,8	79,9
	2011	100,0	96,0	93,6	93,8	66,4	90,0	85,7	83,4
wieś.....	2002	100,0	84,5	73,2	63,6	5,3	65,3	62,6	58,9
	2011	100,0	90,1	81,0	80,3	8,1	75,3	71,3	66,2

^a W 2002 r. - w podziale administracyjnym z dnia 20.05.2002 r., w 2011 r. z dnia 01.01.2011 r.

**TABL. VII. MIESZKANIA ZAMIESZKANE WEDŁUG WYPOSAŻENIA W INSTALACJE
ORAZ POWIATÓW^a (dok.)**

WYSZCZEGÓLNIENIE	Ogółem	W tym wyposażone w							
		wodociąg		ustęp spłukiwany	gaz z sieci	łazienkę	ciepłą wodę bieżącą	centralne ogrzewanie	
		razem	sieciowy						
W ODSETKACH (dok.)									
Powiaty (dok.):									
wieluński.....	2002	100,0	93,1	89,0	80,3	-	81,4	77,1	74,6
	2011	100,0	95,3	91,8	90,0	0,0	86,8	82,3	79,6
miasta.....	2002	100,0	98,7	97,5	96,4	-	94,7	91,5	89,5
	2011	100,0	99,0	98,2	97,8	0,0	96,3	92,8	91,5
wieś.....	2002	100,0	89,7	83,9	70,5	-	73,4	68,4	65,6
	2011	100,0	92,9	87,8	85,1	0,0	80,8	75,7	72,1
wieruszowski.....	2002	100,0	92,2	87,2	78,4	0,2	80,4	75,4	70,8
	2011	100,0	94,4	90,2	89,5	2,2	86,0	80,4	77,3
miasta.....	2002	100,0	99,3	98,5	95,3	0,8	94,1	84,5	89,4
	2011	100,0	99,1	98,4	97,5	8,2	95,9	86,4	91,5
wieś.....	2002	100,0	89,9	83,5	72,7	-	75,8	72,4	64,6
	2011	100,0	92,8	87,4	86,7	0,1	82,6	78,3	72,4
zduńskowolski.....	2002	100,0	94,2	91,8	85,0	-	82,9	78,9	76,9
	2011	100,0	95,8	93,7	92,4	0,6	88,0	82,4	80,6
miasta.....	2002	100,0	96,9	95,7	91,8	-	88,4	83,8	82,8
	2011	100,0	97,4	96,4	95,4	0,8	91,6	85,4	84,5
wieś.....	2002	100,0	86,8	81,2	66,5	-	68,0	65,6	60,4
	2011	100,0	91,4	86,2	84,2	0,0	78,2	74,1	69,8
zgierski.....	2002	100,0	93,0	89,2	83,2	37,1	81,1	76,4	72,5
	2011	100,0	95,2	91,4	90,9	38,6	86,8	81,6	77,2
miasta.....	2002	100,0	94,8	92,6	87,8	46,8	84,9	80,0	76,1
	2011	100,0	95,9	93,8	92,7	48,4	89,0	83,6	79,7
wieś.....	2002	100,0	86,7	77,2	67,1	3,8	68,0	63,9	59,8
	2011	100,0	92,8	83,6	85,2	6,6	79,8	74,9	69,1
Miasta na prawach powiatu:									
Łódź.....	2002	100,0	97,0	96,0	89,7	83,6	85,3	85,1	78,6
	2011	100,0	97,6	96,6	93,6	84,4	89,7	89,2	80,6
Piotrków Trybunalski	2002	100,0	97,9	97,1	92,0	76,6	87,3	80,8	78,0
	2011	100,0	98,6	97,7	96,7	78,0	92,8	85,4	81,8
Skierniewice.....	2002	100,0	95,9	91,5	93,4	64,7	91,8	86,4	89,6
	2011	100,0	97,4	94,9	96,7	68,0	95,4	90,1	92,1

^a W 2002 r. - w podziale administracyjnym z dnia 20.05.2002 r., w 2011 r. z dnia 01.01.2011 r.

TABL. VIII. STRUKTURA MIESZKAŃ ZAMIESZKANYCH WEDŁUG WYPOSAŻENIA W INSTALACJE ORAZ POWIATÓW^a

WYSZCZEGÓLNIENIE	Ogółem	W tym wyposażone w							
		wodociąg		ustęp spłuki- wany	gaz z sieci	łazienkę	ciepłą wodę bieżącą	centralne ogrze- wanie	
		razem	sieciowy						
OGÓLEM.....	2002	879067	93,2	88,6	82,6	45,6	80,7	77,5	73,8
	2011	884633	95,4	91,3	90,5	47,1	86,7	82,8	78,1
miasta.....	2002	626184	96,5	94,7	90,1	62,7	86,6	84,1	80,1
	2011	637129	97,3	95,7	94,1	63,7	90,7	87,7	82,7
wieś.....	2002	252883	84,9	73,5	64,0	3,3	66,0	61,1	58,3
	2011	247504	90,4	80,1	81,2	4,5	76,4	70,4	66,4
Powiaty:									
bełchatowski.....	2002	33914	92,6	84,4	82,7	49,4	83,3	81,3	79,2
	2011	35320	95,5	89,5	91,6	48,9	89,1	86,2	84,3
miasta.....	2002	21687	97,6	92,6	94,5	76,0	94,1	92,6	92,6
	2011	22781	98,4	95,3	97,0	72,9	96,0	94,1	94,0
wieś.....	2002	12227	83,6	70,0	61,8	2,3	64,3	61,1	55,5
	2011	12539	90,2	79,0	81,9	5,3	76,6	72,0	66,6
brzeziński.....	2002	9645	89,8	83,6	73,2	0,0	72,9	65,5	67,7
	2011	9603	93,5	87,8	86,2	0,1	82,5	72,4	74,6
miasta.....	2002	4123	94,5	89,7	87,9	0,0	85,4	75,7	75,9
	2011	4327	95,6	91,6	93,1	0,0	91,0	78,7	80,2
wieś.....	2002	5522	86,3	78,9	62,3	0,0	63,6	57,9	61,6
	2011	5276	91,8	84,7	80,6	0,1	75,6	67,3	70,1
kutnowski.....	2002	34616	91,9	87,9	80,0	1,6	77,8	69,0	75,1
	2011	34120	94,3	90,9	88,5	4,0	84,2	74,3	79,4
miasta.....	2002	21847	96,4	94,6	92,2	2,6	88,4	81,6	84,9
	2011	22263	97,3	96,1	95,5	6,0	91,7	84,0	87,3
wieś.....	2002	12769	84,1	76,4	59,2	0,1	59,8	47,5	58,1
	2011	11857	88,7	81,2	75,2	0,2	70,0	56,0	64,6
łaski.....	2002	16025	87,5	75,2	72,8	0,0	73,3	70,8	66,7
	2011	15864	92,1	81,2	85,4	0,9	81,4	77,0	73,2
miasta.....	2002	6649	96,0	91,0	87,9	0,0	86,3	83,1	79,6
	2011	6640	97,3	94,0	92,8	2,0	90,5	85,7	83,8
wieś.....	2002	9376	81,5	64,0	62,1	0,0	64,1	62,1	57,6
	2011	9224	88,4	71,9	80,1	0,1	74,8	70,7	65,6
łęczycki.....	2002	15920	88,7	79,8	70,5	0,4	71,0	63,3	59,4
	2011	15555	92,3	83,4	84,8	2,7	79,8	71,4	67,0
miasta.....	2002	5547	99,2	99,0	94,4	1,2	90,5	79,7	73,7
	2011	5725	99,3	99,0	97,1	7,0	94,0	84,7	79,8
wieś.....	2002	10373	83,0	69,5	57,8	0,0	60,5	54,5	51,7
	2011	9830	88,3	74,3	77,7	0,1	71,6	63,6	59,5

^a W 2002 r. w podziale administracyjnym z dnia 20.05.2002 r., w 2011 r. z dnia 01.01.2011 r.

TABL. VIII. STRUKTURA MIESZKAŃ ZAMIESZKANYCH WEDŁUG WYPOSAŻENIA W INSTALACJE ORAZ POWIATÓW^a (cd.)

WYSZCZEGÓLNIENIE	Ogółem	W tym wyposażone w							
		wodociąg		ustęp spluki- wany	gaz z sieci	łazienkę	ciepłą wodę bieżącą	centralne ogrze- wanie	
		razem	sieciowy						
Powiaty (cd.):									
łowicki.....	2002	24287	91,0	85,9	79,7	0,0	79,6	71,1	72,0
	2011	24070	94,2	89,6	89,4	0,8	86,0	77,1	76,7
miasta.....	2002	10259	96,2	94,4	93,0	0,0	91,0	82,0	82,7
	2011	10582	97,2	95,5	96,0	1,7	94,1	84,7	85,5
wieś.....	2002	14028	87,2	79,7	69,9	0,0	71,3	63,2	64,1
	2011	13488	91,8	85,1	84,2	0,0	79,7	71,2	69,8
łódzki wschodni....	2002	19821	90,9	82,8	75,4	32,3	75,1	71,7	68,2
	2011	20452	94,5	87,2	88,4	41,5	84,8	80,1	76,8
miasta.....	2002	6815	92,1	84,2	81,1	51,6	80,0	76,0	77,2
	2011	7854	95,1	87,7	90,2	57,1	87,4	82,6	82,6
wieś.....	2002	13006	90,3	82,1	72,4	22,2	72,6	69,4	63,5
	2011	12598	94,2	86,9	87,3	31,8	83,2	78,5	73,3
opoczyński.....	2002	22225	85,5	76,6	68,9	16,2	70,2	63,7	66,5
	2011	22429	91,1	83,7	83,1	17,5	79,8	72,8	72,5
miasta.....	2002	8241	97,0	94,5	92,5	36,9	91,3	83,4	86,7
	2011	8701	97,5	94,9	95,9	36,4	93,6	85,3	88,4
wieś.....	2002	13984	78,7	66,1	55,0	4,0	57,7	52,1	54,5
	2011	13728	87,0	76,5	75,0	5,4	71,1	64,8	62,5
pabianicki.....	2002	44126	92,3	85,4	83,0	60,0	81,6	79,7	75,1
	2011	44668	94,2	88,4	89,8	60,0	86,6	83,9	78,9
miasta.....	2002	34757	93,3	90,8	85,9	69,8	83,6	82,1	77,9
	2011	34495	94,7	92,3	90,7	70,6	87,9	85,5	80,7
wieś.....	2002	9369	88,8	65,3	72,6	23,7	73,8	70,8	64,6
	2011	10173	92,5	75,2	86,6	24,0	82,2	78,5	72,9
pajęczański.....	2002	14859	91,5	85,4	75,0	0,0	76,3	70,1	68,7
	2011	14556	94,4	88,7	87,7	0,0	83,4	76,6	75,3
miasta.....	2002	3968	98,7	97,5	93,8	0,0	92,5	80,3	88,0
	2011	4131	98,9	97,4	97,1	0,0	94,3	82,4	90,7
wieś.....	2002	10891	88,9	81,0	68,2	0,0	70,5	66,4	61,7
	2011	10425	92,7	85,2	83,9	0,0	79,0	74,3	69,2
piotrkowski.....	2002	24820	87,3	79,7	63,8	4,4	66,8	62,3	60,4
	2011	24624	92,1	85,1	82,0	4,8	77,1	71,7	68,7
miasta.....	2002	1899	93,8	90,8	81,7	37,3	78,7	71,3	67,3
	2011	2572	96,2	90,1	92,8	42,7	87,7	82,9	79,2
wieś.....	2002	22921	86,8	78,7	62,4	1,7	65,8	61,6	59,8
	2011	22052	91,6	84,5	80,7	0,4	75,8	70,4	67,4

^a W 2002 r. w podziale administracyjnym z dnia 20.05.2002 r., w 2011 r. z dnia 01.01.2011 r.

TABL. VIII. STRUKTURA MIESZKAŃ ZAMIESZKANYCH WEDŁUG WYPOSAŻENIA W INSTALACJE ORAZ POWIATÓW^a (cd.)

WYSZCZEGÓLNIENIE	Ogółem	W tym wyposażone w							
		wodociąg		ustęp spłuki- wany	gaz z sieci	łazienkę	ciepłą wodę bieżącą	centralne ogrze- wanie	
		razem	sieciowy						
Powiaty (cd.):									
poddębicki.....	2002	12829	85,5	74,4	66,9	3,1	68,1	63,1	55,1
	2011	12566	90,8	80,1	83,4	4,5	78,1	70,9	63,3
miasta.....	2002	3705	98,1	96,8	93,7	9,6	91,9	83,5	86,0
	2011	3881	98,3	96,4	96,8	12,5	94,6	83,9	88,2
wieś.....	2002	9124	80,4	65,3	56,0	0,5	58,5	54,8	42,6
	2011	8685	87,4	72,8	77,5	0,9	70,8	65,1	52,1
radomszczański.....	2002	37181	90,0	82,5	75,6	25,8	75,6	70,0	65,3
	2011	35987	93,2	86,4	86,5	27,2	82,7	76,3	71,5
miasta.....	2002	18929	97,3	95,7	89,9	46,9	88,1	81,5	77,4
	2011	18657	97,7	96,2	95,0	48,1	91,9	84,7	82,0
wieś.....	2002	18252	82,4	68,9	60,7	3,9	62,6	58,2	52,8
	2011	17330	88,3	75,8	77,3	4,7	72,8	67,3	60,2
rawski.....	2002	14334	83,1	68,7	72,5	27,9	72,4	66,6	64,9
	2011	14379	90,5	75,5	85,1	29,8	82,7	75,9	71,8
miasta.....	2002	6668	95,0	90,0	92,2	59,2	90,4	86,4	82,1
	2011	6954	96,7	92,5	95,7	60,4	93,8	90,4	85,4
wieś.....	2002	7666	72,8	50,2	55,3	0,6	56,7	49,4	49,9
	2011	7425	84,7	59,6	75,3	1,1	72,3	62,3	59,0
sieradzki.....	2002	34804	90,6	82,3	77,7	0,0	78,6	73,8	70,1
	2011	34640	93,8	86,6	88,1	0,7	84,9	79,6	75,7
miasta.....	2002	17480	97,3	94,8	92,3	0,0	91,4	86,9	86,2
	2011	18045	97,8	95,5	95,5	1,3	93,6	89,0	88,2
wieś.....	2002	17324	83,8	69,8	63,0	0,0	65,7	60,7	53,8
	2011	16595	89,4	76,8	80,0	0,0	75,4	69,3	62,1
skierniewicki.....	2002	10131	83,1	70,0	66,1	0,0	67,4	62,6	64,0
	2011	9993	89,5	77,8	81,9	0,0	78,1	71,4	71,5
wieś.....	2002	10131	83,1	70,0	66,1	0,0	67,4	62,6	64,0
	2011	9993	89,5	77,8	81,9	0,0	78,1	71,4	71,5
tomaszowski.....	2002	39569	90,4	83,6	78,7	39,9	77,1	74,3	71,6
	2011	39166	93,7	88,8	88,6	44,1	84,4	80,2	76,8
miasta.....	2002	24018	94,2	90,3	88,5	62,3	84,8	81,8	79,9
	2011	24161	96,0	93,6	93,8	66,4	90,0	85,7	83,4
wieś.....	2002	15551	84,5	73,2	63,6	5,3	65,3	62,6	58,9
	2011	15005	90,1	81,0	80,3	8,1	75,3	71,3	66,2

^a W 2002 r. w podziale administracyjnym z dnia 20.05.2002 r., w 2011 r. z dnia 01.01.2011 r.

TABL. VIII. STRUKTURA MIESZKAŃ ZAMIESZKANYCH WEDŁUG WYPOSAŻENIA W INSTALACJE ORAZ POWIATÓW^a (dok.)

WYSZCZEGÓLNIENIE	Ogółem	W tym wyposażone w							
		wodociąg		ustęp spłuki- wany	gaz z sieci	łazienkę	ciepłą wodę bieżącą	centralne ogrze- wanie	
		razem	sieciowy						
Powiaty (dok.):									
wieluński.....	2002	22065	93,1	89,0	80,3	0,0	81,4	77,1	74,6
	2011	22125	95,3	91,8	90,0	0,0	86,8	82,3	79,6
miasta.....	2002	8334	98,7	97,5	96,4	0,0	94,7	91,5	89,5
	2011	8550	99,0	98,2	97,8	0,0	96,3	92,8	91,5
wieś.....	2002	13731	89,7	83,9	70,5	0,0	73,4	68,4	65,6
	2011	13575	92,9	87,8	85,1	0,0	80,8	75,7	72,1
wieruszowski.....	2002	11503	92,2	87,2	78,4	0,2	80,4	75,4	70,8
	2011	11543	94,4	90,2	89,5	2,2	86,0	80,4	77,3
miasta.....	2002	2867	99,3	98,5	95,3	0,8	94,1	84,5	89,4
	2011	2965	99,1	98,4	97,5	8,2	95,9	86,4	91,5
wieś.....	2002	8636	89,9	83,5	72,7	0,0	75,8	72,4	64,6
	2011	8578	92,8	87,4	86,7	0,1	82,6	78,3	72,4
zduńskowolski.....	2002	21632	94,2	91,8	85,0	0,0	82,9	78,9	76,9
	2011	22098	95,8	93,7	92,4	0,6	88,0	82,4	80,6
miasta.....	2002	15871	96,9	95,7	91,8	0,0	88,4	83,8	82,8
	2011	16229	97,4	96,4	95,4	0,8	91,6	85,4	84,5
wieś.....	2002	5761	86,8	81,2	66,5	0,0	68,0	65,6	60,4
	2011	5869	91,4	86,2	84,2	0,0	78,2	74,1	69,8
zgierski.....	2002	54529	93,0	89,2	83,2	37,1	81,1	76,4	72,5
	2011	56557	95,2	91,4	90,9	38,6	86,8	81,6	77,2
miasta.....	2002	42288	94,8	92,6	87,8	46,8	84,9	80,0	76,1
	2011	43298	95,9	93,8	92,7	48,4	89,0	83,6	79,7
wieś.....	2002	12241	86,7	77,2	67,1	3,8	68,0	63,9	59,8
	2011	13259	92,8	83,6	85,2	6,6	79,8	74,9	69,1
Miasta na prawach powiatu:									
Łódź.....	2002	316206	97,0	96,0	89,7	83,6	85,3	85,1	78,6
	2011	318528	97,6	96,6	93,6	84,4	89,7	89,2	80,6
Piotrków Trybunalski	2002	27549	97,9	97,1	92,0	76,6	87,3	80,8	78,0
	2011	28318	98,6	97,7	96,7	78,0	92,8	85,4	81,8
Skierniewice.....	2002	16477	95,9	91,5	93,4	64,7	91,8	86,4	89,6
	2011	17472	97,4	94,9	96,7	68,0	95,4	90,1	92,1

^a W 2002 r. w podziale administracyjnym z dnia 20.05.2002 r., w 2011 r. z dnia 01.01.2011 r.

TABL. IX. MIESZKANIA ZAMIESZKANE STAŁE I LUDNOŚĆ W MIESZKANIACH WEDŁUG STOPNIA WYPOSAŻENIA W INSTALACJE^a ORAZ POWIATÓW

WYSZCZEGÓLNIENIE	Ogółem	Mieszkania wyposażone w ^b				Mieszkania bez wodociągu		
		wodociąg, ustęp, łazienkę		wodociąg ^c		razem	w tym bez żadnych instalacji	
		razem	w tym z c.o.	razem	w tym z c.o.			
W LICZBACH BEZWZGLĘDNYCH								
Mieszkania								
OGÓLEM.....	2002	869243	693209	619460	116421	20331	57470	53167
	2011	884298	764309	676438	77444	11667	38740	34844
miasta.....	2002	620477	535617	486805	62398	8774	20976	18780
	2011	636837	575610	519466	43030	5692	16202	13767
wieś.....	2002	248766	157592	132655	54023	11557	36494	34387
	2011	247461	188699	156972	34414	5975	22538	21077
Powiaty:								
bełchatowski.....	2002	33395	27465	25791	3477	640	2391	2277
	2011	35315	31427	29318	2239	349	1547	1452
miasta.....	2002	21404	20092	19611	785	171	492	457
	2011	22778	21842	21276	543	106	358	333
wieś.....	2002	11991	7373	6180	2692	469	1899	1820
	2011	12537	9585	8042	1696	243	1189	1119
brzeziński.....	2002	9480	6769	5934	1751	452	933	843
	2011	9603	7910	6851	1051	261	584	532
miasta.....	2002	4061	3432	2998	406	78	222	205
	2011	4327	3926	3410	203	47	169	156
wieś.....	2002	5419	3337	2936	1345	374	711	638
	2011	5276	3984	3441	848	214	415	376
kutnowski.....	2002	34151	26384	24065	5025	1334	2683	2339
	2011	34111	28635	25940	3463	910	1854	1611
miasta.....	2002	21620	19094	17901	1720	404	765	688
	2011	22255	20354	19050	1261	320	556	492
wieś.....	2002	12531	7290	6164	3305	930	1918	1651
	2011	11856	8281	6890	2202	590	1298	1119
łaski.....	2002	15725	11277	9885	2495	551	1907	1773
	2011	15861	12877	11235	1712	293	1185	1090
miasta.....	2002	6517	5616	5096	645	103	248	232
	2011	6640	5997	5479	456	71	167	137
wieś.....	2002	9208	5661	4789	1850	448	1659	1541
	2011	9221	6880	5756	1256	222	1018	953
łęczycki.....	2002	15694	10809	8672	3142	606	1719	1594
	2011	15555	12365	9990	1942	331	1175	1083
miasta.....	2002	5492	4973	4039	469	24	42	41
	2011	5725	5364	4529	308	34	37	32
wieś.....	2002	10202	5836	4633	2673	582	1677	1553
	2011	9830	7001	5461	1634	297	1138	1051

^a W 2002 r. w podziale administracyjnym z dnia 20.05.2002 r., w 2011 r. z dnia 01.01.2011 r. ^b Nie uwzględniono mieszkań o nieustalonej informacji o instalacjach. ^c Z ustępem ale bez łazienki, z łazienką ale bez ustępu oraz bez obu tych instalacji.

TABL. IX. MIESZKANIA ZAMIESZKANE STAŁE I LUDNOŚĆ W MIESZKANIACH WEDŁUG STOPNIA WYPOSAŻENIA W INSTALACJE^a ORAZ POWIATÓW (cd.)

WYSZCZEGÓLNIENIE	Ogółem	Mieszkania wyposażone w ^b				Mieszkania bez wodociągu		
		wodociąg, ustęp, łazienkę		wodociąg ^c		razem	w tym bez żadnych instalacji	
		razem	w tym z c.o.	razem	w tym z c.o.			
W LICZBACH BEZWZGLĘDNYCH (cd.)								
Mieszkania (cd.)								
Powiaty (cd.):								
łowicki.....	2002	23915	18740	16218	3007	833	2099	1886
	2011	24066	20687	17845	1936	460	1360	1219
miasta.....	2002	10086	9158	8214	521	97	380	350
	2011	10581	9938	8940	329	74	290	263
wieś.....	2002	13829	9582	8004	2486	736	1719	1536
	2011	13485	10749	8905	1607	386	1070	956
łódzki wschodni.....	2002	19456	14287	12495	3306	727	1718	1587
	2011	20447	17226	15200	2017	412	948	788
miasta.....	2002	6706	5325	4891	829	234	515	455
	2011	7851	6823	6284	632	160	363	309
wieś.....	2002	12750	8962	7604	2477	493	1203	1132
	2011	12596	10403	8916	1385	252	585	479
opoczyński.....	2002	21966	14987	13470	3792	965	3119	2878
	2011	22423	17863	15670	2511	485	1870	1732
miasta.....	2002	8156	7430	6955	461	98	246	219
	2011	8697	8121	7619	339	56	178	167
wieś.....	2002	13810	7557	6515	3331	867	2873	2659
	2011	13726	9742	8051	2172	429	1692	1565
pabianicki.....	2002	43306	35092	31562	4915	900	3183	2916
	2011	44657	38518	34441	3467	588	2427	2166
miasta.....	2002	34082	28522	25982	3305	559	2180	1972
	2011	34488	30181	27266	2419	386	1784	1570
wieś.....	2002	9224	6570	5580	1610	341	1003	944
	2011	10169	8337	7175	1048	202	643	596
pajęczański.....	2002	14659	10905	9650	2525	438	1202	1163
	2011	14554	12122	10710	1605	227	777	756
miasta.....	2002	3915	3617	3402	237	42	47	45
	2011	4131	3888	3712	188	32	41	39
wieś.....	2002	10744	7288	6248	2288	396	1155	1118
	2011	10423	8234	6998	1417	195	736	717
piotrkowski.....	2002	24444	15377	13320	5978	1393	3009	2871
	2011	24622	18930	16209	3678	608	1767	1681
miasta.....	2002	1855	1455	1199	272	55	116	109
	2011	2571	2248	1980	216	48	87	73
wieś.....	2002	22589	13922	12121	5706	1338	2893	2762
	2011	22051	16682	14229	3462	560	1680	1608

^a W 2002 r. w podziale administracyjnym z dnia 20.05.2002 r., w 2011 r. z dnia 01.01.2011 r. ^b Nie uwzględniono mieszkań o nieustalonej informacji o instalacjach. ^c Z ustępem ale bez łazienki, z łazienką ale bez ustępu oraz bez obu tych instalacji.

TABL. IX. MIESZKANIA ZAMIESZKANE STAŁE I LUDNOŚĆ W MIESZKANIACH WEDŁUG STOPNIA WYPOSAŻENIA W INSTALACJE^a ORAZ POWIATÓW (cd.)

WYSZCZEGÓLNIENIE	Ogółem	Mieszkania wyposażone w ^b				Mieszkania bez wodociągu		
		wodociąg, ustęp, łazienkę		wodociąg ^c		razem	w tym bez żadnych instalacji	
		razem	w tym z c.o.	razem	w tym z c.o.			
W LICZBACH BEZWZGLĘDNYCH (cd.)								
Mieszkania (cd.)								
Powiaty (cd.):								
podębicki.....	2002	12597	8288	6604	2513	338	1763	1719
	2011	12563	9787	7739	1587	178	1117	1087
miasta.....	2002	3638	3337	3083	230	47	61	59
	2011	3880	3660	3382	146	35	61	56
wieś.....	2002	8959	4951	3521	2283	291	1702	1660
	2011	8683	6127	4357	1441	143	1056	1031
radomszczański.....	2002	36566	27129	23029	5802	886	3521	3428
	2011	35984	29706	25181	3745	472	2338	2248
miasta.....	2002	18648	16330	14191	1761	252	468	454
	2011	18656	17094	15107	1084	167	381	347
wieś.....	2002	17918	10799	8838	4041	634	3053	2974
	2011	17328	12612	10074	2661	305	1957	1901
rawski.....	2002	14128	10115	8777	1657	329	2326	2206
	2011	14376	11873	10055	1119	195	1322	1242
miasta.....	2002	6591	5956	5317	298	81	321	301
	2011	6952	6507	5852	203	67	208	183
wieś.....	2002	7537	4159	3460	1359	248	2005	1905
	2011	7424	5366	4203	916	128	1114	1059
sieradzki.....	2002	34319	26469	23333	4692	761	3090	2982
	2011	34637	29346	25729	3078	412	2040	1960
miasta.....	2002	17278	15745	14728	1066	166	442	409
	2011	18042	16853	15773	767	109	349	320
wieś.....	2002	17041	10724	8605	3626	595	2648	2573
	2011	16595	12493	9956	2311	303	1691	1640
skierniewicki.....	2002	9972	6570	5808	1763	488	1629	1485
	2011	9989	7793	6794	1143	260	1006	925
wieś.....	2002	9972	6570	5808	1763	488	1629	1485
	2011	9989	7793	6794	1143	260	1006	925
tomaszowski.....	2002	38905	29678	26745	5534	1040	3600	3365
	2011	39155	32976	29274	3657	611	2326	2100
miasta.....	2002	23604	20031	18417	2208	382	1298	1168
	2011	24152	21692	19782	1438	246	924	794
wieś.....	2002	15301	9647	8328	3326	658	2302	2197
	2011	15003	11284	9492	2219	365	1402	1306

^a W 2002 r. w podziale administracyjnym z dnia 20.05.2002 r., w 2011 r. z dnia 01.01.2011 r. ^b Nie uwzględniono mieszkań o nieustalonej informacji o instalacjach. ^c Z ustępem ale bez łazienki, z łazienką ale bez ustępu oraz bez obu tych instalacji.

TABL. IX. MIESZKANIA ZAMIESZKANE STAŁE I LUDNOŚĆ W MIESZKANIACH WEDŁUG STOPNIA WYPOSAŻENIA W INSTALACJE^a ORAZ POWIATÓW (cd.)

WYSZCZEGÓLNIENIE	Ogółem	Mieszkania wyposażone w ^b				Mieszkania bez wodociągu		
		wodociąg, ustęp, łazienkę		wodociąg ^c		razem	w tym bez żadnych instalacji	
		razem	w tym z c.o.	razem	w tym z c.o.			
W LICZBACH BEZWZGLĘDNYCH (cd.)								
Mieszkania (dok.)								
Powiaty (dok.):								
wieluński.....	2002	21727	17288	15619	2974	639	1443	1391
	2011	22121	19176	17247	1881	312	980	931
miasta.....	2002	8194	7753	7277	327	60	107	99
	2011	8548	8221	7774	238	34	75	64
wieś.....	2002	13533	9535	8342	2647	579	1336	1292
	2011	13573	10955	9473	1643	278	905	867
wieruszowski.....	2002	11329	8821	7737	1641	305	854	829
	2011	11539	9917	8755	967	149	590	566
miasta.....	2002	2823	2652	2501	146	29	21	21
	2011	2963	2839	2687	93	23	23	17
wieś.....	2002	8506	6169	5236	1495	276	833	808
	2011	8576	7078	6068	874	126	567	549
zduńskowolski.....	2002	21375	17555	15957	2575	451	1206	1152
	2011	22093	19424	17501	1721	262	829	787
miasta.....	2002	15689	13819	12795	1366	194	477	460
	2011	16226	14838	13565	950	129	367	350
wieś.....	2002	5686	3736	3162	1209	257	729	692
	2011	5867	4586	3936	771	133	462	437
zgierski.....	2002	53820	43312	37512	6756	1389	3619	3365
	2011	56551	48903	42461	4740	995	2540	2204
miasta.....	2002	41804	35388	30931	4245	832	2072	1918
	2011	43298	38376	33706	3032	651	1626	1381
wieś.....	2002	12016	7924	6581	2511	557	1547	1447
	2011	13253	10527	8755	1708	344	914	823
Miasta na prawach powiatu:								
Łódź.....	2002	314569	267155	242062	37467	4282	9224	8081
	2011	318292	283956	253472	26221	2566	7346	6056
Piotrków Trybunalski	2002	27377	23767	20884	2967	408	561	484
	2011	28314	26243	22904	1615	231	382	290
Skierniewice.....	2002	16368	14970	14331	667	176	671	553
	2011	17470	16649	15917	349	100	430	338

^a W 2002 r. w podziale administracyjnym z dnia 20.05.2002 r., w 2011 r. z dnia 01.01.2011 r. ^b Nie uwzględniono mieszkań o nieustalonej informacji o instalacjach. ^c Z ustępem ale bez łazienki, z łazienką ale bez ustępu oraz bez obu tych instalacji.

TABL. IX. MIESZKANIA ZAMIESZKANE STAŁE I LUDNOŚĆ W MIESZKANIACH WEDŁUG STOPNIA WYPOSAŻENIA W INSTALACJE^a ORAZ POWIATÓW (cd.)

WYSZCZEGÓLNIENIE	Ogółem	Mieszkania wyposażone w ^b				Mieszkania bez wodociągu		
		wodociąg, ustęp, łazienkę		wodociąg ^c		razem	w tym bez żadnych instalacji	
		razem	w tym z c.o.	razem	w tym z c.o.			
W LICZBACH BEZWZGLĘDNYCH (cd.)								
Ludność w mieszkaniach								
OGÓLEM.....	2002	2587391	2120070	1893755	317173	64169	144165	131817
	2011	2509880	2207030	1955901	201834	34502	94408	84454
miasta.....	2002	1676905	1483543	1346129	143358	21523	46213	40972
	2011	1605245	1474518	1332560	93719	13674	33562	28305
wieś.....	2002	910486	636527	547626	173815	42646	97952	90845
	2011	904635	732512	623341	108115	20828	60846	56149
Powiaty:								
bełchatowski.....	2002	111385	95506	90080	9778	2027	5886	5565
	2011	112081	101613	94844	6328	1046	3917	3658
miasta.....	2002	70903	67581	66089	2049	505	1153	1056
	2011	68019	65877	64167	1244	271	834	755
wieś.....	2002	40482	27925	23991	7729	1522	4733	4509
	2011	44062	35736	30677	5084	775	3083	2903
brzeziński.....	2002	30650	23262	20712	5029	1502	2277	2005
	2011	30569	26160	23102	2958	835	1376	1239
miasta.....	2002	12368	10741	9534	1074	247	550	494
	2011	12326	11415	10090	484	126	396	353
wieś.....	2002	18282	12521	11178	3955	1255	1727	1511
	2011	18243	14745	13012	2474	709	980	886
kutnowski.....	2002	106211	84008	76717	14888	4239	7151	6040
	2011	100967	85737	77584	10198	2814	4775	4041
miasta.....	2002	62116	55771	52379	4341	1059	1884	1644
	2011	59160	54820	51253	3042	765	1177	1023
wieś.....	2002	44095	28237	24338	10547	3180	5267	4396
	2011	41807	30917	26331	7156	2049	3598	3018
łaski.....	2002	51210	38971	34638	7208	1801	4898	4467
	2011	50055	42327	37386	4660	851	2930	2650
miasta.....	2002	19204	17166	15759	1489	275	530	493
	2011	18285	16879	15550	1044	183	333	273
wieś.....	2002	32006	21805	18879	5719	1526	4368	3974
	2011	31770	25448	21836	3616	668	2597	2377
łęczycki.....	2002	54613	38748	31415	10757	2331	5034	4590
	2011	52006	42393	34440	6187	1117	3263	2960
miasta.....	2002	15656	14264	11594	1244	60	118	114
	2011	14902	14075	11887	718	92	90	78
wieś.....	2002	38957	24484	19821	9513	2271	4916	4476
	2011	37104	28318	22553	5469	1025	3173	2882

^a W 2002 r. w podziale administracyjnym z dnia 20.05.2002 r., w 2011 r. z dnia 01.01.2011 r. ^b Nie uwzględniono mieszkań o nieustalonej informacji o instalacjach. ^c Z ustępem ale bez łazienki, z łazienką ale bez ustępu oraz bez obu tych instalacji.

TABL. IX. MIESZKANIA ZAMIESZKANE STAŁE I LUDNOŚĆ W MIESZKANIACH WEDŁUG STOPNIA WYPOSAŻENIA W INSTALACJE^a ORAZ POWIATÓW (cd.)

WYSZCZEGÓLNIENIE	Ogółem	Mieszkania wyposażone w ^b				Mieszkania bez wodociągu		
		wodociąg, ustęp, łazienkę		wodociąg ^c		razem	w tym bez żadnych instalacji	
		razem	w tym z c.o.	razem	w tym z c.o.			
W LICZBACH BEZWZGLĘDNYCH (cd.)								
Ludność w mieszkaniach (cd.)								
Powiaty (cd.):								
łowicki.....	2002	83221	68811	60573	8992	2861	5199	4514
	2011	80553	71626	62914	5494	1466	3265	2881
miasta.....	2002	30382	28257	25550	1224	246	821	738
	2011	29697	28309	25794	761	187	580	511
wieś.....	2002	52839	40554	35023	7768	2615	4378	3776
	2011	50856	43317	37120	4733	1279	2685	2370
łódzki wschodni.....	2002	62243	49075	43546	8730	2105	3917	3582
	2011	66933	58536	52168	5531	1256	2376	1937
miasta.....	2002	20541	17369	16145	1955	586	1098	945
	2011	23905	21620	20162	1490	400	730	620
wieś.....	2002	41702	31706	27401	6775	1519	2819	2637
	2011	43028	36916	32006	4041	856	1646	1317
opoczyński.....	2002	79303	57547	52199	12887	3839	8617	7678
	2011	77196	64099	56864	7882	1721	4900	4396
miasta.....	2002	26498	24514	23081	1267	294	636	553
	2011	26100	24769	23356	813	153	402	374
wieś.....	2002	52805	33033	29118	11620	3545	7981	7125
	2011	51096	39330	33508	7069	1568	4498	4022
pabianicki.....	2002	119548	100507	90509	11775	2473	6926	6280
	2011	119017	105413	94606	8060	1552	5168	4566
miasta.....	2002	90018	77861	71002	7387	1423	4572	4077
	2011	86369	77423	70253	5224	970	3549	3076
wieś.....	2002	29530	22646	19507	4388	1050	2354	2203
	2011	32648	27990	24353	2836	582	1619	1490
pajęczański.....	2002	54313	43355	39099	7704	1613	3157	3026
	2011	52406	45814	41111	4518	766	1977	1914
miasta.....	2002	13220	12510	11906	566	113	98	94
	2011	13071	12600	12140	376	76	69	65
wieś.....	2002	41093	30845	27193	7138	1500	3059	2932
	2011	39335	33214	28971	4142	690	1908	1849
piotrkowski.....	2002	89777	61658	54217	19591	5337	8272	7782
	2011	90030	73209	63687	11628	2110	4797	4500
miasta.....	2002	6143	5141	4330	679	143	270	253
	2011	8634	7754	6972	594	144	259	212
wieś.....	2002	83634	56517	49887	18912	5194	8002	7529
	2011	81396	65455	56715	11034	1966	4538	4288

^a W 2002 r. w podziale administracyjnym z dnia 20.05.2002 r., w 2011 r. z dnia 01.01.2011 r. ^b Nie uwzględniono mieszkań o nieustalonej informacji o instalacjach. ^c Z ustępem ale bez łazienki, z łazienką ale bez ustępu oraz bez obu tych instalacji.

TABL. IX. MIESZKANIA ZAMIESZKANE STAŁE I LUDNOŚĆ W MIESZKANIACH WEDŁUG STOPNIA WYPOSAŻENIA W INSTALACJE^a ORAZ POWIATÓW (cd.)

WYSZCZEGÓLNIENIE	Ogółem	Mieszkania wyposażone w ^b				Mieszkania bez wodociągu		
		wodociąg, ustęp, łazienkę		wodociąg ^c		razem	w tym bez żadnych instalacji	
		razem	w tym z c.o.	razem	w tym z c.o.			
W LICZBACH BEZWZGLĘDNYCH (cd.)								
Ludność w mieszkaniach (cd.)								
Powiaty (cd.):								
poddębicki.....	2002	43093	30070	24033	8194	1239	4706	4563
	2011	41458	33646	26769	4777	585	2921	2822
miasta.....	2002	10874	10184	9456	541	111	117	115
	2011	10703	10260	9522	324	82	102	92
wieś.....	2002	32219	19886	14577	7653	1128	4589	4448
	2011	30755	23386	17247	4453	503	2819	2730
radomszczański.....	2002	119829	93686	80694	16819	2899	8987	8697
	2011	116358	98697	84761	11302	1462	6013	5761
miasta.....	2002	56260	50716	44798	4253	662	1045	1011
	2011	54380	50630	45448	2728	434	839	763
wieś.....	2002	63569	42970	35896	12566	2237	7942	7686
	2011	61978	48067	39313	8574	1028	5174	4998
rawski.....	2002	49721	37098	32662	5541	1201	6999	6529
	2011	49408	41843	35891	3587	682	3886	3622
miasta.....	2002	20898	19340	17534	754	203	767	707
	2011	20981	19873	18103	526	186	537	458
wieś.....	2002	28823	17758	15128	4787	998	6232	5822
	2011	28427	21970	17788	3061	496	3349	3164
sieradzki.....	2002	121624	96693	85077	15880	2984	8826	8443
	2011	119169	102680	89642	10218	1509	5976	5723
miasta.....	2002	53206	49262	46166	2808	484	1060	981
	2011	52452	49519	46435	1985	293	846	780
wieś.....	2002	68418	47431	38911	13072	2500	7766	7462
	2011	66717	53161	43207	8233	1216	5130	4943
skierniewicki.....	2002	38492	28376	25815	5781	1920	4294	3821
	2011	37961	31993	28794	3357	897	2552	2295
wieś.....	2002	38492	28376	25815	5781	1920	4294	3821
	2011	37961	31993	28794	3357	897	2552	2295
tomaszowski.....	2002	121422	95929	86673	16184	3573	9057	8376
	2011	119771	102818	91512	10621	1994	5989	5329
miasta.....	2002	66892	58194	53605	5472	1089	3045	2686
	2011	65394	59641	54596	3476	663	2096	1741
wieś.....	2002	54530	37735	33068	10712	2484	6012	5690
	2011	54377	43177	36916	7145	1331	3893	3588

^a W 2002 r. w podziale administracyjnym z dnia 20.05.2002 r., w 2011 r. z dnia 01.01.2011 r. ^b Nie uwzględniono mieszkań o nieustalonej informacji o instalacjach. ^c Z ustępem ale bez łazienki, z łazienką ale bez ustępu oraz bez obu tych instalacji.

TABL. IX. MIESZKANIA ZAMIESZKANE STAŁE I LUDNOŚĆ W MIESZKANIACH WEDŁUG STOPNIA WYPOSAŻENIA W INSTALACJE^a ORAZ POWIATÓW (cd.)

WYSZCZEGÓLNIENIE	Ogółem	Mieszkania wyposażone w ^b				Mieszkania bez wodociągu		
		wodociąg, ustęp, łazienkę		wodociąg ^c		razem	w tym bez żadnych instalacji	
		razem	w tym z c.o.	razem	w tym z c.o.			
W LICZBACH BEZWZGLĘDNYCH (dok.)								
Ludność w mieszkaniach (dok.)								
Powiaty (dok.):								
wieluński.....	2002	78519	65310	59769	9477	2496	3667	3497
	2011	77399	68988	62737	5639	1134	2630	2481
miasta.....	2002	24372	23461	22188	681	133	212	195
	2011	23830	23128	21983	520	82	165	142
wieś.....	2002	54147	41849	37581	8796	2363	3455	3302
	2011	53569	45860	40754	5119	1052	2465	2339
wieruszowski.....	2002	42318	34731	31076	5367	1137	2172	2077
	2011	42005	37708	34002	2769	497	1450	1379
miasta.....	2002	8813	8434	8014	332	64	38	38
	2011	8735	8508	8158	169	50	44	29
wieś.....	2002	33505	26297	23062	5035	1073	2134	2039
	2011	33270	29200	25844	2600	447	1406	1350
zduńskowolski.....	2002	67603	57487	52293	6972	1344	3031	2843
	2011	67485	60561	54628	4685	765	2062	1927
miasta.....	2002	46904	42447	39378	3224	497	1155	1099
	2011	45972	42793	39156	2232	318	833	788
wieś.....	2002	20699	15040	12915	3748	847	1876	1744
	2011	21513	17768	15472	2453	447	1229	1139
zgierski.....	2002	158509	131933	115324	17450	4017	8756	8097
	2011	162313	142696	124878	12752	2982	6203	5316
miasta.....	2002	117850	103021	90987	9849	2098	4708	4334
	2011	117590	106152	93954	7286	1738	3699	3115
wieś.....	2002	40659	28912	24337	7601	1919	4048	3763
	2011	44723	36544	30924	5466	1244	2504	2201
Miasta na prawach powiatu:								
Łódź.....	2002	775529	671121	600615	83246	9696	19605	17108
	2011	720275	650246	576189	54296	5675	14323	11804
Piotrków Trybunalski	2002	79857	71080	62789	7332	1077	1216	1029
	2011	76075	71531	62707	3658	564	759	566
Skierniewice.....	2002	48401	45108	43230	1591	458	1515	1208
	2011	48390	46696	44685	729	222	900	687

^a W 2002 r. w podziale administracyjnym z dnia 20.05.2002 r., w 2011 r. z dnia 01.01.2011 r. ^b Nie uwzględniono mieszkań o nieustalonej informacji o instalacjach. ^c Z ustępem ale bez łazienki, z łazienką ale bez ustępu oraz bez obu tych instalacji.

TABL. IX. MIESZKANIA ZAMIESZKANE STAŁE I LUDNOŚĆ W MIESZKANIACH WEDŁUG STOPNIA WYPOSAŻENIA W INSTALACJE^a ORAZ POWIATÓW (cd.)

WYSZCZEGÓLNIENIE	Ogółem	Mieszkania wyposażone w ^b				Mieszkania bez wodociągu		
		wodociąg, ustęp, łazienkę		wodociąg ^c		razem	w tym bez żadnych instalacji	
		razem	w tym z c.o.	razem	w tym z c.o.			
W ODSETKACH								
Mieszkania								
OGÓŁEM.....	2002	100,0	79,7	71,3	13,4	2,3	6,6	6,1
	2011	100,0	86,4	76,5	8,8	1,3	4,4	3,9
miasta.....	2002	100,0	86,3	78,5	10,1	1,4	3,4	3,0
	2011	100,0	90,4	81,6	6,8	0,9	2,5	2,2
wieś.....	2002	100,0	63,3	53,3	21,7	4,6	14,7	13,8
	2011	100,0	76,3	63,4	13,9	2,4	9,1	8,5
Powiaty:								
bełchatowski.....	2002	100,0	82,2	77,2	10,4	1,9	7,2	6,8
	2011	100,0	89,0	83,0	6,3	1,0	4,4	4,1
miasta.....	2002	100,0	93,9	91,6	3,7	0,8	2,3	2,1
	2011	100,0	95,9	93,4	2,4	0,5	1,6	1,5
wieś.....	2002	100,0	61,5	51,5	22,5	3,9	15,8	15,2
	2011	100,0	76,5	64,1	13,5	1,9	9,5	8,9
brzeziński.....	2002	100,0	71,4	62,6	18,5	4,8	9,8	8,9
	2011	100,0	82,4	71,3	10,9	2,7	6,1	5,5
miasta.....	2002	100,0	84,5	73,8	10,0	1,9	5,5	5,0
	2011	100,0	90,7	78,8	4,7	1,1	3,9	3,6
wieś.....	2002	100,0	61,6	54,2	24,8	6,9	13,1	11,8
	2011	100,0	75,5	65,2	16,1	4,1	7,9	7,1
kutnowski.....	2002	100,0	77,3	70,5	14,7	3,9	7,9	6,8
	2011	100,0	83,9	76,0	10,2	2,7	5,4	4,7
miasta.....	2002	100,0	88,3	82,8	8,0	1,9	3,5	3,2
	2011	100,0	91,5	85,6	5,7	1,4	2,5	2,2
wieś.....	2002	100,0	58,2	49,2	26,4	7,4	15,3	13,2
	2011	100,0	69,8	58,1	18,6	5,0	10,9	9,4
łaski.....	2002	100,0	71,7	62,9	15,9	3,5	12,1	11,3
	2011	100,0	81,2	70,8	10,8	1,8	7,5	6,9
miasta.....	2002	100,0	86,2	78,2	9,9	1,6	3,8	3,6
	2011	100,0	90,3	82,5	6,9	1,1	2,5	2,1
wieś.....	2002	100,0	61,5	52,0	20,1	4,9	18,0	16,7
	2011	100,0	74,6	62,4	13,6	2,4	11,0	10,3
łęczycki.....	2002	100,0	68,9	55,3	20,0	3,9	11,0	10,2
	2011	100,0	79,5	64,2	12,5	2,1	7,6	7,0
miasta.....	2002	100,0	90,5	73,5	8,5	0,4	0,8	0,7
	2011	100,0	93,7	79,1	5,4	0,6	0,6	0,6
wieś.....	2002	100,0	57,2	45,4	26,2	5,7	16,4	15,2
	2011	100,0	71,2	55,6	16,6	3,0	11,6	10,7

^a W 2002 r. w podziale administracyjnym z dnia 20.05.2002 r., w 2011 r. z dnia 01.01.2011 r. ^b Nie uwzględniono mieszkań o nieustalonej informacji o instalacjach. ^c Z ustępem ale bez łazienki, z łazienką ale bez ustępu oraz bez obu tych instalacji.

TABL. IX. MIESZKANIA ZAMIESZKANE STAŁE I LUDNOŚĆ W MIESZKANIACH WEDŁUG STOPNIA WYPOSAŻENIA W INSTALACJE^a ORAZ POWIATÓW (cd.)

WYSZCZEGÓLNIENIE	Ogółem	Mieszkania wyposażone w ^b				Mieszkania bez wodociągu		
		wodociąg, ustęp, łazienkę		wodociąg ^c		razem	w tym bez żadnych instalacji	
		razem	w tym z c.o.	razem	w tym z c.o.			
W ODSETKACH (cd.)								
Mieszkania (cd.)								
Powiaty (cd.):								
łowicki.....	2002	100,0	78,4	67,8	12,6	3,5	8,8	7,9
	2011	100,0	86,0	74,2	8,0	1,9	5,7	5,1
miasta.....	2002	100,0	90,8	81,4	5,2	1,0	3,8	3,5
	2011	100,0	93,9	84,5	3,1	0,7	2,7	2,5
wieś.....	2002	100,0	69,3	57,9	18,0	5,3	12,4	11,1
	2011	100,0	79,7	66,0	11,9	2,9	7,9	7,1
łódzki wschodni....	2002	100,0	73,4	64,2	17,0	3,7	8,8	8,2
	2011	100,0	84,2	74,3	9,9	2,0	4,6	3,9
miasta.....	2002	100,0	79,4	72,9	12,4	3,5	7,7	6,8
	2011	100,0	86,9	80,0	8,0	2,0	4,6	3,9
wieś.....	2002	100,0	70,3	59,6	19,4	3,9	9,4	8,9
	2011	100,0	82,6	70,8	11,0	2,0	4,6	3,8
opoczyński.....	2002	100,0	68,2	61,3	17,3	4,4	14,2	13,1
	2011	100,0	79,7	69,9	11,2	2,2	8,3	7,7
miasta.....	2002	100,0	91,1	85,3	5,7	1,2	3,0	2,7
	2011	100,0	93,4	87,6	3,9	0,6	2,0	1,9
wieś.....	2002	100,0	54,7	47,2	24,1	6,3	20,8	19,3
	2011	100,0	71,0	58,7	15,8	3,1	12,3	11,4
pabianicki.....	2002	100,0	81,0	72,9	11,3	2,1	7,4	6,7
	2011	100,0	86,3	77,1	7,8	1,3	5,4	4,9
miasta.....	2002	100,0	83,7	76,2	9,7	1,6	6,4	5,8
	2011	100,0	87,5	79,1	7,0	1,1	5,2	4,6
wieś.....	2002	100,0	71,2	60,5	17,5	3,7	10,9	10,2
	2011	100,0	82,0	70,6	10,3	2,0	6,3	5,9
pajęczański.....	2002	100,0	74,4	65,8	17,2	3,0	8,2	7,9
	2011	100,0	83,3	73,6	11,0	1,6	5,3	5,2
miasta.....	2002	100,0	92,4	86,9	6,1	1,1	1,2	1,1
	2011	100,0	94,1	89,9	4,6	0,8	1,0	0,9
wieś.....	2002	100,0	67,8	58,2	21,3	3,7	10,8	10,4
	2011	100,0	79,0	67,1	13,6	1,9	7,1	6,9
piotrkowski.....	2002	100,0	62,9	54,5	24,5	5,7	12,3	11,7
	2011	100,0	76,9	65,8	14,9	2,5	7,2	6,8
miasta.....	2002	100,0	78,4	64,6	14,7	3,0	6,3	5,9
	2011	100,0	87,4	77,0	8,4	1,9	3,4	2,8
wieś.....	2002	100,0	61,6	53,7	25,3	5,9	12,8	12,2
	2011	100,0	75,7	64,5	15,7	2,5	7,6	7,3

a W 2002 r. w podziale administracyjnym z dnia 20.05.2002 r., w 2011 r. z dnia 01.01.2011 r. *b* Nie uwzględniono mieszkań o nieustalonej informacji o instalacjach. *c* Z ustępem ale bez łazienki, z łazienką ale bez ustępu oraz bez obu tych instalacji.

TABL. IX. MIESZKANIA ZAMIESZKANE STAŁE I LUDNOŚĆ W MIESZKANIACH WEDŁUG STOPNIA WYPOSAŻENIA W INSTALACJE^a ORAZ POWIATÓW (cd.)

WYSZCZEGÓLNIENIE	Ogółem	Mieszkania wyposażone w ^b				Mieszkania bez wodociągu		
		wodociąg, ustęp, łazienkę		wodociąg ^c		razem	w tym bez żadnych instalacji	
		razem	w tym z c.o.	razem	w tym z c.o.			
W ODSETKACH (cd.)								
Mieszkania (cd.)								
Powiaty (cd.):								
podębicki.....	2002	100,0	65,8	52,4	19,9	2,7	14,0	13,6
	2011	100,0	77,9	61,6	12,6	1,4	8,9	8,7
miasta.....	2002	100,0	91,7	84,7	6,3	1,3	1,7	1,6
	2011	100,0	94,3	87,2	3,8	0,9	1,6	1,4
wieś.....	2002	100,0	55,3	39,3	25,5	3,2	19,0	18,5
	2011	100,0	70,6	50,2	16,6	1,6	12,2	11,9
radomszczański.....	2002	100,0	74,2	63,0	15,9	2,4	9,6	9,4
	2011	100,0	82,6	70,0	10,4	1,3	6,5	6,2
miasta.....	2002	100,0	87,6	76,1	9,4	1,4	2,5	2,4
	2011	100,0	91,6	81,0	5,8	0,9	2,0	1,9
wieś.....	2002	100,0	60,3	49,3	22,6	3,5	17,0	16,6
	2011	100,0	72,8	58,1	15,4	1,8	11,3	11,0
rawski.....	2002	100,0	71,6	62,1	11,7	2,3	16,5	15,6
	2011	100,0	82,6	69,9	7,8	1,4	9,2	8,6
miasta.....	2002	100,0	90,4	80,7	4,5	1,2	4,9	4,6
	2011	100,0	93,6	84,2	2,9	1,0	3,0	2,6
wieś.....	2002	100,0	55,2	45,9	18,0	3,3	26,6	25,3
	2011	100,0	72,3	56,6	12,3	1,7	15,0	14,3
sieradzki.....	2002	100,0	77,1	68,0	13,7	2,2	9,0	8,7
	2011	100,0	84,7	74,3	8,9	1,2	5,9	5,7
miasta.....	2002	100,0	91,1	85,2	6,2	1,0	2,6	2,4
	2011	100,0	93,4	87,4	4,3	0,6	1,9	1,8
wieś.....	2002	100,0	62,9	50,5	21,3	3,5	15,5	15,1
	2011	100,0	75,3	60,0	13,9	1,8	10,2	9,9
skierniewicki.....	2002	100,0	65,9	58,2	17,7	4,9	16,3	14,9
	2011	100,0	78,0	68,0	11,4	2,6	10,1	9,3
wieś.....	2002	100,0	65,9	58,2	17,7	4,9	16,3	14,9
	2011	100,0	78,0	68,0	11,4	2,6	10,1	9,3
tomaszowski.....	2002	100,0	76,3	68,7	14,2	2,7	9,3	8,6
	2011	100,0	84,2	74,8	9,3	1,6	5,9	5,4
miasta.....	2002	100,0	84,9	78,0	9,4	1,6	5,5	4,9
	2011	100,0	89,8	81,9	6,0	1,0	3,8	3,3
wieś.....	2002	100,0	63,0	54,4	21,7	4,3	15,0	14,4
	2011	100,0	75,2	63,3	14,8	2,4	9,3	8,7

^a W 2002 r. w podziale administracyjnym z dnia 20.05.2002 r., w 2011 r. z dnia 01.01.2011 r. ^b Nie uwzględniono mieszkań o nieustalonej informacji o instalacjach. ^c Z ustępem ale bez łazienki, z łazienką ale bez ustępu oraz bez obu tych instalacji.

TABL. IX. MIESZKANIA ZAMIESZKANE STAŁE I LUDNOŚĆ W MIESZKANIACH WEDŁUG STOPNIA WYPOSAŻENIA W INSTALACJE^a ORAZ POWIATÓW (cd.)

WYSZCZEGÓLNIENIE	Ogółem	Mieszkania wyposażone w ^b				Mieszkania bez wodociągu		
		wodociąg, ustęp, łazienkę		wodociąg ^c		razem	w tym bez żadnych instalacji	
		razem	w tym z c.o.	razem	w tym z c.o.			
W ODSETKACH (cd.) Mieszkania (dok.)								
Powiaty (dok.):								
wieluński.....	2002	100,0	79,6	71,9	13,7	2,9	6,6	6,4
	2011	100,0	86,7	78,0	8,5	1,4	4,4	4,2
miasta.....	2002	100,0	94,6	88,8	4,0	0,7	1,3	1,2
	2011	100,0	96,2	90,9	2,8	0,4	0,9	0,7
wieś.....	2002	100,0	70,5	61,6	19,6	4,3	9,9	9,5
	2011	100,0	80,7	69,8	12,1	2,0	6,7	6,4
wieruszowski.....	2002	100,0	77,9	68,3	14,5	2,7	7,5	7,3
	2011	100,0	85,9	75,9	8,4	1,3	5,1	4,9
miasta.....	2002	100,0	93,9	88,6	5,2	1,0	0,7	0,7
	2011	100,0	95,8	90,7	3,1	0,8	0,8	0,6
wieś.....	2002	100,0	72,5	61,6	17,6	3,2	9,8	9,5
	2011	100,0	82,5	70,8	10,2	1,5	6,6	6,4
zduńskowolski.....	2002	100,0	82,1	74,7	12,0	2,1	5,6	5,4
	2011	100,0	87,9	79,2	7,8	1,2	3,8	3,6
miasta.....	2002	100,0	88,1	81,6	8,7	1,2	3,0	2,9
	2011	100,0	91,4	83,6	5,9	0,8	2,3	2,2
wieś.....	2002	100,0	65,7	55,6	21,3	4,5	12,8	12,2
	2011	100,0	78,2	67,1	13,1	2,3	7,9	7,4
zgierski.....	2002	100,0	80,5	69,7	12,6	2,6	6,7	6,3
	2011	100,0	86,5	75,1	8,4	1,8	4,5	3,9
miasta.....	2002	100,0	84,7	74,0	10,2	2,0	5,0	4,6
	2011	100,0	88,6	77,8	7,0	1,5	3,8	3,2
wieś.....	2002	100,0	65,9	54,8	20,9	4,6	12,9	12,0
	2011	100,0	79,4	66,1	12,9	2,6	6,9	6,2
Miasta na prawach powiatu:								
Łódź.....	2002	100,0	84,9	77,0	11,9	1,4	2,9	2,6
	2011	100,0	89,2	79,6	8,2	0,8	2,3	1,9
Piotrków Trybunalski	2002	100,0	86,8	76,3	10,8	1,5	2,0	1,8
	2011	100,0	92,7	80,9	5,7	0,8	1,3	1,0
Skierniewice.....	2002	100,0	91,5	87,6	4,1	1,1	4,1	3,4
	2011	100,0	95,3	91,1	2,0	0,6	2,5	1,9

^a W 2002 r. w podziale administracyjnym z dnia 20.05.2002 r., w 2011 r. z dnia 01.01.2011 r. ^b Nie uwzględniono mieszkań o nieustalonej informacji o instalacjach. ^c Z ustępem ale bez łazienki, z łazienką ale bez ustępu oraz bez obu tych instalacji.

TABL. IX. MIESZKANIA ZAMIESZKANE STAŁE I LUDNOŚĆ W MIESZKANIACH WEDŁUG STOPNIA WYPOSAŻENIA W INSTALACJE^a ORAZ POWIATÓW (cd.)

WYSZCZEGÓLNIENIE	Ogółem	Mieszkania wyposażone w ^b				Mieszkania bez wodociągu		
		wodociąg, ustęp, łazienkę		wodociąg ^c		razem	w tym bez żadnych instalacji	
		razem	w tym z c.o.	razem	w tym z c.o.			
W ODSETKACH (cd.)								
Ludność w mieszkaniach								
OGÓLEM.....	2002	100,0	81,9	73,2	12,3	2,5	5,6	5,1
	2011	100,0	87,9	77,9	8,0	1,4	3,8	3,4
miasta.....	2002	100,0	88,5	80,3	8,5	1,3	2,8	2,4
	2011	100,0	91,9	83,0	5,8	0,9	2,1	1,8
wieś.....	2002	100,0	69,9	60,1	19,1	4,7	10,8	10,0
	2011	100,0	81,0	68,9	12,0	2,3	6,7	6,2
Powiaty:								
bełchatowski.....	2002	100,0	85,7	80,9	8,8	1,8	5,3	5,0
	2011	100,0	90,7	84,6	5,6	0,9	3,5	3,3
miasta.....	2002	100,0	95,3	93,2	2,9	0,7	1,6	1,5
	2011	100,0	96,9	94,3	1,8	0,4	1,2	1,1
wieś.....	2002	100,0	69,0	59,3	19,1	3,8	11,7	11,1
	2011	100,0	81,1	69,6	11,5	1,8	7,0	6,6
brzeziński.....	2002	100,0	75,9	67,6	16,4	4,9	7,4	6,5
	2011	100,0	85,6	75,6	9,7	2,7	4,5	4,1
miasta.....	2002	100,0	86,8	77,1	8,7	2,0	4,4	4,0
	2011	100,0	92,6	81,9	3,9	1,0	3,2	2,9
wieś.....	2002	100,0	68,5	61,1	21,6	6,9	9,4	8,3
	2011	100,0	80,8	71,3	13,6	3,9	5,4	4,9
kutnowski.....	2002	100,0	79,1	72,2	14,0	4,0	6,7	5,7
	2011	100,0	84,9	76,8	10,1	2,8	4,7	4,0
miasta.....	2002	100,0	89,8	84,3	7,0	1,7	3,0	2,6
	2011	100,0	92,7	86,6	5,1	1,3	2,0	1,7
wieś.....	2002	100,0	64,0	55,2	23,9	7,2	11,9	10,0
	2011	100,0	74,0	63,0	17,1	4,9	8,6	7,2
łaski.....	2002	100,0	76,1	67,6	14,1	3,5	9,6	8,7
	2011	100,0	84,6	74,7	9,3	1,7	5,9	5,3
miasta.....	2002	100,0	89,4	82,1	7,8	1,4	2,8	2,6
	2011	100,0	92,3	85,0	5,7	1,0	1,8	1,5
wieś.....	2002	100,0	68,1	59,0	17,9	4,8	13,6	12,4
	2011	100,0	80,1	68,7	11,4	2,1	8,2	7,5
łęczycki.....	2002	100,0	71,0	57,5	19,7	4,3	9,2	8,4
	2011	100,0	81,5	66,2	11,9	2,1	6,3	5,7
miasta.....	2002	100,0	91,1	74,1	7,9	0,4	0,8	0,7
	2011	100,0	94,5	79,8	4,8	0,6	0,6	0,5
wieś.....	2002	100,0	62,8	50,9	24,4	5,8	12,6	11,5
	2011	100,0	76,3	60,8	14,7	2,8	8,6	7,8

^a W 2002 r. w podziale administracyjnym z dnia 20.05.2002 r., w 2011 r. z dnia 01.01.2011 r. ^b Nie uwzględniono mieszkań o nieustalonej informacji o instalacjach. ^c Z ustępem ale bez łazienki, z łazienką ale bez ustępu oraz bez obu tych instalacji.

TABL. IX. MIESZKANIA ZAMIESZKANE STAŁE I LUDNOŚĆ W MIESZKANIACH WEDŁUG STOPNIA WYPOSAŻENIA W INSTALACJE^a ORAZ POWIATÓW (cd.)

WYSZCZEGÓLNIENIE	Ogółem	Mieszkania wyposażone w ^b				Mieszkania bez wodociągu		
		wodociąg, ustęp, łazienkę		wodociąg ^c		razem	w tym bez żadnych instalacji	
		razem	w tym z c.o.	razem	w tym z c.o.			
W ODSETKACH (cd.)								
Ludność w mieszkaniach (cd.)								
Powiaty (cd.):								
łowicki.....	2002	100,0	82,7	72,8	10,8	3,4	6,2	5,4
	2011	100,0	88,9	78,1	6,8	1,8	4,1	3,6
miasta.....	2002	100,0	93,0	84,1	4,0	0,8	2,7	2,4
	2011	100,0	95,3	86,9	2,6	0,6	2,0	1,7
wieś.....	2002	100,0	76,8	66,3	14,7	4,9	8,3	7,1
	2011	100,0	85,2	73,0	9,3	2,5	5,3	4,7
łódzki wschodni....	2002	100,0	78,8	70,0	14,0	3,4	6,3	5,8
	2011	100,0	87,5	77,9	8,3	1,9	3,5	2,9
miasta.....	2002	100,0	84,6	78,6	9,5	2,9	5,3	4,6
	2011	100,0	90,4	84,3	6,2	1,7	3,1	2,6
wieś.....	2002	100,0	76,0	65,7	16,2	3,6	6,8	6,3
	2011	100,0	85,8	74,4	9,4	2,0	3,8	3,1
opoczyński.....	2002	100,0	72,6	65,8	16,3	4,8	10,9	9,7
	2011	100,0	83,0	73,7	10,2	2,2	6,3	5,7
miasta.....	2002	100,0	92,5	87,1	4,8	1,1	2,4	2,1
	2011	100,0	94,9	89,5	3,1	0,6	1,5	1,4
wieś.....	2002	100,0	62,6	55,1	22,0	6,7	15,1	13,5
	2011	100,0	77,0	65,6	13,8	3,1	8,8	7,9
pabianicki.....	2002	100,0	84,1	75,7	9,8	2,1	5,8	5,3
	2011	100,0	88,6	79,5	6,8	1,3	4,3	3,8
miasta.....	2002	100,0	86,5	78,9	8,2	1,6	5,1	4,5
	2011	100,0	89,6	81,3	6,0	1,1	4,1	3,6
wieś.....	2002	100,0	76,7	66,1	14,9	3,6	8,0	7,5
	2011	100,0	85,7	74,6	8,7	1,8	5,0	4,6
pajęczański.....	2002	100,0	79,8	72,0	14,2	3,0	5,8	5,6
	2011	100,0	87,4	78,4	8,6	1,5	3,8	3,7
miasta.....	2002	100,0	94,6	90,1	4,3	0,9	0,7	0,7
	2011	100,0	96,4	92,9	2,9	0,6	0,5	0,5
wieś.....	2002	100,0	75,1	66,2	17,4	3,7	7,4	7,1
	2011	100,0	84,4	73,7	10,5	1,8	4,9	4,7
piotrkowski.....	2002	100,0	68,7	60,4	21,8	5,9	9,2	8,7
	2011	100,0	81,3	70,7	12,9	2,3	5,3	5,0
miasta.....	2002	100,0	83,7	70,5	11,1	2,3	4,4	4,1
	2011	100,0	89,8	80,8	6,9	1,7	3,0	2,5
wieś.....	2002	100,0	67,6	59,6	22,6	6,2	9,6	9,0
	2011	100,0	80,4	69,7	13,6	2,4	5,6	5,3

^a W 2002 r. w podziale administracyjnym z dnia 20.05.2002 r., w 2011 r. z dnia 01.01.2011 r. ^b Nie uwzględniono mieszkań o nieustalonej informacji o instalacjach. ^c Z ustępem ale bez łazienki, z łazienką ale bez ustępu oraz bez obu tych instalacji.

TABL. IX. MIESZKANIA ZAMIESZKANE STAŁE I LUDNOŚĆ W MIESZKANIACH WEDŁUG STOPNIA WYPOSAŻENIA W INSTALACJE^a ORAZ POWIATÓW (cd.)

WYSZCZEGÓLNIENIE	Ogółem	Mieszkania wyposażone w ^b				Mieszkania bez wodociągu		
		wodociąg, ustęp, łazienkę		wodociąg ^c		razem	w tym bez żadnych instalacji	
		razem	w tym z c.o.	razem	w tym z c.o.			
W ODSETKACH (cd.)								
Ludność w mieszkaniach (cd.)								
Powiaty (cd.):								
podębicki.....	2002	100,0	69,8	55,8	19,0	2,9	10,9	10,6
	2011	100,0	81,2	64,6	11,5	1,4	7,0	6,8
miasta.....	2002	100,0	93,7	87,0	5,0	1,0	1,1	1,1
	2011	100,0	95,9	89,0	3,0	0,8	1,0	0,9
wieś.....	2002	100,0	61,7	45,2	23,8	3,5	14,2	13,8
	2011	100,0	76,0	56,1	14,5	1,6	9,2	8,9
radomszczański.....	2002	100,0	78,2	67,3	14,0	2,4	7,5	7,3
	2011	100,0	84,8	72,8	9,7	1,3	5,2	5,0
miasta.....	2002	100,0	90,1	79,6	7,6	1,2	1,9	1,8
	2011	100,0	93,1	83,6	5,0	0,8	1,5	1,4
wieś.....	2002	100,0	67,6	56,5	19,8	3,5	12,5	12,1
	2011	100,0	77,6	63,4	13,8	1,7	8,3	8,1
rawski.....	2002	100,0	74,6	65,7	11,1	2,4	14,1	13,1
	2011	100,0	84,7	72,6	7,3	1,4	7,9	7,3
miasta.....	2002	100,0	92,5	83,9	3,6	1,0	3,7	3,4
	2011	100,0	94,7	86,3	2,5	0,9	2,6	2,2
wieś.....	2002	100,0	61,6	52,5	16,6	3,5	21,6	20,2
	2011	100,0	77,3	62,6	10,8	1,7	11,8	11,1
sieradzki.....	2002	100,0	79,5	70,0	13,1	2,5	7,3	6,9
	2011	100,0	86,2	75,2	8,6	1,3	5,0	4,8
miasta.....	2002	100,0	92,6	86,8	5,3	0,9	2,0	1,8
	2011	100,0	94,4	88,5	3,8	0,6	1,6	1,5
wieś.....	2002	100,0	69,3	56,9	19,1	3,7	11,4	10,9
	2011	100,0	79,7	64,8	12,3	1,8	7,7	7,4
skierniewicki.....	2002	100,0	73,7	67,1	15,0	5,0	11,2	9,9
	2011	100,0	84,3	75,9	8,8	2,4	6,7	6,0
wieś.....	2002	100,0	73,7	67,1	15,0	5,0	11,2	9,9
	2011	100,0	84,3	75,9	8,8	2,4	6,7	6,0
tomaszowski.....	2002	100,0	79,0	71,4	13,3	2,9	7,5	6,9
	2011	100,0	85,8	76,4	8,9	1,7	5,0	4,4
miasta.....	2002	100,0	87,0	80,1	8,2	1,6	4,6	4,0
	2011	100,0	91,2	83,5	5,3	1,0	3,2	2,7
wieś.....	2002	100,0	69,2	60,6	19,6	4,6	11,0	10,4
	2011	100,0	79,4	67,9	13,1	2,4	7,2	6,6

^a W 2002 r. w podziale administracyjnym z dnia 20.05.2002 r., w 2011 r. z dnia 01.01.2011 r. ^b Nie uwzględniono mieszkań o nieustalonej informacji o instalacjach. ^c Z ustępem ale bez łazienki, z łazienką ale bez ustępu oraz bez obu tych instalacji.

TABL. IX. MIESZKANIA ZAMIESZKANE STAŁE I LUDNOŚĆ W MIESZKANIACH WEDŁUG STOPNIA WYPOSAŻENIA W INSTALACJE^a ORAZ POWIATÓW (dok.)

WYSZCZEGÓLNIENIE	Ogółem	Mieszkania wyposażone w ^b				Mieszkania bez wodociągu		
		wodociąg, ustęp, łazienkę		wodociąg ^c		razem	w tym bez żadnych instalacji	
		razem	w tym z c.o.	razem	w tym z c.o.			
W ODSETKACH (dok.)								
Ludność w mieszkaniach (dok.)								
Powiaty (dok.):								
wieluński.....	2002	100,0	83,2	76,1	12,1	3,2	4,7	4,5
	2011	100,0	89,1	81,1	7,3	1,5	3,4	3,2
miasta.....	2002	100,0	96,3	91,0	2,8	0,5	0,9	0,8
	2011	100,0	97,1	92,2	2,2	0,3	0,7	0,6
wieś.....	2002	100,0	77,3	69,4	16,2	4,4	6,4	6,1
	2011	100,0	85,6	76,1	9,6	2,0	4,6	4,4
wieruszowski.....	2002	100,0	82,1	73,4	12,7	2,7	5,1	4,9
	2011	100,0	89,8	80,9	6,6	1,2	3,5	3,3
miasta.....	2002	100,0	95,7	90,9	3,8	0,7	0,4	0,4
	2011	100,0	97,4	93,4	1,9	0,6	0,5	0,3
wieś.....	2002	100,0	78,5	68,8	15,0	3,2	6,4	6,1
	2011	100,0	87,8	77,7	7,8	1,3	4,2	4,1
zduńskowolski.....	2002	100,0	85,0	77,4	10,3	2,0	4,5	4,2
	2011	100,0	89,7	80,9	6,9	1,1	3,1	2,9
miasta.....	2002	100,0	90,5	84,0	6,9	1,1	2,5	2,3
	2011	100,0	93,1	85,2	4,9	0,7	1,8	1,7
wieś.....	2002	100,0	72,7	62,4	18,1	4,1	9,1	8,4
	2011	100,0	82,6	71,9	11,4	2,1	5,7	5,3
zgierski.....	2002	100,0	83,2	72,8	11,0	2,5	5,5	5,1
	2011	100,0	87,9	76,9	7,9	1,8	3,8	3,3
miasta.....	2002	100,0	87,4	77,2	8,4	1,8	4,0	3,7
	2011	100,0	90,3	79,9	6,2	1,5	3,1	2,6
wieś.....	2002	100,0	71,1	59,9	18,7	4,7	10,0	9,3
	2011	100,0	81,7	69,1	12,2	2,8	5,6	4,9
Miasta na prawach powiatu:								
Łódź.....	2002	100,0	86,5	77,4	10,7	1,3	2,5	2,2
	2011	100,0	90,3	80,0	7,5	0,8	2,0	1,6
Piotrków Trybunalski	2002	100,0	89,0	78,6	9,2	1,3	1,5	1,3
	2011	100,0	94,0	82,4	4,8	0,7	1,0	0,7
Skierniewice.....	2002	100,0	93,2	89,3	3,3	0,9	3,1	2,5
	2011	100,0	96,5	92,3	1,5	0,5	1,9	1,4

^a W 2002 r. w podziale administracyjnym z dnia 20.05.2002 r., w 2011 r. z dnia 01.01.2011 r. ^b Nie uwzględniono mieszkań o nieustalonej informacji o instalacjach. ^c Z ustępem ale bez łazienki, z łazienką ale bez ustępu oraz bez obu tych instalacji.

**TABL. X. MIESZKANIA^a ZAMIESZKANE STAŁE I LUDNOŚĆ W MIESZKANIACH
WEDŁUG LICZBY OSÓB NA 1 IZBĘ ORAZ POWIATÓW^{bc}**

WYSZCZEGÓLNIENIE	Ogółem	O liczbie osób na 1 izbę								
		poniżej 0,50 osoby	0,50 - 0,99	poniżej 1,00 osoby	1,00	1,01 - 1,49	1,50 - 1,99	2,00 - 2,99	3,00 osoby i więcej	
W LICZBACH BEZWZGLĘDNYCH										
Mieszkania										
OGÓLEM.....	2002	869243	120251	339031	459282	206835	86386	60574	43189	12312
	2011	884298	183303	339259	522562	169671	69694	51825	39210	13983
miasta.....	2002	620477	90458	248436	338894	157115	54038	34341	27002	8948
	2011	636837	139464	252084	391548	131815	42602	29991	24368	9182
wieś.....	2002	248766	29793	90595	120388	49720	32348	26233	16187	3364
	2011	247461	43839	87175	131014	37856	27092	21834	14842	4801
Powiaty:										
belchatowski	2002	33395	4115	12741	16856	8288	4270	2417	1304	258
	2011	35315	7089	14307	21396	6181	3214	2071	1281	438
miasta.....	2002	21404	2490	8090	10580	5814	2936	1275	664	134
	2011	22778	4713	9477	14190	4410	2016	1083	552	203
wieś.....	2002	11991	1625	4651	6276	2474	1334	1142	640	124
	2011	12537	2376	4830	7206	1771	1198	988	729	235
brzeziński.....	2002	9480	1164	3423	4587	2264	1098	792	581	121
	2011	9603	1779	3526	5305	1766	873	695	515	196
miasta.....	2002	4061	493	1449	1942	1096	433	261	247	59
	2011	4327	884	1594	2478	891	322	260	197	90
wieś.....	2002	5419	671	1974	2645	1168	665	531	334	62
	2011	5276	895	1932	2827	875	551	435	318	106
kutnowski.....	2002	34151	4442	12843	17285	7920	3930	2649	1889	472
	2011	34111	6534	12844	19378	6509	3063	2264	1685	567
miasta.....	2002	21620	3107	8586	11693	5312	2225	1252	867	265
	2011	22255	4686	8999	13685	4427	1720	1116	808	275
wieś.....	2002	12531	1335	4257	5592	2608	1705	1397	1022	207
	2011	11856	1848	3845	5693	2082	1343	1148	877	292
łaski.....	2002	15725	2100	6048	8148	3596	1779	1250	791	161
	2011	15861	3331	5975	9306	2724	1493	1029	716	215
miasta.....	2002	6517	914	2575	3489	1747	668	357	217	39
	2011	6640	1466	2664	4130	1362	510	300	192	62
wieś.....	2002	9208	1186	3473	4659	1849	1111	893	574	122
	2011	9221	1865	3311	5176	1362	983	729	524	153
łęczycki.....	2002	15694	1790	5669	7459	3355	1971	1593	1051	265
	2011	15555	2659	5570	8229	2854	1680	1290	954	260
miasta.....	2002	5492	695	2062	2757	1337	542	431	317	108
	2011	5725	1109	2192	3301	1222	437	362	285	73
wieś.....	2002	10202	1095	3607	4702	2018	1429	1162	734	157
	2011	9830	1550	3378	4928	1632	1243	928	669	187

a Nie uwzględniono mieszkań o nieustalonej liczbie izb. *b* W każdorazowym podziale administracyjnym. *c* Bez izb przeznaczonych do działalności gospodarczej.

**TABL. X. MIESZKANIA^a ZAMIESZKANE STAŁE I LUDNOŚĆ W MIESZKANIACH
WEDŁUG LICZBY OSÓB NA 1 IZBĘ ORAZ POWIATÓW^{bc} (cd.)**

WYSZCZEGÓLNIENIE	Ogółem	O liczbie osób na 1 izbę								
		poniżej 0,50 osoby	0,50 - 0,99	poniżej 1,00 osoby	1,00	1,01 - 1,49	1,50 - 1,99	2,00 - 2,99	3,00 osoby i więcej	
W LICZBACH BEZWZGLĘDNYCH (cd.)										
Mieszkania (cd.)										
Powiaty (cd.):										
łowicki.....	2002	23915	3484	9370	12854	4865	3029	1788	918	190
	2011	24066	4933	9367	14300	4056	2488	1447	905	237
miasta.....	2002	10086	1606	4077	5683	2266	1132	572	361	71
	2011	10581	2394	4337	6731	1930	867	459	341	91
wieś.....	2002	13829	1878	5293	7171	2599	1897	1216	557	119
	2011	13485	2539	5030	7569	2126	1621	988	564	146
łódzki wschodni	2002	19456	2839	7771	10610	4326	2037	1400	779	187
	2011	20447	4173	7506	11679	3130	1721	1234	932	296
miasta.....	2002	6706	978	2718	3696	1626	648	428	241	67
	2011	7851	1723	2965	4688	1367	637	436	319	74
wieś.....	2002	12750	1861	5053	6914	2700	1389	972	538	120
	2011	12596	2450	4541	6991	1763	1084	798	613	222
opoczyński.....	2002	21966	2299	7519	9818	4555	3079	2468	1664	382
	2011	22423	3875	8095	11970	3784	2410	2001	1409	431
miasta.....	2002	8156	1030	3015	4045	1830	1173	619	401	88
	2011	8697	1796	3363	5159	1659	837	508	344	85
wieś.....	2002	13810	1269	4504	5773	2725	1906	1849	1263	294
	2011	13726	2079	4732	6811	2125	1573	1493	1065	346
pabianicki.....	2002	43306	6460	17123	23583	10903	3835	2452	1977	552
	2011	44657	9472	17011	26483	8958	3098	2341	1823	645
miasta.....	2002	34082	5144	13408	18552	8919	2864	1771	1521	452
	2011	34488	7408	13346	20754	7403	2311	1653	1392	483
wieś.....	2002	9224	1316	3715	5031	1984	971	681	456	100
	2011	10169	2064	3665	5729	1555	787	688	431	162
pajęczański.....	2002	14659	1952	5635	7587	2767	1964	1399	801	141
	2011	14554	2827	5487	8314	2276	1561	1181	731	210
miasta.....	2002	3915	581	1590	2171	814	506	242	158	24
	2011	4131	878	1729	2607	725	360	193	146	30
wieś.....	2002	10744	1371	4045	5416	1953	1458	1157	643	117
	2011	10423	1949	3758	5707	1551	1201	988	585	180
piotrkowski.....	2002	24444	2831	9179	12010	4887	3138	2499	1556	354
	2011	24622	4615	8998	13613	3638	2610	2031	1431	511
miasta.....	2002	1855	252	719	971	414	183	137	125	25
	2011	2571	589	948	1537	365	231	157	131	50
wieś.....	2002	22589	2579	8460	11039	4473	2955	2362	1431	329
	2011	22051	4026	8050	12076	3273	2379	1874	1300	461

a Nie uwzględniono mieszkań o nieustalanej liczbie izb. *b* W każdorazowym podziale administracyjnym. *c* Bez izb przeznaczonych do działalności gospodarczej.

**TABL. X. MIESZKANIA^a ZAMIESZKANE STAŁE I LUDNOŚĆ W MIESZKANIACH
WEDŁUG LICZBY OSÓB NA 1 IZBĘ ORAZ POWIATÓW^{bc} (cd.)**

WYSZCZEGÓLNIENIE	Ogółem	O liczbie osób na 1 izbę								
		poniżej 0,50 osoby	0,50 - 0,99	poniżej 1,00 osoby	1,00	1,01 - 1,49	1,50 - 1,99	2,00 - 2,99	3,00 osoby i więcej	
W LICZBACH BEZWZGLĘDNYCH (cd.)										
Mieszkania (cd.)										
Powiaty (cd.):										
poddębicki.....	2002	12597	1747	4605	6352	2644	1511	1187	746	157
	2011	12563	2597	4481	7078	2070	1252	1005	642	193
miasta.....	2002	3638	576	1453	2029	833	380	206	146	44
	2011	3880	885	1571	2456	726	290	188	126	43
wieś.....	2002	8959	1171	3152	4323	1811	1131	981	600	113
	2011	8683	1712	2910	4622	1344	962	817	516	150
radomszczański	2002	36566	4894	13682	18576	8037	4198	3168	2129	456
	2011	35984	6993	13328	20321	6260	3495	2661	1926	644
miasta.....	2002	18648	2834	7306	10140	4372	2049	1169	761	155
	2011	18656	4036	7279	11315	3491	1679	982	701	210
wieś.....	2002	17918	2060	6376	8436	3665	2149	1999	1368	301
	2011	17328	2957	6049	9006	2769	1816	1679	1225	434
rawski.....	2002	14128	1534	4827	6361	3029	1833	1437	1097	279
	2011	14376	2374	5076	7450	2471	1481	1245	957	329
miasta.....	2002	6591	829	2489	3318	1563	872	422	328	83
	2011	6952	1350	2701	4051	1288	659	420	308	93
wieś.....	2002	7537	705	2338	3043	1466	961	1015	769	196
	2011	7424	1024	2375	3399	1183	822	825	649	236
sieradzki.....	2002	34319	4459	12668	17127	7255	4358	3165	2010	393
	2011	34637	6353	12507	18860	5912	3541	2660	1761	591
miasta.....	2002	17278	2582	6904	9486	4074	1882	1040	660	134
	2011	18042	3800	7196	10996	3377	1510	945	597	203
wieś.....	2002	17041	1877	5764	7641	3181	2476	2125	1350	259
	2011	16595	2553	5311	7864	2535	2031	1715	1164	388
skierniewicki...	2002	9972	1037	3532	4569	1921	1407	1214	711	128
	2011	9989	1693	3604	5297	1475	1236	970	561	163
wieś.....	2002	9972	1037	3532	4569	1921	1407	1214	711	128
	2011	9989	1693	3604	5297	1475	1236	970	561	163
tomaszowski....	2002	38905	4997	14762	19759	9250	4142	3139	2112	500
	2011	39155	7390	14744	22134	7389	3480	2692	2024	692
miasta.....	2002	23604	3344	9275	12619	5867	2207	1504	1109	296
	2011	24152	4880	9432	14312	4977	1849	1305	1061	359
wieś.....	2002	15301	1653	5487	7140	3383	1935	1635	1003	204
	2011	15003	2510	5312	7822	2412	1631	1387	963	333

a Nie uwzględniono mieszkań o nieustalonej liczbie izb. *b* W każdorazowym podziale administracyjnym. *c* Bez izb przeznaczonych do działalności gospodarczej.

**TABL. X. MIESZKANIA^a ZAMIESZKANE STAŁE I LUDNOŚĆ W MIESZKANIACH
WEDŁUG LICZBY OSÓB NA 1 IZBĘ ORAZ POWIATÓW^{bc} (cd.)**

WYSZCZEGÓLNIENIE	Ogółem	O liczbie osób na 1 izbę								
		poniżej 0,50 osoby	0,50 - 0,99	poniżej 1,00 osoby	1,00	1,01 - 1,49	1,50 - 1,99	2,00 - 2,99	3,00 osoby i więcej	
W LICZBACH BEZWZGLĘDNYCH (cd.)										
Mieszkania (dok.)										
Powiaty (dok.):										
wieluński.....	2002	21727	3160	8335	11495	4352	3010	1828	904	137
	2011	22121	4506	8138	12644	3655	2582	1620	875	202
miasta.....	2002	8194	1424	3163	4587	1916	1073	412	179	27
	2011	8548	2054	3245	5299	1669	794	388	206	50
wieś.....	2002	13533	1736	5172	6908	2436	1937	1416	725	110
	2011	13573	2452	4893	7345	1986	1788	1232	669	152
wieruszowski...	2002	11329	1718	4576	6294	2063	1468	908	510	86
	2011	11539	2463	4504	6967	1752	1251	818	421	110
miasta.....	2002	2823	503	1206	1709	565	282	148	101	18
	2011	2963	760	1221	1981	454	232	150	82	17
wieś.....	2002	8506	1215	3370	4585	1498	1186	760	409	68
	2011	8576	1703	3283	4986	1298	1019	668	339	93
zduńskowolski.	2002	21375	2777	8096	10873	5019	2574	1635	1002	271
	2011	22093	4105	8407	12512	4119	2097	1451	1027	302
miasta.....	2002	15689	2183	6105	8288	3843	1746	997	621	193
	2011	16226	3193	6360	9553	3270	1438	889	638	199
wieś.....	2002	5686	594	1991	2585	1176	828	638	381	78
	2011	5867	912	2047	2959	849	659	562	389	103
zgierski.....	2002	53820	7391	21003	28394	13122	5594	3576	2455	668
	2011	56551	11566	20942	32508	10515	4372	3209	2606	917
miasta.....	2002	41804	5832	16622	22454	10490	4076	2488	1776	512
	2011	43298	8884	16623	25507	8625	3207	2287	1914	658
wieś.....	2002	12016	1559	4381	5940	2632	1518	1088	679	156
	2011	13253	2682	4319	7001	1890	1165	922	692	259
Miasta na prawach powiatu:										
Łódź.....	2002	314569	47099	127995	175094	81824	21819	15934	14227	5589
	2011	318292	71866	126563	198429	69301	17144	13500	12376	5306
Piotrków	2002	27377	3505	10865	14370	6689	2592	1839	1440	447
Trybunalski	2011	28314	6028	11148	17176	5645	2134	1574	1168	386
Skierniewice....	2002	16368	2457	6764	9221	3904	1750	837	535	118
	2011	17470	4082	7131	11213	3231	1418	836	484	142

a Nie uwzględniono mieszkań o nieustalonej liczbie izb. *b* W każdorazowym podziale administracyjnym. *c* Bez izb przeznaczonych do działalności gospodarczej.

**TABL. X. MIESZKANIA^a ZAMIESZKANE STAŁE I LUDNOŚĆ W MIESZKANIACH
WEDŁUG LICZBY OSÓB NA 1 IZBĘ ORAZ POWIATÓW^{bc} (cd.)**

WYSZCZEGÓLNIENIE	Ogółem	O liczbie osób na 1 izbę								
		poniżej 0,50 osoby	0,50 - 0,99	poniżej 1,00 osoby	1,00	1,01 - 1,49	1,50 - 1,99	2,00 - 2,99	3,00 osoby i więcej	
W LICZBACH BEZWZGLĘDNYCH (cd.)										
Ludność w mieszkaniach										
OGÓLEM.....	2002	2587391	147672	838858	986530	636078	409660	289066	203287	60623
	2011	2509880	224248	843680	1067928	520629	338698	254533	197094	82619
miasta.....	2002	1676905	107088	576717	683805	460440	240065	145317	108780	38197
	2011	1605245	163251	574248	737499	377066	192240	130673	103692	44402
wieś.....	2002	910486	40584	262141	302725	175638	169595	143749	94507	22426
	2011	904635	60997	269432	330429	143563	146458	123860	93402	38217
Powiaty:										
bełchatowski....	2002	111385	5530	35097	40627	29331	20499	12519	6833	1570
	2011	112081	9667	40609	50276	22066	15974	11063	7420	3073
miasta.....	2002	70903	3428	22281	25709	21020	13701	6384	3336	750
	2011	68019	6325	25703	32028	15573	9586	5604	2977	1258
wieś.....	2002	40482	2102	12816	14918	8311	6798	6135	3497	820
	2011	44062	3342	14906	18248	6493	6388	5459	4443	1815
brzeziński.....	2002	30650	1518	9129	10647	7295	5274	3824	2816	670
	2011	30569	2337	9630	11967	5856	4338	3599	2894	1220
miasta.....	2002	12368	641	3841	4482	3372	1962	1116	1087	268
	2011	12326	1140	4145	5285	2704	1497	1199	920	472
wieś.....	2002	18282	877	5288	6165	3923	3312	2708	1729	402
	2011	18243	1197	5485	6682	3152	2841	2400	1974	748
kutnowski.....	2002	106211	5476	32479	37955	25176	18366	12610	9475	2621
	2011	100967	8115	32338	40453	20722	14439	10916	8787	3863
miasta.....	2002	62116	3766	21077	24843	16594	9912	5542	3885	1332
	2011	59160	5696	21598	27294	13499	7708	4943	3682	1481
wieś.....	2002	44095	1710	11402	13112	8582	8454	7068	5590	1289
	2011	41807	2419	10740	13159	7223	6731	5973	5105	2382
łaski.....	2002	51210	2706	16113	18819	12058	8729	6413	4212	979
	2011	50055	4305	16589	20894	9545	7581	5502	4119	1458
miasta.....	2002	19204	1126	6440	7566	5829	3099	1580	942	188
	2011	18285	1774	6706	8480	4481	2429	1424	936	336
wieś.....	2002	32006	1580	9673	11253	6229	5630	4833	3270	791
	2011	31770	2531	9883	12414	5064	5152	4078	3183	1122
łęczycki.....	2002	54613	2452	15889	18341	10921	9842	8073	5824	1612
	2011	52006	3594	15588	19182	9552	8601	6544	5350	1906
miasta.....	2002	15656	836	4711	5547	3870	2345	1842	1485	567
	2011	14902	1316	4790	6106	3486	1894	1527	1338	426
wieś.....	2002	38957	1616	11178	12794	7051	7497	6231	4339	1045
	2011	37104	2278	10798	13076	6066	6707	5017	4012	1480

a Nie uwzględniono mieszkań o niestalonej liczbie izb. *b* W każdorazowym podziale administracyjnym. *c* Bez izb przeznaczonych do działalności gospodarczej.

**TABL. X. MIESZKANIA^a ZAMIESZKANE STAŁE I LUDNOŚĆ W MIESZKANIACH
WEDŁUG LICZBY OSÓB NA 1 IZBĘ ORAZ POWIATÓW^{bc} (cd.)**

WYSZCZEGÓLNIENIE	Ogółem	O liczbie osób na 1 izbę								
		poniżej 0,50 osoby	0,50 - 0,99	poniżej 1,00 osoby	1,00	1,01 - 1,49	1,50 - 1,99	2,00 - 2,99	3,00 osoby i więcej	
W LICZBACH BEZWZGLĘDNYCH (cd.)										
Ludność w mieszkaniach (cd.)										
Powiaty (cd.):										
łowicki.....	2002	83221	4844	28156	33000	17633	15817	9578	5010	1185
	2011	80553	6814	28613	35427	15135	13369	8018	5221	1508
miasta.....	2002	30382	2082	10971	13053	7459	5177	2638	1678	374
	2011	29697	3076	11467	14543	6311	4060	2234	1678	500
wieś.....	2002	52839	2762	17185	19947	10174	10640	6940	3332	811
	2011	50856	3738	17146	20884	8824	9309	5784	3543	1008
łódzki wschodni	2002	62243	4010	21954	25964	14343	9971	6698	3836	997
	2011	66933	6153	22721	28874	11104	8953	6528	5341	2099
miasta.....	2002	20541	1338	7581	8919	5244	3038	1957	1063	320
	2011	23905	2411	8517	10928	4596	3140	2115	1683	418
wieś.....	2002	41702	2672	14373	17045	9099	6933	4741	2773	677
	2011	43028	3742	14204	17946	6508	5813	4413	3658	1681
opoczyński.....	2002	79303	2896	19740	22636	15476	15405	13403	9853	2530
	2011	77196	4884	22195	27079	13470	12252	11206	8797	3289
miasta.....	2002	26498	1310	7940	9250	6255	5418	3061	2019	495
	2011	26100	2227	8932	11159	5703	3849	2582	1923	582
wieś.....	2002	52805	1586	11800	13386	9221	9987	10342	7834	2035
	2011	51096	2657	13263	15920	7767	8403	8624	6874	2707
pabianicki.....	2002	119548	7739	41048	48787	31953	17413	10843	8120	2423
	2011	119017	11488	41370	52858	26220	14349	10715	8188	3298
miasta.....	2002	90018	5977	30878	36855	25463	12651	7356	5824	1864
	2011	86369	8569	30464	39033	20635	10339	7122	5746	2235
wieś.....	2002	29530	1762	10170	11932	6490	4762	3487	2296	559
	2011	32648	2919	10906	13825	5585	4010	3593	2442	1063
pajęczański.....	2002	54313	2726	17173	19899	10316	10322	7934	4813	1029
	2011	52406	3956	17395	21351	8859	8347	6813	4688	1467
miasta.....	2002	13220	855	4857	5712	2914	2412	1229	841	112
	2011	13071	1271	5194	6465	2604	1753	1038	815	176
wieś.....	2002	41093	1871	12316	14187	7402	7910	6705	3972	917
	2011	39335	2685	12201	14886	6255	6594	5775	3873	1291
piotrkowski.....	2002	89777	3925	26694	30619	17515	16606	13644	8952	2441
	2011	90030	6427	28259	34686	13987	14247	11625	9021	4302
miasta.....	2002	6143	353	2065	2418	1400	877	654	636	158
	2011	8634	859	2943	3802	1348	1227	839	724	387
wieś.....	2002	83634	3572	24629	28201	16115	15729	12990	8316	2283
	2011	81396	5568	25316	30884	12639	13020	10786	8297	3915

a Nie uwzględniono mieszkań o niustalanej liczbie izb. *b* W każdorazowym podziale administracyjnym. *c* Bez izb przeznaczonych do działalności gospodarczej.

**TABL. X. MIESZKANIA^a ZAMIESZKANE STAŁE I LUDNOŚĆ W MIESZKANIACH
WEDŁUG LICZBY OSÓB NA 1 IZBĘ ORAZ POWIATÓW^{bc} (cd.)**

WYSZCZEGÓLNIENIE	Ogółem	O liczbie osób na 1 izbę								
		poniżej 0,50 osoby	0,50 - 0,99	poniżej 1,00 osoby	1,00	1,01 - 1,49	1,50 - 1,99	2,00 - 2,99	3,00 osoby i więcej	
W LICZBACH BEZWZGLĘDNYCH (cd.)										
Ludność w mieszkaniach (cd.)										
Powiaty (cd.):										
poddębicki.....	2002	43093	2267	12655	14922	9035	7498	6339	4299	1000
	2011	41458	3379	12648	16027	7378	6430	5430	3908	1463
miasta.....	2002	10874	777	3837	4614	2710	1704	947	692	207
	2011	10703	1133	4006	5139	2372	1332	848	618	264
wieś.....	2002	32219	1490	8818	10308	6325	5794	5392	3607	793
	2011	30755	2246	8642	10888	5006	5098	4582	3290	1199
radomszczański	2002	119829	6246	35958	42204	26613	20350	16112	11621	2927
	2011	116358	8961	36365	45326	21374	17331	14078	11306	5094
miasta.....	2002	56260	3568	18885	22453	14362	9393	5430	3747	873
	2011	54380	5094	19154	24248	11539	7856	4850	3739	1410
wieś.....	2002	63569	2678	17073	19751	12251	10957	10682	7874	2054
	2011	61978	3867	17211	21078	9835	9475	9228	7567	3684
rawski.....	2002	49721	2045	13052	15097	10069	9030	7497	6043	1710
	2011	49408	3068	14254	17322	8507	7492	6658	5672	2460
miasta.....	2002	20898	1074	6638	7712	5160	3984	2019	1597	420
	2011	20981	1704	7226	8930	4202	3108	2071	1597	707
wieś.....	2002	28823	971	6414	7385	4909	5046	5478	4446	1290
	2011	28427	1364	7028	8392	4305	4384	4587	4075	1753
sieradzki.....	2002	121624	6014	35912	41926	25715	22152	17438	11809	2544
	2011	119169	8369	35576	43945	21538	18360	14992	11086	5100
miasta.....	2002	53206	3403	18022	21425	13834	8803	5157	3287	695
	2011	52452	4857	18490	23347	11440	7160	4804	3205	1269
wieś.....	2002	68418	2611	17890	20501	11881	13349	12281	8522	1849
	2011	66717	3512	17086	20598	10098	11200	10188	7881	3831
skierniewicki...	2002	38492	1384	10283	11667	6986	7589	7055	4326	817
	2011	37961	2330	11410	13740	5848	6885	5807	3692	1223
wieś.....	2002	38492	1384	10283	11667	6986	7589	7055	4326	817
	2011	37961	2330	11410	13740	5848	6885	5807	3692	1223
tomaszowski....	2002	121422	6298	37613	43911	29533	19823	15096	10339	2714
	2011	119771	9403	38483	47886	23628	17191	13463	10865	4689
miasta.....	2002	66892	4080	22358	26438	17878	9951	6411	4804	1407
	2011	65394	5884	22536	28420	14898	8431	5732	5052	2067
wieś.....	2002	54530	2218	15255	17473	11655	9872	8685	5535	1307
	2011	54377	3519	15947	19466	8730	8760	7731	5813	2622

a Nie uwzględniono mieszkań o nieustalonej liczbie izb. *b* W każdorazowym podziale administracyjnym. *c* Bez izb przeznaczonych do działalności gospodarczej.

**TABL. X. MIESZKANIA^a ZAMIESZKANE STAŁE I LUDNOŚĆ W MIESZKANIACH
WEDŁUG LICZBY OSÓB NA 1 IZBĘ ORAZ POWIATÓW^{bc} (cd.)**

WYSZCZEGÓLNIENIE	Ogółem	O liczbie osób na 1 izbę								
		poniżej 0,50 osoby	0,50 - 0,99	poniżej 1,00 osoby	1,00	1,01 - 1,49	1,50 - 1,99	2,00 - 2,99	3,00 osoby i więcej	
W LICZBACH BEZWZGLĘDNYCH (dok.)										
Ludność w mieszkaniach (dok.)										
Powiaty (dok.):										
wieluński.....	2002	78519	4349	24978	29327	16481	15743	10396	5616	953
	2011	77399	6216	25112	31328	14063	13825	9457	5636	1534
miasta.....	2002	24372	1870	8134	10004	6495	4866	2005	852	150
	2011	23830	2608	8364	10972	5536	3610	1961	1066	278
wieś.....	2002	54147	2479	16844	19323	9986	10877	8391	4764	803
	2011	53569	3608	16748	20356	8527	10215	7496	4570	1256
wieruszowski...	2002	42318	2537	14871	17408	8040	7990	5244	3086	550
	2011	42005	3596	14977	18573	7256	7037	4963	2732	821
miasta.....	2002	8813	738	3482	4220	1964	1304	736	510	79
	2011	8735	1028	3426	4454	1605	1149	824	451	106
wieś.....	2002	33505	1799	11389	13188	6076	6686	4508	2576	471
	2011	33270	2568	11551	14119	5651	5888	4139	2281	715
zduńskowolski.	2002	67603	3463	20761	24224	16385	12176	8122	5177	1518
	2011	67485	5202	22083	27285	13466	10158	7377	5723	1893
miasta.....	2002	46904	2707	15248	17955	12370	8013	4656	2912	997
	2011	45972	3973	15922	19895	10304	6717	4205	3170	1067
wieś.....	2002	20699	756	5513	6269	4015	4163	3466	2265	521
	2011	21513	1229	6161	7390	3162	3441	3172	2553	826
zgierski.....	2002	158509	9202	52200	61402	40802	25717	16255	11167	3134
	2011	162313	14308	52980	67288	32611	20915	15317	13440	5757
miasta.....	2002	117850	7114	40368	47482	31845	18107	10624	7523	2242
	2011	117590	10630	40180	50810	25786	14771	10289	9164	3861
wieś.....	2002	40659	2088	11832	13920	8957	7610	5631	3644	892
	2011	44723	3678	12800	16478	6825	6144	5028	4276	1896
Miasta na prawach powiatu:										
Łódź.....	2002	775529	52528	272986	325514	221050	93626	62053	51249	21884
	2011	720275	79150	259485	338635	180792	74236	53364	45312	22198
Piotrków Trybunalski	2002	79857	4361	26522	30883	20544	11856	8046	6320	2208
	2011	76075	7321	26545	33866	17061	9808	7106	5506	2105
Skierniewice....	2002	48401	3156	17595	20751	12808	7866	3874	2491	607
	2011	48390	5205	18455	23660	10591	6580	3992	2390	799

a Nie uwzględniono mieszkań o nieustalonej liczbie izb. *b* W każdorazowym podziale administracyjnym. *c* Bez izb przeznaczonych do działalności gospodarczej.

**TABL. X. MIESZKANIA^a ZAMIESZKANE STAŁE I LUDNOŚĆ W MIESZKANIACH
WEDŁUG LICZBY OSÓB NA 1 IZBĘ ORAZ POWIATÓW^{bc} (cd.)**

WYSZCZEGÓLNIENIE	Ogółem	O liczbie osób na 1 izbę								
		poniżej 0,50 osoby	0,50 - 0,99	poniżej 1,00 osoby	1,00	1,01 - 1,49	1,50 - 1,99	2,00 - 2,99	3,00 osoby i więcej	
W ODSETKACH										
Mieszkania										
OGÓLEM.....	2002	100,0	13,8	39,0	52,8	23,8	9,9	7,0	5,0	1,4
	2011	100,0	20,7	38,4	59,1	19,2	7,9	5,9	4,4	1,6
miasta.....	2002	100,0	14,6	40,0	54,6	25,3	8,7	5,5	4,4	1,4
	2011	100,0	21,9	39,6	61,5	20,7	6,7	4,7	3,8	1,4
wieś.....	2002	100,0	12,0	36,4	48,4	20,0	13,0	10,5	6,5	1,4
	2011	100,0	17,7	35,2	52,9	15,3	10,9	8,8	6,0	1,9
Powiaty:										
bełchatowski....	2002	100,0	12,3	38,2	50,5	24,8	12,8	7,2	3,9	0,8
	2011	100,0	20,1	40,5	60,6	17,5	9,1	5,9	3,6	1,2
miasta.....	2002	100,0	11,6	37,8	49,4	27,2	13,7	6,0	3,1	0,6
	2011	100,0	20,7	41,6	62,3	19,4	8,9	4,8	2,4	0,9
wieś.....	2002	100,0	13,6	38,8	52,3	20,6	11,1	9,5	5,3	1,0
	2011	100,0	19,0	38,5	57,5	14,1	9,6	7,9	5,8	1,9
brzeziński.....	2002	100,0	12,3	36,1	48,4	23,9	11,6	8,4	6,1	1,3
	2011	100,0	18,5	36,7	55,2	18,4	9,1	7,2	5,4	2,0
miasta.....	2002	100,0	12,1	35,7	47,8	27,0	10,7	6,4	6,1	1,5
	2011	100,0	20,4	36,8	57,3	20,6	7,4	6,0	4,6	2,1
wieś.....	2002	100,0	12,4	36,4	48,8	21,6	12,3	9,8	6,2	1,1
	2011	100,0	17,0	36,6	53,6	16,6	10,4	8,2	6,0	2,0
kutnowski.....	2002	100,0	13,0	37,6	50,6	23,2	11,5	7,8	5,5	1,4
	2011	100,0	19,2	37,7	56,8	19,1	9,0	6,6	4,9	1,7
miasta.....	2002	100,0	14,4	39,7	54,1	24,6	10,3	5,8	4,0	1,2
	2011	100,0	21,1	40,4	61,5	19,9	7,7	5,0	3,6	1,2
wieś.....	2002	100,0	10,7	34,0	44,6	20,8	13,6	11,1	8,2	1,7
	2011	100,0	15,6	32,4	48,0	17,6	11,3	9,7	7,4	2,5
łaski.....	2002	100,0	13,4	38,5	51,8	22,9	11,3	7,9	5,0	1,0
	2011	100,0	21,0	37,7	58,7	17,2	9,4	6,5	4,5	1,4
miasta.....	2002	100,0	14,0	39,5	53,5	26,8	10,3	5,5	3,3	0,6
	2011	100,0	22,1	40,1	62,2	20,5	7,7	4,5	2,9	0,9
wieś.....	2002	100,0	12,9	37,7	50,6	20,1	12,1	9,7	6,2	1,3
	2011	100,0	20,2	35,9	56,1	14,8	10,7	7,9	5,7	1,7
łęczycki.....	2002	100,0	11,4	36,1	47,5	21,4	12,6	10,2	6,7	1,7
	2011	100,0	17,1	35,8	52,9	18,3	10,8	8,3	6,1	1,7
miasta.....	2002	100,0	12,7	37,5	50,2	24,3	9,9	7,8	5,8	2,0
	2011	100,0	19,4	38,3	57,7	21,3	7,6	6,3	5,0	1,3
wieś.....	2002	100,0	10,7	35,4	46,1	19,8	14,0	11,4	7,2	1,5
	2011	100,0	15,8	34,4	50,1	16,6	12,6	9,4	6,8	1,9

a Nie uwzględniono mieszkań o nieustalonej liczbie izb. *b* W każdorazowym podziale administracyjnym. *c* Bez izb przeznaczonych do działalności gospodarczej.

**TABL. X. MIESZKANIA^a ZAMIESZKANE STAŁE I LUDNOŚĆ W MIESZKANIACH
WEDŁUG LICZBY OSÓB NA 1 IZBĘ ORAZ POWIATÓW^{bc} (cd.)**

WYSZCZEGÓLNIENIE	Ogółem	O liczbie osób na 1 izbę								
		poniżej 0,50 osoby	0,50 - 0,99	poniżej 1,00 osoby	1,00	1,01 - 1,49	1,50 - 1,99	2,00 - 2,99	3,00 osoby i więcej	
W ODSETKACH (cd.)										
Mieszkania (cd.)										
Powiaty (cd.):										
łowicki.....	2002	100,0	14,6	39,2	53,7	20,3	12,7	7,5	3,8	0,8
	2011	100,0	20,5	38,9	59,4	16,9	10,3	6,0	3,8	1,0
miasta.....	2002	100,0	15,9	40,4	56,3	22,5	11,2	5,7	3,6	0,7
	2011	100,0	22,6	41,0	63,6	18,2	8,2	4,3	3,2	0,9
wieś.....	2002	100,0	13,6	38,3	51,9	18,8	13,7	8,8	4,0	0,9
	2011	100,0	18,8	37,3	56,1	15,8	12,0	7,3	4,2	1,1
łódzki wschodni	2002	100,0	14,6	39,9	54,5	22,2	10,5	7,2	4,0	1,0
	2011	100,0	20,4	36,7	57,1	15,3	8,4	6,0	4,6	1,4
miasta.....	2002	100,0	14,6	40,5	55,1	24,2	9,7	6,4	3,6	1,0
	2011	100,0	21,9	37,8	59,7	17,4	8,1	5,6	4,1	0,9
wieś.....	2002	100,0	14,6	39,6	54,2	21,2	10,9	7,6	4,2	0,9
	2011	100,0	19,5	36,1	55,5	14,0	8,6	6,3	4,9	1,8
opoczyński.....	2002	100,0	10,5	34,2	44,7	20,7	14,0	11,2	7,6	1,7
	2011	100,0	17,3	36,1	53,4	16,9	10,7	8,9	6,3	1,9
miasta.....	2002	100,0	12,6	37,0	49,6	22,4	14,4	7,6	4,9	1,1
	2011	100,0	20,7	38,7	59,3	19,1	9,6	5,8	4,0	1,0
wieś.....	2002	100,0	9,2	32,6	41,8	19,7	13,8	13,4	9,1	2,1
	2011	100,0	15,1	34,5	49,6	15,5	11,5	10,9	7,8	2,5
pabianicki.....	2002	100,0	14,9	39,5	54,5	25,2	8,9	5,7	4,6	1,3
	2011	100,0	21,2	38,1	59,3	20,1	6,9	5,2	4,1	1,4
miasta.....	2002	100,0	15,1	39,3	54,4	26,2	8,4	5,2	4,5	1,3
	2011	100,0	21,5	38,7	60,2	21,5	6,7	4,8	4,0	1,4
wieś.....	2002	100,0	14,3	40,3	54,5	21,5	10,5	7,4	4,9	1,1
	2011	100,0	20,3	36,0	56,3	15,3	7,7	6,8	4,2	1,6
pajęczański.....	2002	100,0	13,3	38,4	51,8	18,9	13,4	9,5	5,5	1,0
	2011	100,0	19,4	37,7	57,1	15,6	10,7	8,1	5,0	1,4
miasta.....	2002	100,0	14,8	40,6	55,5	20,8	12,9	6,2	4,0	0,6
	2011	100,0	21,3	41,9	63,1	17,6	8,7	4,7	3,5	0,7
wieś.....	2002	100,0	12,8	37,6	50,4	18,2	13,6	10,8	6,0	1,1
	2011	100,0	18,7	36,1	54,8	14,9	11,5	9,5	5,6	1,7
piotrkowski.....	2002	100,0	11,6	37,6	49,1	20,0	12,8	10,2	6,4	1,4
	2011	100,0	18,7	36,5	55,3	14,8	10,6	8,2	5,8	2,1
miasta.....	2002	100,0	13,6	38,8	52,3	22,3	9,9	7,4	6,7	1,3
	2011	100,0	22,9	36,9	59,8	14,2	9,0	6,1	5,1	1,9
wieś.....	2002	100,0	11,4	37,5	48,9	19,8	13,1	10,5	6,3	1,5
	2011	100,0	18,3	36,5	54,8	14,8	10,8	8,5	5,9	2,1

a Nie uwzględniono mieszkań o niestalonej liczbie izb. *b* W każdorazowym podziale administracyjnym. *c* Bez izb przeznaczonych do działalności gospodarczej.

**TABL. X. MIESZKANIA^a ZAMIESZKANE STAŁE I LUDNOŚĆ W MIESZKANIACH
WEDŁUG LICZBY OSÓB NA 1 IZBĘ ORAZ POWIATÓW^{bc} (cd.)**

WYSZCZEGÓLNIENIE	Ogółem	O liczbie osób na 1 izbę								
		poniżej 0,50 osoby	0,50 - 0,99	poniżej 1,00 osoby	1,00	1,01 - 1,49	1,50 - 1,99	2,00 - 2,99	3,00 osoby i więcej	
W ODSETKACH (cd.)										
Mieszkania (cd.)										
Powiaty (cd.):										
podębicki.....	2002	100,0	13,9	36,6	50,4	21,0	12,0	9,4	5,9	1,2
	2011	100,0	20,7	35,7	56,3	16,5	10,0	8,0	5,1	1,5
miasta.....	2002	100,0	15,8	39,9	55,8	22,9	10,4	5,7	4,0	1,2
	2011	100,0	22,8	40,5	63,3	18,7	7,5	4,8	3,2	1,1
wieś.....	2002	100,0	13,1	35,2	48,3	20,2	12,6	10,9	6,7	1,3
	2011	100,0	19,7	33,5	53,2	15,5	11,1	9,4	5,9	1,7
radomszczański	2002	100,0	13,4	37,4	50,8	22,0	11,5	8,7	5,8	1,2
	2011	100,0	19,4	37,0	56,5	17,4	9,7	7,4	5,4	1,8
miasta.....	2002	100,0	15,2	39,2	54,4	23,4	11,0	6,3	4,1	0,8
	2011	100,0	21,6	39,0	60,7	18,7	9,0	5,3	3,8	1,1
wieś.....	2002	100,0	11,5	35,6	47,1	20,5	12,0	11,2	7,6	1,7
	2011	100,0	17,1	34,9	52,0	16,0	10,5	9,7	7,1	2,5
rawski.....	2002	100,0	10,9	34,2	45,0	21,4	13,0	10,2	7,8	2,0
	2011	100,0	16,5	35,3	51,8	17,2	10,3	8,7	6,7	2,3
miasta.....	2002	100,0	12,6	37,8	50,3	23,7	13,2	6,4	5,0	1,3
	2011	100,0	19,4	38,9	58,3	18,5	9,5	6,0	4,4	1,3
wieś.....	2002	100,0	9,4	31,0	40,4	19,5	12,8	13,5	10,2	2,6
	2011	100,0	13,8	32,0	45,8	15,9	11,1	11,1	8,7	3,2
sieradzki.....	2002	100,0	13,0	36,9	49,9	21,1	12,7	9,2	5,9	1,1
	2011	100,0	18,3	36,1	54,5	17,1	10,2	7,7	5,1	1,7
miasta.....	2002	100,0	14,9	40,0	54,9	23,6	10,9	6,0	3,8	0,8
	2011	100,0	21,1	39,9	60,9	18,7	8,4	5,2	3,3	1,1
wieś.....	2002	100,0	11,0	33,8	44,8	18,7	14,5	12,5	7,9	1,5
	2011	100,0	15,4	32,0	47,4	15,3	12,2	10,3	7,0	2,3
skierniewicki...	2002	100,0	10,4	35,4	45,8	19,3	14,1	12,2	7,1	1,3
	2011	100,0	16,9	36,1	53,0	14,8	12,4	9,7	5,6	1,6
wieś.....	2002	100,0	10,4	35,4	45,8	19,3	14,1	12,2	7,1	1,3
	2011	100,0	16,9	36,1	53,0	14,8	12,4	9,7	5,6	1,6
tomaszowski....	2002	100,0	12,8	37,9	50,8	23,8	10,6	8,1	5,4	1,3
	2011	100,0	18,9	37,7	56,5	18,9	8,9	6,9	5,2	1,8
miasta.....	2002	100,0	14,2	39,3	53,5	24,9	9,4	6,4	4,7	1,3
	2011	100,0	20,2	39,1	59,3	20,6	7,7	5,4	4,4	1,5
wieś.....	2002	100,0	10,8	35,9	46,7	22,1	12,6	10,7	6,6	1,3
	2011	100,0	16,7	35,4	52,1	16,1	10,9	9,2	6,4	2,2

a Nie uwzględniono mieszkań o nieustalonej liczbie izb. *b* W każdorazowym podziale administracyjnym. *c* Bez izb przeznaczonych do działalności gospodarczej.

**TABL. X. MIESZKANIA^a ZAMIESZKANE STAŁE I LUDNOŚĆ W MIESZKANIACH
WEDŁUG LICZBY OSÓB NA 1 IZBĘ ORAZ POWIATÓW^{bc} (cd.)**

WYSZCZEGÓLNIENIE	Ogółem	O liczbie osób na 1 izbę								
		poniżej 0,50 osoby	0,50 - 0,99	poniżej 1,00 osoby	1,00	1,01 - 1,49	1,50 - 1,99	2,00 - 2,99	3,00 osoby i więcej	
W ODSETKACH (cd.)										
Mieszkania (dok.)										
Powiaty (dok.):										
wieluński.....	2002	100,0	14,5	38,4	52,9	20,0	13,9	8,4	4,2	0,6
	2011	100,0	20,4	36,8	57,2	16,5	11,7	7,3	4,0	0,9
miasta.....	2002	100,0	17,4	38,6	56,0	23,4	13,1	5,0	2,2	0,3
	2011	100,0	24,0	38,0	62,0	19,5	9,3	4,5	2,4	0,6
wieś.....	2002	100,0	12,8	38,2	51,0	18,0	14,3	10,5	5,4	0,8
	2011	100,0	18,1	36,0	54,1	14,6	13,2	9,1	4,9	1,1
wieruszowski...	2002	100,0	15,2	40,4	55,6	18,2	13,0	8,0	4,5	0,8
	2011	100,0	21,3	39,0	60,4	15,2	10,8	7,1	3,6	1,0
miasta.....	2002	100,0	17,8	42,7	60,5	20,0	10,0	5,2	3,6	0,6
	2011	100,0	25,6	41,2	66,9	15,3	7,8	5,1	2,8	0,6
wieś.....	2002	100,0	14,3	39,6	53,9	17,6	13,9	8,9	4,8	0,8
	2011	100,0	19,9	38,3	58,1	15,1	11,9	7,8	4,0	1,1
zduńskowolski.	2002	100,0	13,0	37,9	50,9	23,5	12,0	7,6	4,7	1,3
	2011	100,0	18,6	38,1	56,6	18,6	9,5	6,6	4,6	1,4
miasta.....	2002	100,0	13,9	38,9	52,8	24,5	11,1	6,4	4,0	1,2
	2011	100,0	19,7	39,2	58,9	20,2	8,9	5,5	3,9	1,2
wieś.....	2002	100,0	10,4	35,0	45,5	20,7	14,6	11,2	6,7	1,4
	2011	100,0	15,5	34,9	50,4	14,5	11,2	9,6	6,6	1,8
zgierski.....	2002	100,0	13,7	39,0	52,8	24,4	10,4	6,6	4,6	1,2
	2011	100,0	20,5	37,0	57,5	18,6	7,7	5,7	4,6	1,6
miasta.....	2002	100,0	14,0	39,8	53,7	25,1	9,8	6,0	4,2	1,2
	2011	100,0	20,5	38,4	58,9	19,9	7,4	5,3	4,4	1,5
wieś.....	2002	100,0	13,0	36,5	49,4	21,9	12,6	9,1	5,7	1,3
	2011	100,0	20,2	32,6	52,8	14,3	8,8	7,0	5,2	2,0
Miasta na prawach powiatu:										
Łódź.....	2002	100,0	15,0	40,7	55,7	26,0	6,9	5,1	4,5	1,8
	2011	100,0	22,6	39,8	62,3	21,8	5,4	4,2	3,9	1,7
Piotrków Trybunalski	2002	100,0	12,8	39,7	52,5	24,4	9,5	6,7	5,3	1,6
	2011	100,0	21,3	39,4	60,7	19,9	7,5	5,6	4,1	1,4
Skierniewice....	2002	100,0	15,0	41,3	56,3	23,9	10,7	5,1	3,3	0,7
	2011	100,0	23,4	40,8	64,2	18,5	8,1	4,8	2,8	0,8

a Nie uwzględniono mieszkań o niustalanej liczbie izb. *b* W każdorazowym podziale administracyjnym. *c* Bez izb przeznaczonych do działalności gospodarczej.

**TABL. X. MIESZKANIA^a ZAMIESZKANE STAŁE I LUDNOŚĆ W MIESZKANIACH
WEDŁUG LICZBY OSÓB NA 1 IZBĘ ORAZ POWIATÓW^{bc} (cd.)**

WYSZCZEGÓLNIENIE	Ogółem	O liczbie osób na 1 izbę								
		poniżej 0,50 osoby	0,50 - 0,99	poniżej 1,00 osoby	1,00	1,01 - 1,49	1,50 - 1,99	2,00 - 2,99	3,00 osoby i więcej	
W ODSETKACH (cd.)										
Ludność w mieszkaniach										
OGÓLEM.....	2002	100,0	5,7	32,4	38,1	24,6	15,8	11,2	7,9	2,3
	2011	100,0	8,9	33,6	42,5	20,7	13,5	10,1	7,9	3,3
miasta.....	2002	100,0	6,4	34,4	40,8	27,5	14,3	8,7	6,5	2,3
	2011	100,0	10,2	35,8	45,9	23,5	12,0	8,1	6,5	2,8
wieś.....	2002	100,0	4,5	28,8	33,2	19,3	18,6	15,8	10,4	2,5
	2011	100,0	6,7	29,8	36,5	15,9	16,2	13,7	10,3	4,2
Powiaty:										
bełchatowski....	2002	100,0	5,0	31,5	36,5	26,3	18,4	11,2	6,1	1,4
	2011	100,0	8,6	36,2	44,9	19,7	14,3	9,9	6,6	2,7
miasta.....	2002	100,0	4,8	31,4	36,3	29,6	19,3	9,0	4,7	1,1
	2011	100,0	9,3	37,8	47,1	22,9	14,1	8,2	4,4	1,8
wieś.....	2002	100,0	5,2	31,7	36,9	20,5	16,8	15,2	8,6	2,0
	2011	100,0	7,6	33,8	41,4	14,7	14,5	12,4	10,1	4,1
brzeziński.....	2002	100,0	5,0	29,8	34,7	23,8	17,2	12,5	9,2	2,2
	2011	100,0	7,6	31,5	39,1	19,2	14,2	11,8	9,5	4,0
miasta.....	2002	100,0	5,2	31,1	36,2	27,3	15,9	9,0	8,8	2,2
	2011	100,0	9,2	33,6	42,9	21,9	12,1	9,7	7,5	3,8
wieś.....	2002	100,0	4,8	28,9	33,7	21,5	18,1	14,8	9,5	2,2
	2011	100,0	6,6	30,1	36,6	17,3	15,6	13,2	10,8	4,1
kutnowski.....	2002	100,0	5,2	30,6	35,7	23,7	17,3	11,9	8,9	2,5
	2011	100,0	8,0	32,0	40,1	20,5	14,3	10,8	8,7	3,8
miasta.....	2002	100,0	6,1	33,9	40,0	26,7	16,0	8,9	6,3	2,1
	2011	100,0	9,6	36,5	46,1	22,8	13,0	8,4	6,2	2,5
wieś.....	2002	100,0	3,9	25,9	29,7	19,5	19,2	16,0	12,7	2,9
	2011	100,0	5,8	25,7	31,5	17,3	16,1	14,3	12,2	5,7
łaski.....	2002	100,0	5,3	31,5	36,7	23,5	17,0	12,5	8,2	1,9
	2011	100,0	8,6	33,1	41,7	19,1	15,1	11,0	8,2	2,9
miasta.....	2002	100,0	5,9	33,5	39,4	30,4	16,1	8,2	4,9	1,0
	2011	100,0	9,7	36,7	46,4	24,5	13,3	7,8	5,1	1,8
wieś.....	2002	100,0	4,9	30,2	35,2	19,5	17,6	15,1	10,2	2,5
	2011	100,0	8,0	31,1	39,1	15,9	16,2	12,8	10,0	3,5
łęczycki.....	2002	100,0	4,5	29,1	33,6	20,0	18,0	14,8	10,7	3,0
	2011	100,0	6,9	30,0	36,9	18,4	16,5	12,6	10,3	3,7
miasta.....	2002	100,0	5,3	30,1	35,4	24,7	15,0	11,8	9,5	3,6
	2011	100,0	8,8	32,1	41,0	23,4	12,7	10,2	9,0	2,9
wieś.....	2002	100,0	4,1	28,7	32,8	18,1	19,2	16,0	11,1	2,7
	2011	100,0	6,1	29,1	35,2	16,3	18,1	13,5	10,8	4,0

a Nie uwzględniono mieszkań o niustalanej liczbie izb. *b* W każdorazowym podziale administracyjnym. *c* Bez izb przeznaczonych do działalności gospodarczej.

**TABL. X. MIESZKANIA^a ZAMIESZKANE STAŁE I LUDNOŚĆ W MIESZKANIACH
WEDŁUG LICZBY OSÓB NA 1 IZBĘ ORAZ POWIATÓW^{bc} (cd.)**

WYSZCZEGÓLNIENIE	Ogółem	O liczbie osób na 1 izbę								
		poniżej 0,50 osoby	0,50 - 0,99	poniżej 1,00 osoby	1,00	1,01 - 1,49	1,50 - 1,99	2,00 - 2,99	3,00 osoby i więcej	
W ODSETKACH (cd.)										
Ludność w mieszkaniach (cd.)										
Powiaty (cd.):										
łowicki.....	2002	100,0	5,8	33,8	39,7	21,2	19,0	11,5	6,0	1,4
	2011	100,0	8,5	35,5	44,0	18,8	16,6	10,0	6,5	1,9
miasta.....	2002	100,0	6,9	36,1	43,0	24,6	17,0	8,7	5,5	1,2
	2011	100,0	10,4	38,6	49,0	21,3	13,7	7,5	5,7	1,7
wieś.....	2002	100,0	5,2	32,5	37,8	19,3	20,1	13,1	6,3	1,5
	2011	100,0	7,4	33,7	41,1	17,4	18,3	11,4	7,0	2,0
łódzki wschodni	2002	100,0	6,4	35,3	41,7	23,0	16,0	10,8	6,2	1,6
	2011	100,0	9,2	33,9	43,1	16,6	13,4	9,8	8,0	3,1
miasta.....	2002	100,0	6,5	36,9	43,4	25,5	14,8	9,5	5,2	1,6
	2011	100,0	10,1	35,6	45,7	19,2	13,1	8,8	7,0	1,7
wieś.....	2002	100,0	6,4	34,5	40,9	21,8	16,6	11,4	6,6	1,6
	2011	100,0	8,7	33,0	41,7	15,1	13,5	10,3	8,5	3,9
opoczyński.....	2002	100,0	3,7	24,9	28,5	19,5	19,4	16,9	12,4	3,2
	2011	100,0	6,3	28,8	35,1	17,4	15,9	14,5	11,4	4,3
miasta.....	2002	100,0	4,9	30,0	34,9	23,6	20,4	11,6	7,6	1,9
	2011	100,0	8,5	34,2	42,8	21,9	14,7	9,9	7,4	2,2
wieś.....	2002	100,0	3,0	22,3	25,3	17,5	18,9	19,6	14,8	3,9
	2011	100,0	5,2	26,0	31,2	15,2	16,4	16,9	13,5	5,3
pabianicki.....	2002	100,0	6,5	34,3	40,8	26,7	14,6	9,1	6,8	2,0
	2011	100,0	9,7	34,8	44,4	22,0	12,1	9,0	6,9	2,8
miasta.....	2002	100,0	6,6	34,3	40,9	28,3	14,1	8,2	6,5	2,1
	2011	100,0	9,9	35,3	45,2	23,9	12,0	8,2	6,7	2,6
wieś.....	2002	100,0	6,0	34,4	40,4	22,0	16,1	11,8	7,8	1,9
	2011	100,0	8,9	33,4	42,3	17,1	12,3	11,0	7,5	3,3
pajęczański.....	2002	100,0	5,0	31,6	36,6	19,0	19,0	14,6	8,9	1,9
	2011	100,0	7,5	33,2	40,7	16,9	15,9	13,0	8,9	2,8
miasta.....	2002	100,0	6,5	36,7	43,2	22,0	18,2	9,3	6,4	0,8
	2011	100,0	9,7	39,7	49,5	19,9	13,4	7,9	6,2	1,3
wieś.....	2002	100,0	4,6	30,0	34,5	18,0	19,2	16,3	9,7	2,2
	2011	100,0	6,8	31,0	37,8	15,9	16,8	14,7	9,8	3,3
piotrkowski.....	2002	100,0	4,4	29,7	34,1	19,5	18,5	15,2	10,0	2,7
	2011	100,0	7,1	31,4	38,5	15,5	15,8	12,9	10,0	4,8
miasta.....	2002	100,0	5,7	33,6	39,4	22,8	14,3	10,6	10,4	2,6
	2011	100,0	9,9	34,1	44,0	15,6	14,2	9,7	8,4	4,5
wieś.....	2002	100,0	4,3	29,4	33,7	19,3	18,8	15,5	9,9	2,7
	2011	100,0	6,8	31,1	37,9	15,5	16,0	13,3	10,2	4,8

a Nie uwzględniono mieszkań o nieustalanej liczbie izb. *b* W każdorazowym podziale administracyjnym. *c* Bez izb przeznaczonych do działalności gospodarczej.

**TABL. X. MIESZKANIA^a ZAMIESZKANE STAŁE I LUDNOŚĆ W MIESZKANIACH
WEDŁUG LICZBY OSÓB NA 1 IZBĘ ORAZ POWIATÓW^{bc} (cd.)**

WYSZCZEGÓLNIENIE	Ogółem	O liczbie osób na 1 izbę								
		poniżej 0,50 osoby	0,50 - 0,99	poniżej 1,00 osoby	1,00	1,01 - 1,49	1,50 - 1,99	2,00 - 2,99	3,00 osoby i więcej	
W ODSETKACH (cd.)										
Ludność w mieszkaniach (cd.)										
Powiaty (cd.):										
podębicki.....	2002	100,0	5,3	29,4	34,6	21,0	17,4	14,7	10,0	2,3
	2011	100,0	8,2	30,5	38,7	17,8	15,5	13,1	9,4	3,5
miasta.....	2002	100,0	7,1	35,3	42,4	24,9	15,7	8,7	6,4	1,9
	2011	100,0	10,6	37,4	48,0	22,2	12,4	7,9	5,8	2,5
wieś.....	2002	100,0	4,6	27,4	32,0	19,6	18,0	16,7	11,2	2,5
	2011	100,0	7,3	28,1	35,4	16,3	16,6	14,9	10,7	3,9
radomszczański	2002	100,0	5,2	30,0	35,2	22,2	17,0	13,4	9,7	2,4
	2011	100,0	7,7	31,3	39,0	18,4	14,9	12,1	9,7	4,4
miasta.....	2002	100,0	6,3	33,6	39,9	25,5	16,7	9,7	6,7	1,6
	2011	100,0	9,4	35,2	44,6	21,2	14,4	8,9	6,9	2,6
wieś.....	2002	100,0	4,2	26,9	31,1	19,3	17,2	16,8	12,4	3,2
	2011	100,0	6,2	27,8	34,0	15,9	15,3	14,9	12,2	5,9
rawski.....	2002	100,0	4,1	26,3	30,4	20,3	18,2	15,1	12,2	3,4
	2011	100,0	6,2	28,8	35,1	17,2	15,2	13,5	11,5	5,0
miasta.....	2002	100,0	5,1	31,8	36,9	24,7	19,1	9,7	7,6	2,0
	2011	100,0	8,1	34,4	42,6	20,0	14,8	9,9	7,6	3,4
wieś.....	2002	100,0	3,4	22,3	25,6	17,0	17,5	19,0	15,4	4,5
	2011	100,0	4,8	24,7	29,5	15,1	15,4	16,1	14,3	6,2
sieradzki.....	2002	100,0	4,9	29,5	34,5	21,1	18,2	14,3	9,7	2,1
	2011	100,0	7,0	29,9	36,9	18,1	15,4	12,6	9,3	4,3
miasta.....	2002	100,0	6,4	33,9	40,3	26,0	16,5	9,7	6,2	1,3
	2011	100,0	9,3	35,3	44,5	21,8	13,7	9,2	6,1	2,4
wieś.....	2002	100,0	3,8	26,1	30,0	17,4	19,5	17,9	12,5	2,7
	2011	100,0	5,3	25,6	30,9	15,1	16,8	15,3	11,8	5,7
skierniewicki...	2002	100,0	3,6	26,7	30,3	18,1	19,7	18,3	11,2	2,1
	2011	100,0	6,1	30,1	36,2	15,4	18,1	15,3	9,7	3,2
wieś.....	2002	100,0	3,6	26,7	30,3	18,1	19,7	18,3	11,2	2,1
	2011	100,0	6,1	30,1	36,2	15,4	18,1	15,3	9,7	3,2
tomaszowski....	2002	100,0	5,2	31,0	36,2	24,3	16,3	12,4	8,5	2,2
	2011	100,0	7,9	32,1	40,0	19,7	14,4	11,2	9,1	3,9
miasta.....	2002	100,0	6,1	33,4	39,5	26,7	14,9	9,6	7,2	2,1
	2011	100,0	9,0	34,5	43,5	22,8	12,9	8,8	7,7	3,2
wieś.....	2002	100,0	4,1	28,0	32,0	21,4	18,1	15,9	10,2	2,4
	2011	100,0	6,5	29,3	35,8	16,1	16,1	14,2	10,7	4,8

a Nie uwzględniono mieszkań o nieustalonej liczbie izb. *b* W każdorazowym podziale administracyjnym. *c* Bez izb przeznaczonych do działalności gospodarczej.

**TABL. X. MIESZKANIA^a ZAMIESZKANE STAŁE I LUDNOŚĆ W MIESZKANIACH
WEDŁUG LICZBY OSÓB NA 1 IZBĘ ORAZ POWIATÓW^{bc} (dok.)**

WYSZCZEGÓLNIENIE	Ogółem	O liczbie osób na 1 izbę								
		poniżej 0,50 osoby	0,50 - 0,99	poniżej 1,00 osoby	1,00	1,01 - 1,49	1,50 - 1,99	2,00 - 2,99	3,00 osoby i więcej	
W ODSETKACH (dok.)										
Ludność w mieszkaniach (dok.)										
Powiaty (dok.):										
wieluński.....	2002	100,0	5,5	31,8	37,4	21,0	20,0	13,2	7,2	1,2
	2011	100,0	8,0	32,4	40,5	18,2	17,9	12,2	7,3	2,0
miasta.....	2002	100,0	7,7	33,4	41,0	26,6	20,0	8,2	3,5	0,6
	2011	100,0	10,9	35,1	46,0	23,2	15,1	8,2	4,5	1,2
wieś.....	2002	100,0	4,6	31,1	35,7	18,4	20,1	15,5	8,8	1,5
	2011	100,0	6,7	31,3	38,0	15,9	19,1	14,0	8,5	2,3
wieruszowski...	2002	100,0	6,0	35,1	41,1	19,0	18,9	12,4	7,3	1,3
	2011	100,0	8,6	35,7	44,2	17,3	16,8	11,8	6,5	2,0
miasta.....	2002	100,0	8,4	39,5	47,9	22,3	14,8	8,4	5,8	0,9
	2011	100,0	11,8	39,2	51,0	18,4	13,2	9,4	5,2	1,2
wieś.....	2002	100,0	5,4	34,0	39,4	18,1	20,0	13,5	7,7	1,4
	2011	100,0	7,7	34,7	42,4	17,0	17,7	12,4	6,9	2,1
zduńskowolski.	2002	100,0	5,1	30,7	35,8	24,2	18,0	12,0	7,7	2,2
	2011	100,0	7,7	32,7	40,4	20,0	15,1	10,9	8,5	2,8
miasta.....	2002	100,0	5,8	32,5	38,3	26,4	17,1	9,9	6,2	2,1
	2011	100,0	8,6	34,6	43,3	22,4	14,6	9,1	6,9	2,3
wieś.....	2002	100,0	3,7	26,6	30,3	19,4	20,1	16,7	10,9	2,5
	2011	100,0	5,7	28,6	34,4	14,7	16,0	14,7	11,9	3,8
zgierski.....	2002	100,0	5,8	32,9	38,7	25,7	16,2	10,3	7,0	2,0
	2011	100,0	8,8	32,6	41,5	20,1	12,9	9,4	8,3	3,5
miasta.....	2002	100,0	6,0	34,3	40,3	27,0	15,4	9,0	6,4	1,9
	2011	100,0	9,0	34,2	43,2	21,9	12,6	8,7	7,8	3,3
wieś.....	2002	100,0	5,1	29,1	34,2	22,0	18,7	13,8	9,0	2,2
	2011	100,0	8,2	28,6	36,8	15,3	13,7	11,2	9,6	4,2
Miasta na prawach powiatu:										
Łódź.....	2002	100,0	6,8	35,2	42,0	28,5	12,1	8,0	6,6	2,8
	2011	100,0	11,0	36,0	47,0	25,1	10,3	7,4	6,3	3,1
Piotrków Trybunalski	2002	100,0	5,5	33,2	38,7	25,7	14,8	10,1	7,9	2,8
	2011	100,0	9,6	34,9	44,5	22,4	12,9	9,3	7,2	2,8
Skierniewice....	2002	100,0	10,8	38,1	48,9	21,9	13,6	8,2	4,9	1,7
	2011	100,0	6,5	36,4	42,9	26,5	16,3	8,0	5,1	1,3

a Nie uwzględniono mieszkań o niestalonej liczbie izb. *b* W każdorazowym podziale administracyjnym. *c* Bez izb przeznaczonych do działalności gospodarczej.

**TABL. XI. MIESZKANIA ZAMIESZKANE STAŁE I LUDNOŚĆ W MIESZKANIACH
WEDŁUG POWIERZCHNI UŻYTKOWEJ PRZYPADAJĄCEJ NA 1 OSOBĘ ORAZ POWIATÓW**

WYSZCZEGÓLNIENIE	Ogółem	O powierzchni użytkowej w m ² na 1 osobę ^{ab}							
		poniżej 5,0	5,0 - 6,9	7,0 - 9,9	10,0 - 14,9	15,0 - 19,9	20,0 - 29,9	30,0 i więcej	
W LICZBACH BEZWZGLĘDNYCH									
Mieszkania									
OGÓLEM.....	2002	869243	2854	11611	46665	152981	176987	216560	260582
	2011	884298	4471	12017	40054	124354	147779	202465	335590
miasta.....	2002	620477	1746	7520	35489	114886	137016	153041	170445
	2011	636837	2510	7453	29975	93185	115543	148893	231895
wieś.....	2002	248766	1108	4091	11176	38095	39971	63519	90137
	2011	247461	1961	4564	10079	31169	32236	53572	103695
Powiaty:									
belchatowski.....	2002	33395	94	350	1542	6708	7337	7545	9806
	2011	35315	200	458	1360	4973	5929	7844	13804
miasta.....	2002	21404	35	181	1086	4990	5530	4494	5086
	2011	22778	84	199	859	3517	4507	5148	8133
wieś.....	2002	11991	59	169	456	1718	1807	3051	4720
	2011	12537	116	259	501	1456	1422	2696	5671
brzeziński.....	2002	9480	43	141	442	1555	1752	2384	3117
	2011	9603	80	155	450	1207	1434	2120	3894
miasta.....	2002	4061	10	47	231	733	899	967	1148
	2011	4327	27	50	237	556	718	959	1687
wieś.....	2002	5419	33	94	211	822	853	1417	1969
	2011	5276	53	105	213	651	716	1161	2207
kutnowski.....	2002	34151	153	616	2592	6937	7180	7636	9033
	2011	34111	238	599	2162	5587	6310	7333	11234
miasta.....	2002	21620	84	356	1819	4747	5074	4525	5011
	2011	22255	121	323	1501	3821	4678	4731	6853
wieś.....	2002	12531	69	260	773	2190	2106	3111	4022
	2011	11856	117	276	661	1766	1632	2602	4381
łaski.....	2002	15725	54	241	796	2834	2857	3783	5157
	2011	15861	88	261	661	2265	2399	3402	6405
miasta.....	2002	6517	17	69	381	1471	1441	1464	1672
	2011	6640	25	84	305	1119	1274	1505	2244
wieś.....	2002	9208	37	172	415	1363	1416	2319	3485
	2011	9221	63	177	356	1146	1125	1897	4161
łęczycki.....	2002	15694	86	308	1067	2774	2865	3644	4942
	2011	15555	102	266	912	2329	2444	3409	5797
miasta.....	2002	5492	34	136	539	1209	1203	1098	1271
	2011	5725	32	92	479	986	1144	1143	1803
wieś.....	2002	10202	52	172	528	1565	1662	2546	3671
	2011	9830	70	174	433	1343	1300	2266	3994

a Bez powierzchni wykorzystywanych wyłącznie do prowadzenia działalności gospodarczej. *b* W podziale nie uwzględniono mieszkań o niustalonej powierzchni.

**TABL. XI. MIESZKANIA ZAMIESZKANE STAŁE I LUDNOŚĆ W MIESZKANIACH
WEDŁUG POWIERZCHNI UŻYTKOWEJ PRZYPADAJĄCEJ NA 1 OSOBĘ ORAZ POWIATÓW (cd.)**

WYSZCZEGÓLNIENIE	Ogółem	O powierzchni użytkowej w m ² na 1 osobę ^{ab}							
		poniżej 5,0	5,0 - 6,9	7,0 - 9,9	10,0 - 14,9	15,0 - 19,9	20,0 - 29,9	30,0 i więcej	
W LICZBACH BEZWZGLĘDNYCH (cd.)									
Mieszkania (cd.)									
Powiaty (cd.):									
łowicki.....	2002	23915	56	258	1040	3481	4251	6100	8439
	2011	24066	87	257	867	2891	3716	5641	9996
miasta.....	2002	10086	25	114	625	1822	2149	2395	2943
	2011	10581	36	116	481	1479	1923	2453	3964
wieś.....	2002	13829	31	144	415	1659	2102	3705	5496
	2011	13485	51	141	386	1412	1793	3188	6032
łódzki wschodni.....	2002	19456	66	252	789	2685	3121	5004	7417
	2011	20447	155	311	823	2136	2482	4032	9045
miasta.....	2002	6706	16	88	343	1080	1314	1652	2208
	2011	7851	34	98	379	923	1175	1672	3238
wieś.....	2002	12750	50	164	446	1605	1807	3352	5209
	2011	12596	121	213	444	1213	1307	2360	5807
opoczyński.....	2002	21966	120	429	1536	4187	3907	5074	6703
	2011	22423	153	415	1203	3415	3380	4811	8617
miasta.....	2002	8156	39	164	807	1765	1589	1696	2093
	2011	8697	44	152	611	1442	1460	1805	3074
wieś.....	2002	13810	81	265	729	2422	2318	3378	4610
	2011	13726	109	263	592	1973	1920	3006	5543
pabianicki.....	2002	43306	98	509	2070	6776	9282	11086	13467
	2011	44657	178	576	1865	5680	7672	10148	17210
miasta.....	2002	34082	74	373	1741	5585	7929	8690	9687
	2011	34488	124	405	1541	4681	6574	8159	12506
wieś.....	2002	9224	24	136	329	1191	1353	2396	3780
	2011	10169	54	171	324	999	1098	1989	4704
pajęczański.....	2002	14659	54	238	870	2465	2410	3590	5027
	2011	14554	128	226	710	2033	2115	3212	5845
miasta.....	2002	3915	9	71	353	740	665	907	1169
	2011	4131	14	62	271	565	661	925	1561
wieś.....	2002	10744	45	167	517	1725	1745	2683	3858
	2011	10423	114	164	439	1468	1454	2287	4284
piotrkowski.....	2002	24444	111	465	1276	3774	3993	6264	8538
	2011	24622	234	481	1095	3052	3199	5459	10287
miasta.....	2002	1855	10	49	115	296	284	464	636
	2011	2571	27	62	119	290	295	543	1133
wieś.....	2002	22589	101	416	1161	3478	3709	5800	7902
	2011	22051	207	419	976	2762	2904	4916	9154

a Bez powierzchni wykorzystywanych wyłącznie do prowadzenia działalności gospodarczej. *b* W podziale nie uwzględniono mieszkań o niustalonej powierzchni.

**TABL. XI. MIESZKANIA ZAMIESZKANE STAŁE I LUDNOŚĆ W MIESZKANIACH
WEDŁUG POWIERZCHNI UŻYTKOWEJ PRZYPADAJĄCEJ NA 1 OSOBĘ ORAZ POWIATÓW (cd.)**

WYSZCZEGÓLNIENIE	Ogółem	O powierzchni użytkowej w m ² na 1 osobę ^{ab}							
		poniżej 5,0	5,0 - 6,9	7,0 - 9,9	10,0 - 14,9	15,0 - 19,9	20,0 - 29,9	30,0 i więcej	
W LICZBACH BEZWZGLĘDNYCH (cd.)									
Mieszkania (cd.)									
Powiaty (cd.):									
podębicki.....	2002	12597	57	217	602	2003	2187	3106	4424
	2011	12563	80	230	494	1639	1807	2780	5205
miasta.....	2002	3638	10	56	234	710	756	790	1082
	2011	3880	20	54	166	590	683	825	1490
wieś.....	2002	8959	47	161	368	1293	1431	2316	3342
	2011	8683	60	176	328	1049	1124	1955	3715
radomszczański.....	2002	36566	121	552	1972	6076	6591	9066	12166
	2011	35984	252	613	1749	4952	5558	7914	14248
miasta.....	2002	18648	43	227	1133	3220	3788	4446	5782
	2011	18656	92	239	945	2593	3272	4107	7120
wieś.....	2002	17918	78	325	839	2856	2803	4620	6384
	2011	17328	160	374	804	2359	2286	3807	7128
rawski.....	2002	14128	108	305	989	2677	2597	3235	4109
	2011	14376	147	322	852	2157	2257	3100	5089
miasta.....	2002	6591	41	137	594	1358	1346	1440	1665
	2011	6952	80	143	500	1120	1204	1478	2292
wieś.....	2002	7537	67	168	395	1319	1251	1795	2444
	2011	7424	67	179	352	1037	1053	1622	2797
sieradzki.....	2002	34319	130	518	1906	6231	6525	8122	10862
	2011	34637	252	556	1704	5026	5498	7445	12833
miasta.....	2002	17278	47	223	1086	3531	3748	3848	4790
	2011	18042	82	229	971	2860	3294	3901	6290
wieś.....	2002	17041	83	295	820	2700	2777	4274	6072
	2011	16595	170	327	733	2166	2204	3544	6543
skierniewicki.....	2002	9972	47	168	430	1594	1713	2619	3373
	2011	9989	56	171	361	1260	1434	2292	4123
wieś.....	2002	9972	47	168	430	1594	1713	2619	3373
	2011	9989	56	171	361	1260	1434	2292	4123
tomaszowski.....	2002	38905	131	591	2288	6965	7948	9547	11409
	2011	39155	251	736	2028	5844	6727	8704	14093
miasta.....	2002	23604	70	334	1506	4492	5319	5544	6329
	2011	24152	127	411	1328	3749	4573	5362	8309
wieś.....	2002	15301	61	257	782	2473	2629	4003	5080
	2011	15003	124	325	700	2095	2154	3342	5784

a Bez powierzchni wykorzystywanych wyłącznie do prowadzenia działalności gospodarczej. *b* W podziale nie uwzględniono mieszkań o niustalonej powierzchni.

**TABL. XI. MIESZKANIA ZAMIESZKANE STAŁE I LUDNOŚĆ W MIESZKANIACH
WEDŁUG POWIERZCHNI UŻYTKOWEJ PRZYPADAJĄCEJ NA 1 OSOBĘ ORAZ POWIATÓW (cd.)**

WYSZCZEGÓLNIENIE	Ogółem	O powierzchni użytkowej w m ² na 1 osobę ^{ab}							
		poniżej 5,0	5,0 - 6,9	7,0 - 9,9	10,0 - 14,9	15,0 - 19,9	20,0 - 29,9	30,0 i więcej	
W LICZBACH BEZWZGLĘDNYCH (cd.)									
Mieszkania (dok.)									
Powiaty (dok.):									
wieluński.....	2002	21727	51	219	1042	3725	4041	5162	7484
	2011	22121	92	249	932	3089	3643	4681	8889
miasta.....	2002	8194	2	49	544	1659	1856	1727	2357
	2011	8548	18	71	456	1319	1734	1734	3074
wieś.....	2002	13533	49	170	498	2066	2185	3435	5127
	2011	13573	74	178	476	1770	1909	2947	5815
wieruszowski.....	2002	11329	38	142	528	1707	1844	2755	4312
	2011	11539	44	159	440	1435	1586	2584	5064
miasta.....	2002	2823	7	35	209	495	486	618	973
	2011	2963	5	41	163	407	413	644	1242
wieś.....	2002	8506	31	107	319	1212	1358	2137	3339
	2011	8576	39	118	277	1028	1173	1940	3822
zduńskowolski.....	2002	21375	63	281	1182	4081	4498	5024	6235
	2011	22093	103	294	1073	3434	3947	4783	7862
miasta.....	2002	15689	42	191	926	3114	3493	3520	4393
	2011	16226	61	195	835	2611	3162	3511	5602
wieś.....	2002	5686	21	90	256	967	1005	1504	1842
	2011	5867	42	99	238	823	785	1272	2260
zgierski.....	2002	53820	173	743	3158	9309	11350	13386	15681
	2011	56551	362	949	2858	7562	9271	12293	20823
miasta.....	2002	41804	131	552	2669	7432	9409	10328	11269
	2011	43298	268	694	2373	6169	7828	9810	15053
wieś.....	2002	12016	42	191	489	1877	1941	3058	4412
	2011	13253	94	255	485	1393	1443	2483	5770
Miasta na prawach powiatu:									
Łódź.....	2002	314569	822	3372	15510	56451	68684	82280	87254
	2011	318292	995	3099	12904	45866	56563	78287	118333
Piotrków Trybunalski	2002	27377	131	489	2078	5069	6382	6261	6955
	2011	28314	129	449	1655	4198	5295	6243	10111
Skierniewice.....	2002	16368	47	207	960	2917	3672	3887	4672
	2011	17470	65	185	896	2324	3113	3948	6783

a Bez powierzchni wykorzystywanych wyłącznie do prowadzenia działalności gospodarczej. *b* W podziale nie uwzględniono mieszkań o nieustalonej powierzchni.

**TABL. XI. MIESZKANIA ZAMIESZKANE STAŁE I LUDNOŚĆ W MIESZKANIACH
WEDŁUG POWIERZCHNI UŻYTKOWEJ PRZYPADAJĄCEJ NA 1 OSOBĘ ORAZ POWIATÓW (cd.)**

WYSZCZEGÓLNIENIE	Ogółem	O powierzchni użytkowej w m ² na 1 osobę ^{ab}							
		poniżej 5,0	5,0 - 6,9	7,0 - 9,9	10,0 - 14,9	15,0 - 19,9	20,0 - 29,9	30,0 i więcej	
W LICZBACH BEZWZGLĘDNYCH (cd.)									
Ludność w mieszkaniach									
OGÓLEM.....	2002	2587391	17413	61048	220393	620981	584278	596860	483226
	2011	2509880	32436	69857	198531	517642	490863	560537	590930
miasta.....	2002	1676905	9678	36590	157056	427093	406745	364217	274732
	2011	1605245	15393	39387	136621	349021	340121	351855	352998
wieś.....	2002	910486	7735	24458	63337	193888	177533	232643	208494
	2011	904635	17043	30470	61910	168621	150742	208682	237932
Powiaty:									
bełchatowski.....	2002	111385	649	1997	8142	30020	27150	23027	20361
	2011	112081	1577	2847	7565	23113	22194	24509	28033
miasta.....	2002	70903	237	1056	5648	21666	19592	12562	10137
	2011	68019	623	1190	4646	15389	15713	14328	15122
wieś.....	2002	40482	412	941	2494	8354	7558	10465	10224
	2011	44062	954	1657	2919	7724	6481	10181	12911
brzeziński.....	2002	30650	257	756	2169	6714	6467	7645	6481
	2011	30569	563	961	2357	5662	5521	6924	7862
miasta.....	2002	12368	61	260	1058	2943	2948	2729	2273
	2011	12326	196	298	1121	2271	2330	2762	3091
wieś.....	2002	18282	196	496	1111	3771	3519	4916	4208
	2011	18243	367	663	1236	3391	3191	4162	4771
kutnowski.....	2002	106211	988	3402	12385	28038	23154	21390	16849
	2011	100967	1938	3475	10765	22701	20103	20249	19940
miasta.....	2002	62116	528	1876	8284	17872	14688	10875	7988
	2011	59160	759	1691	6965	14201	13315	11087	10580
wieś.....	2002	44095	460	1526	4101	10166	8466	10515	8861
	2011	41807	1179	1784	3800	8500	6788	9162	9360
łaski.....	2002	51210	363	1308	4136	12417	10606	11783	10590
	2011	50055	616	1582	3601	10526	9161	10942	12664
miasta.....	2002	19204	109	337	1765	5785	4590	3653	2962
	2011	18285	129	469	1478	4495	4029	3772	3714
wieś.....	2002	32006	254	971	2371	6632	6016	8130	7628
	2011	31770	487	1113	2123	6031	5132	7170	8950
łęczycki.....	2002	54613	573	1791	5440	12171	10534	12317	11756
	2011	52006	801	1650	4789	10469	8891	11659	12847
miasta.....	2002	15656	218	772	2476	4374	3274	2530	2007
	2011	14902	202	513	2231	3557	3065	2538	2670
wieś.....	2002	38957	355	1019	2964	7797	7260	9787	9749
	2011	37104	599	1137	2558	6912	5826	9121	10177

a Bez powierzchni wykorzystywanych wyłącznie do prowadzenia działalności gospodarczej. *b* W podziale nie uwzględniono mieszkań o niestalonej powierzchni.

**TABL. XI. MIESZKANIA ZAMIESZKANE STAŁE I LUDNOŚĆ W MIESZKANIACH
WEDŁUG POWIERZCHNI UŻYTKOWEJ PRZYPADAJĄCEJ NA 1 OSOBĘ ORAZ POWIATÓW (cd.)**

WYSZCZEGÓLNIENIE	Ogółem	O powierzchni użytkowej w m ² na 1 osobę ^{ab}							
		poniżej 5,0	5,0 - 6,9	7,0 - 9,9	10,0 - 14,9	15,0 - 19,9	20,0 - 29,9	30,0 i więcej	
W LICZBACH BEZWZGLĘDNYCH (cd.)									
Ludność w mieszkaniach (cd.)									
Powiaty (cd.):									
łowicki.....	2002	83221	386	1441	5263	16193	17155	22021	19704
	2011	80553	583	1577	4595	13816	15264	20502	22334
miasta.....	2002	30382	157	571	2882	7337	7051	6829	5517
	2011	29697	198	642	2303	6008	6279	6869	7058
wieś.....	2002	52839	229	870	2381	8856	10104	15192	14187
	2011	50856	385	935	2292	7808	8985	13633	15276
łódzki wschodni.....	2002	62243	395	1327	3608	11350	11721	16757	16637
	2011	66933	1169	1946	4338	10052	10098	14508	20757
miasta.....	2002	20541	87	466	1473	4307	4473	5102	4619
	2011	23905	208	570	1811	3907	4265	5399	6709
wieś.....	2002	41702	308	861	2135	7043	7248	11655	12018
	2011	43028	961	1376	2527	6145	5833	9109	14048
opoczyński.....	2002	79303	795	2542	8437	20759	16063	17071	13599
	2011	77196	1187	2867	7037	17266	14092	16543	17065
miasta.....	2002	26498	220	909	3892	7340	5368	4801	3955
	2011	26100	340	957	3087	5943	4885	5068	5506
wieś.....	2002	52805	575	1633	4545	13419	10695	12270	9644
	2011	51096	847	1910	3950	11323	9207	11475	11559
pabianicki.....	2002	119548	563	2480	9170	26170	28994	28404	23700
	2011	119017	1094	3020	8768	22507	24065	26335	29763
miasta.....	2002	90018	418	1755	7504	20728	23721	20443	15444
	2011	86369	713	2025	6929	17611	19447	19219	19145
wieś.....	2002	29530	145	725	1666	5442	5273	7961	8256
	2011	32648	381	995	1839	4896	4618	7116	10618
pajęczański.....	2002	54313	395	1488	4838	12409	10461	13049	11647
	2011	52406	791	1447	4205	10567	9342	12130	13028
miasta.....	2002	13220	63	382	1677	3128	2342	2956	2671
	2011	13071	87	373	1358	2367	2326	2995	3343
wieś.....	2002	41093	332	1106	3161	9281	8119	10093	8976
	2011	39335	704	1074	2847	8200	7016	9135	9685
piotrkowski.....	2002	89777	805	2820	7051	19093	17505	22834	19566
	2011	90030	2299	3188	6475	16659	14725	21247	23192
miasta.....	2002	6143	63	265	589	1278	1035	1559	1346
	2011	8634	239	362	629	1444	1249	1965	2429
wieś.....	2002	83634	742	2555	6462	17815	16470	21275	18220
	2011	81396	2060	2826	5846	15215	13476	19282	20763

a Bez powierzchni wykorzystywanych wyłącznie do prowadzenia działalności gospodarczej. *b* W podziale nie uwzględniono mieszkań o nieustalonej powierzchni.

**TABL. XI. MIESZKANIA ZAMIESZKANE STAŁE I LUDNOŚĆ W MIESZKANIACH
WEDŁUG POWIERZCHNI UŻYTKOWEJ PRZYPADAJĄCEJ NA 1 OSOBĘ ORAZ POWIATÓW (cd.)**

WYSZCZEGÓLNIENIE	Ogółem	O powierzchni użytkowej w m ² na 1 osobę ^{ab}							
		poniżej 5,0	5,0 - 6,9	7,0 - 9,9	10,0 - 14,9	15,0 - 19,9	20,0 - 29,9	30,0 i więcej	
W LICZBACH BEZWZGLĘDNYCH (cd.)									
Ludność w mieszkaniach (cd.)									
Powiaty (cd.):									
podębicki.....	2002	43093	405	1276	3190	9432	8705	10545	9539
	2011	41458	642	1483	2821	7945	7403	9657	10679
miasta.....	2002	10874	63	284	1125	2799	2368	2145	2090
	2011	10703	122	315	837	2341	2135	2174	2647
wieś.....	2002	32219	342	992	2065	6633	6337	8400	7449
	2011	30755	520	1168	1984	5604	5268	7483	8032
radomszczański.....	2002	119829	854	3254	10216	27531	24894	28919	24082
	2011	116358	2248	3950	9709	23522	21270	25909	27827
miasta.....	2002	56260	260	1269	5424	13109	12651	12883	10635
	2011	54380	666	1421	4713	10994	10922	12102	12790
wieś.....	2002	63569	594	1985	4792	14422	12243	16036	13447
	2011	61978	1582	2529	4996	12528	10348	13807	15037
rawski.....	2002	49721	703	1692	5046	12385	10193	10638	8752
	2011	49408	1139	2030	4534	10414	8999	10449	10521
miasta.....	2002	20898	241	697	2782	5429	4359	4114	3258
	2011	20981	617	817	2361	4514	3886	4184	4233
wieś.....	2002	28823	462	995	2264	6956	5834	6524	5494
	2011	28427	522	1213	2173	5900	5113	6265	6288
sieradzki.....	2002	121624	915	3140	10347	29293	25841	27451	24528
	2011	119169	2467	3916	9853	24475	21773	25253	27248
miasta.....	2002	53206	293	1230	5341	14656	12480	10303	8889
	2011	52452	569	1392	4999	12041	10785	10435	11003
wieś.....	2002	68418	622	1910	5006	14637	13361	17148	15639
	2011	66717	1898	2524	4854	12434	10988	14818	16245
skierniewicki.....	2002	38492	321	983	2563	8656	8107	10051	7731
	2011	37961	451	1141	2350	7258	7120	9362	9501
wieś.....	2002	38492	321	983	2563	8656	8107	10051	7731
	2011	37961	451	1141	2350	7258	7120	9362	9501
tomaszowski.....	2002	121422	827	3130	10983	29433	27333	28126	21514
	2011	119771	1897	4413	10518	25458	23540	26141	25668
miasta.....	2002	66892	421	1681	6830	17360	16098	14137	10339
	2011	65394	857	2320	6320	14558	13770	13729	13039
wieś.....	2002	54530	406	1449	4153	12073	11235	13989	11175
	2011	54377	1040	2093	4198	10900	9770	12412	12629

a Bez powierzchni wykorzystywanych wyłącznie do prowadzenia działalności gospodarczej. *b* W podziale nie uwzględniono mieszkań o nieustalonej powierzchni.

**TABL. XI. MIESZKANIA ZAMIESZKANE STAŁE I LUDNOŚĆ W MIESZKANIACH
WEDŁUG POWIERZCHNI UŻYTKOWEJ PRZYPADAJĄCEJ NA 1 OSOBĘ ORAZ POWIATÓW (cd.)**

WYSZCZEGÓLNIENIE	Ogółem	O powierzchni użytkowej w m ² na 1 osobę ^{ab}							
		poniżej 5,0	5,0 - 6,9	7,0 - 9,9	10,0 - 14,9	15,0 - 19,9	20,0 - 29,9	30,0 i więcej	
W LICZBACH BEZWZGLĘDNYCH (dok.)									
Ludność w mieszkaniach (dok.)									
Powiaty (dok.):									
wieluński.....	2002	78519	361	1434	5667	18493	16788	18450	17315
	2011	77399	716	1648	5384	15863	15137	17307	19781
miasta.....	2002	24372	9	307	2560	6813	5941	4552	4190
	2011	23830	89	448	2253	5430	5391	4567	5243
wieś.....	2002	54147	352	1127	3107	11680	10847	13898	13125
	2011	53569	627	1200	3131	10433	9746	12740	14538
wieruszowski.....	2002	42318	257	898	2917	8648	8190	10534	10867
	2011	42005	356	1087	2605	7626	7231	10252	12203
miasta.....	2002	8813	36	203	1024	1969	1592	1829	2160
	2011	8735	30	266	815	1768	1375	1900	2430
wieś.....	2002	33505	221	695	1893	6679	6598	8705	8707
	2011	33270	326	821	1790	5858	5856	8352	9773
zduńskowolski.....	2002	67603	435	1599	5909	17821	15479	14660	11675
	2011	67485	699	1843	5722	15311	13603	14172	14526
miasta.....	2002	46904	275	1052	4448	12867	11169	9400	7671
	2011	45972	363	1162	4130	10827	10022	9324	9510
wieś.....	2002	20699	160	547	1461	4954	4310	5260	4004
	2011	21513	336	681	1592	4484	3581	4848	5016
zgierski.....	2002	158509	1008	3765	14340	36487	36507	36767	29575
	2011	162313	2672	5603	13924	30830	30304	34150	37817
miasta.....	2002	117850	761	2693	11698	27865	28574	26394	19823
	2011	117590	1855	3973	11019	23753	23905	25101	25062
wieś.....	2002	40659	247	1072	2642	8622	7933	10373	9752
	2011	44723	817	1630	2905	7077	6399	9049	12755
Miasta na prawach powiatu:									
Łódź.....	2002	775529	4132	14871	64502	196361	190954	177958	126348
	2011	720275	5247	14632	54480	159775	154656	166121	159623
Piotrków Trybunalski	2002	79857	758	2552	9627	19675	19667	15710	11829
	2011	76075	843	2537	7879	16487	16177	15318	16202
Skierniewice.....	2002	48401	268	1102	4447	11432	11810	10753	8581
	2011	48390	441	1014	4257	9340	10194	10898	11849

a Bez powierzchni wykorzystywanych wyłącznie do prowadzenia działalności gospodarczej. *b* W podziale nie uwzględniono mieszkań o nieustalonej powierzchni.

**TABL. XI. MIESZKANIA ZAMIESZKANE STAŁE I LUDNOŚĆ W MIESZKANIACH
WEDŁUG POWIERZCHNI UŻYTKOWEJ PRZYPADAJĄCEJ NA 1 OSOBĘ ORAZ POWIATÓW (cd.)**

WYSZCZEGÓLNIENIE	Ogółem	O powierzchni użytkowej w m ² na 1 osobę ^{ab}							
		poniżej 5,0	5,0 - 6,9	7,0 - 9,9	10,0 - 14,9	15,0 - 19,9	20,0 - 29,9	30,0 i więcej	
W ODSETKACH									
Mieszkania									
OGÓLEM.....	2002	100,0	0,3	1,3	5,4	17,6	20,4	24,9	30,0
	2011	100,0	0,5	1,4	4,5	14,1	16,7	22,9	37,9
miasta.....	2002	100,0	0,3	1,2	5,7	18,5	22,1	24,7	27,5
	2011	100,0	0,4	1,2	4,7	14,6	18,1	23,4	36,4
wieś.....	2002	100,0	0,4	1,6	4,5	15,3	16,1	25,5	36,2
	2011	100,0	0,8	1,8	4,1	12,6	13,0	21,6	41,9
Powiaty:									
belchatowski.....	2002	100,0	0,3	1,0	4,6	20,1	22,0	22,6	29,4
	2011	100,0	0,6	1,3	3,9	14,1	16,8	22,2	39,1
miasta.....	2002	100,0	0,2	0,8	5,1	23,3	25,8	21,0	23,8
	2011	100,0	0,4	0,9	3,8	15,4	19,8	22,6	35,7
wieś.....	2002	100,0	0,5	1,4	3,8	14,3	15,1	25,4	39,4
	2011	100,0	0,9	2,1	4,0	11,6	11,3	21,5	45,2
brzeziński.....	2002	100,0	0,5	1,5	4,7	16,4	18,5	25,1	32,9
	2011	100,0	0,8	1,6	4,7	12,6	14,9	22,1	40,5
miasta.....	2002	100,0	0,2	1,2	5,7	18,0	22,1	23,8	28,3
	2011	100,0	0,6	1,2	5,5	12,8	16,6	22,2	39,0
wieś.....	2002	100,0	0,6	1,7	3,9	15,2	15,7	26,1	36,3
	2011	100,0	1,0	2,0	4,0	12,3	13,6	22,0	41,8
kutnowski.....	2002	100,0	0,4	1,8	7,6	20,3	21,0	22,4	26,5
	2011	100,0	0,7	1,8	6,3	16,4	18,5	21,5	32,9
miasta.....	2002	100,0	0,4	1,6	8,4	22,0	23,5	20,9	23,2
	2011	100,0	0,5	1,5	6,7	17,2	21,0	21,3	30,8
wieś.....	2002	100,0	0,6	2,1	6,2	17,5	16,8	24,8	32,1
	2011	100,0	1,0	2,3	5,6	14,9	13,8	21,9	37,0
łaski.....	2002	100,0	0,3	1,5	5,1	18,0	18,2	24,1	32,8
	2011	100,0	0,6	1,6	4,2	14,3	15,1	21,4	40,4
miasta.....	2002	100,0	0,3	1,1	5,8	22,6	22,1	22,5	25,7
	2011	100,0	0,4	1,3	4,6	16,9	19,2	22,7	33,8
wieś.....	2002	100,0	0,4	1,9	4,5	14,8	15,4	25,2	37,8
	2011	100,0	0,7	1,9	3,9	12,4	12,2	20,6	45,1
łęczycki.....	2002	100,0	0,5	2,0	6,8	17,7	18,3	23,2	31,5
	2011	100,0	0,7	1,7	5,9	15,0	15,7	21,9	37,3
miasta.....	2002	100,0	0,6	2,5	9,8	22,0	21,9	20,0	23,1
	2011	100,0	0,6	1,6	8,4	17,2	20,0	20,0	31,5
wieś.....	2002	100,0	0,5	1,7	5,2	15,3	16,3	25,0	36,0
	2011	100,0	0,7	1,8	4,4	13,7	13,2	23,1	40,6

a Bez powierzchni wykorzystywanych wyłącznie do prowadzenia działalności gospodarczej. *b* W podziale nie uwzględniono mieszkań o niestalonej powierzchni.

**TABL. XI. MIESZKANIA ZAMIESZKANE STAŁE I LUDNOŚĆ W MIESZKANIACH
WEDŁUG POWIERZCHNI UŻYTKOWEJ PRZYPADAJĄCEJ NA 1 OSOBĘ ORAZ POWIATÓW (cd.)**

WYSZCZEGÓLNIENIE	Ogółem	O powierzchni użytkowej w m ² na 1 osobę ^{ab}							
		poniżej 5,0	5,0 - 6,9	7,0 - 9,9	10,0 - 14,9	15,0 - 19,9	20,0 - 29,9	30,0 i więcej	
W ODSETKACH (cd.)									
Mieszkania (cd.)									
Powiaty (cd.):									
łowicki.....	2002	100,0	0,2	1,1	4,3	14,6	17,8	25,5	35,3
	2011	100,0	0,4	1,1	3,6	12,0	15,4	23,4	41,5
miasta.....	2002	100,0	0,2	1,1	6,2	18,1	21,3	23,7	29,2
	2011	100,0	0,3	1,1	4,5	14,0	18,2	23,2	37,5
wieś.....	2002	100,0	0,2	1,0	3,0	12,0	15,2	26,8	39,7
	2011	100,0	0,4	1,0	2,9	10,5	13,3	23,6	44,7
łódzki wschodni.....	2002	100,0	0,3	1,3	4,1	13,8	16,0	25,7	38,1
	2011	100,0	0,8	1,5	4,0	10,4	12,1	19,7	44,2
miasta.....	2002	100,0	0,2	1,3	5,1	16,1	19,6	24,6	32,9
	2011	100,0	0,4	1,2	4,8	11,8	15,0	21,3	41,2
wieś.....	2002	100,0	0,4	1,3	3,5	12,6	14,2	26,3	40,9
	2011	100,0	1,0	1,7	3,5	9,6	10,4	18,7	46,1
opoczyński.....	2002	100,0	0,5	2,0	7,0	19,1	17,8	23,1	30,5
	2011	100,0	0,7	1,9	5,4	15,2	15,1	21,5	38,4
miasta.....	2002	100,0	0,5	2,0	9,9	21,6	19,5	20,8	25,7
	2011	100,0	0,5	1,7	7,0	16,6	16,8	20,8	35,3
wieś.....	2002	100,0	0,6	1,9	5,3	17,5	16,8	24,5	33,4
	2011	100,0	0,8	1,9	4,3	14,4	14,0	21,9	40,4
pabianicki.....	2002	100,0	0,2	1,2	4,8	15,6	21,4	25,6	31,1
	2011	100,0	0,4	1,3	4,2	12,7	17,2	22,7	38,5
miasta.....	2002	100,0	0,2	1,1	5,1	16,4	23,3	25,5	28,4
	2011	100,0	0,4	1,2	4,5	13,6	19,1	23,7	36,3
wieś.....	2002	100,0	0,3	1,5	3,6	12,9	14,7	26,0	41,0
	2011	100,0	0,5	1,7	3,2	9,8	10,8	19,6	46,3
pajęczański.....	2002	100,0	0,4	1,6	5,9	16,8	16,4	24,5	34,3
	2011	100,0	0,9	1,6	4,9	14,0	14,5	22,1	40,2
miasta.....	2002	100,0	0,2	1,8	9,0	18,9	17,0	23,2	29,9
	2011	100,0	0,3	1,5	6,6	13,7	16,0	22,4	37,8
wieś.....	2002	100,0	0,4	1,6	4,8	16,1	16,2	25,0	35,9
	2011	100,0	1,1	1,6	4,2	14,1	13,9	21,9	41,1
piotrkowski.....	2002	100,0	0,5	1,9	5,2	15,4	16,3	25,6	34,9
	2011	100,0	1,0	2,0	4,4	12,4	13,0	22,2	41,8
miasta.....	2002	100,0	0,5	2,6	6,2	16,0	15,3	25,0	34,3
	2011	100,0	1,1	2,4	4,6	11,3	11,5	21,1	44,1
wieś.....	2002	100,0	0,4	1,8	5,1	15,4	16,4	25,7	35,0
	2011	100,0	0,9	1,9	4,4	12,5	13,2	22,3	41,5

a Bez powierzchni wykorzystywanych wyłącznie do prowadzenia działalności gospodarczej. *b* W podziale nie uwzględniono mieszkań o nieustalonej powierzchni.

**TABL. XI. MIESZKANIA ZAMIESZKANE STAŁE I LUDNOŚĆ W MIESZKANIACH
WEDŁUG POWIERZCHNI UŻYTKOWEJ PRZYPADAJĄCEJ NA 1 OSOBĘ ORAZ POWIATÓW (cd.)**

WYSZCZEGÓLNIENIE	Ogółem	O powierzchni użytkowej w m ² na 1 osobę ^{ab}							
		poniżej 5,0	5,0 - 6,9	7,0 - 9,9	10,0 - 14,9	15,0 - 19,9	20,0 - 29,9	30,0 i więcej	
W ODSETKACH (cd.)									
Mieszkania (cd.)									
Powiaty (cd.):									
podębicki.....	2002	100,0	0,5	1,7	4,8	15,9	17,4	24,7	35,1
	2011	100,0	0,6	1,8	3,9	13,0	14,4	22,1	41,4
miasta.....	2002	100,0	0,3	1,5	6,4	19,5	20,8	21,7	29,7
	2011	100,0	0,5	1,4	4,3	15,2	17,6	21,3	38,4
wieś.....	2002	100,0	0,5	1,8	4,1	14,4	16,0	25,9	37,3
	2011	100,0	0,7	2,0	3,8	12,1	12,9	22,5	42,8
radomszczański.....	2002	100,0	0,3	1,5	5,4	16,6	18,0	24,8	33,3
	2011	100,0	0,7	1,7	4,9	13,8	15,4	22,0	39,6
miasta.....	2002	100,0	0,2	1,2	6,1	17,3	20,3	23,8	31,0
	2011	100,0	0,5	1,3	5,1	13,9	17,5	22,0	38,2
wieś.....	2002	100,0	0,4	1,8	4,7	15,9	15,6	25,8	35,6
	2011	100,0	0,9	2,2	4,6	13,6	13,2	22,0	41,1
rawski.....	2002	100,0	0,8	2,2	7,0	18,9	18,4	22,9	29,1
	2011	100,0	1,0	2,2	5,9	15,0	15,7	21,6	35,4
miasta.....	2002	100,0	0,6	2,1	9,0	20,6	20,4	21,8	25,3
	2011	100,0	1,2	2,1	7,2	16,1	17,3	21,3	33,0
wieś.....	2002	100,0	0,9	2,2	5,2	17,5	16,6	23,8	32,4
	2011	100,0	0,9	2,4	4,7	14,0	14,2	21,8	37,7
sieradzki.....	2002	100,0	0,4	1,5	5,6	18,2	19,0	23,7	31,7
	2011	100,0	0,7	1,6	4,9	14,5	15,9	21,5	37,0
miasta.....	2002	100,0	0,3	1,3	6,3	20,4	21,7	22,3	27,7
	2011	100,0	0,5	1,3	5,4	15,9	18,3	21,6	34,9
wieś.....	2002	100,0	0,5	1,7	4,8	15,8	16,3	25,1	35,6
	2011	100,0	1,0	2,0	4,4	13,1	13,3	21,4	39,4
skierniewicki.....	2002	100,0	0,5	1,7	4,3	16,0	17,2	26,3	33,8
	2011	100,0	0,6	1,7	3,6	12,6	14,4	22,9	41,3
wieś.....	2002	100,0	0,5	1,7	4,3	16,0	17,2	26,3	33,8
	2011	100,0	0,6	1,7	3,6	12,6	14,4	22,9	41,3
tomaszowski.....	2002	100,0	0,3	1,5	5,9	17,9	20,4	24,5	29,3
	2011	100,0	0,6	1,9	5,2	14,9	17,2	22,2	36,0
miasta.....	2002	100,0	0,3	1,4	6,4	19,0	22,5	23,5	26,8
	2011	100,0	0,5	1,7	5,5	15,5	18,9	22,2	34,4
wieś.....	2002	100,0	0,4	1,7	5,1	16,2	17,2	26,2	33,2
	2011	100,0	0,8	2,2	4,7	14,0	14,4	22,3	38,6

a Bez powierzchni wykorzystywanych wyłącznie do prowadzenia działalności gospodarczej. *b* W podziale nie uwzględniono mieszkań o niustalonej powierzchni.

**TABL. XI. MIESZKANIA ZAMIESZKANE STAŁE I LUDNOŚĆ W MIESZKANIACH
WEDŁUG POWIERZCHNI UŻYTKOWEJ PRZYPADAJĄCEJ NA 1 OSOBĘ ORAZ POWIATÓW (cd.)**

WYSZCZEGÓLNIENIE	Ogółem	O powierzchni użytkowej w m ² na 1 osobę ^{ab}							
		poniżej 5,0	5,0 - 6,9	7,0 - 9,9	10,0 - 14,9	15,0 - 19,9	20,0 - 29,9	30,0 i więcej	
W ODSETKACH (cd.)									
Mieszkania (dok.)									
Powiaty (dok.):									
wieluński.....	2002	100,0	0,2	1,0	4,8	17,1	18,6	23,8	34,4
	2011	100,0	0,4	1,1	4,2	14,0	16,5	21,2	40,2
miasta.....	2002								
	2011	100,0	0,4	1,1	4,2	14,0	16,5	21,2	40,2
wieś.....	2002	100,0	0,4	1,3	3,7	15,3	16,1	25,4	37,9
	2011	100,0	0,5	1,3	3,5	13,0	14,1	21,7	42,8
wieruszowski.....	2002	100,0	0,3	1,3	4,7	15,1	16,3	24,3	38,1
	2011	100,0	0,4	1,4	3,8	12,4	13,7	22,4	43,9
miasta.....	2002	100,0	0,2	1,2	7,4	17,5	17,2	21,9	34,5
	2011	100,0	0,2	1,4	5,5	13,7	13,9	21,7	41,9
wieś.....	2002	100,0	0,4	1,3	3,8	14,2	16,0	25,1	39,3
	2011	100,0	0,5	1,4	3,2	12,0	13,7	22,6	44,6
zduńskowolski.....	2002	100,0	0,3	1,3	5,5	19,1	21,0	23,5	29,2
	2011	100,0	0,5	1,3	4,9	15,5	17,9	21,6	35,6
miasta.....	2002	100,0	0,3	1,2	5,9	19,8	22,3	22,4	28,0
	2011	100,0	0,4	1,2	5,1	16,1	19,5	21,6	34,5
wieś.....	2002	100,0	0,4	1,6	4,5	17,0	17,7	26,5	32,4
	2011	100,0	0,7	1,7	4,1	14,0	13,4	21,7	38,5
zgierski.....	2002	100,0	0,3	1,4	5,9	17,3	21,1	24,9	29,1
	2011	100,0	0,6	1,7	5,1	13,4	16,4	21,7	36,8
miasta.....	2002	100,0	0,3	1,3	6,4	17,8	22,5	24,7	27,0
	2011	100,0	0,6	1,6	5,5	14,2	18,1	22,7	34,8
wieś.....	2002	100,0	0,3	1,6	4,1	15,6	16,2	25,4	36,7
	2011	100,0	0,7	1,9	3,7	10,5	10,9	18,7	43,5
Miasta na prawach powiatu:									
Łódź.....	2002	100,0	0,3	1,1	4,9	17,9	21,8	26,2	27,7
	2011	100,0	0,3	1,0	4,1	14,4	17,8	24,6	37,2
Piotrków Trybunalski	2002	100,0	0,5	1,8	7,6	18,5	23,3	22,9	25,4
	2011	100,0	0,5	1,6	5,8	14,8	18,7	22,0	35,7
Skierniewice.....	2002	100,0	0,3	1,3	5,9	17,8	22,4	23,7	28,5
	2011	100,0	0,4	1,1	5,1	13,3	17,8	22,6	38,8

a Bez powierzchni wykorzystywanych wyłącznie do prowadzenia działalności gospodarczej. *b* W podziale nie uwzględniono mieszkań o nieustalonej powierzchni.

**TABL. XI. MIESZKANIA ZAMIESZKANE STAŁE I LUDNOŚĆ W MIESZKANIACH
WEDŁUG POWIERZCHNI UŻYTKOWEJ PRZYPADAJĄCEJ NA 1 OSOBĘ ORAZ POWIATÓW (cd.)**

WYSZCZEGÓLNIENIE	Ogółem	O powierzchni użytkowej w m ² na 1 osobę ^{ab}							
		poniżej 5,0	5,0 - 6,9	7,0 - 9,9	10,0 - 14,9	15,0 - 19,9	20,0 - 29,9	30,0 i więcej	
W ODSETKACH (cd.)									
Ludność w mieszkaniach									
OGÓLEM.....	2002	100,0	0,7	2,4	8,5	24,0	22,6	23,1	18,7
	2011	100,0	1,3	2,8	7,9	20,6	19,6	22,3	23,5
miasta.....	2002	100,0	0,6	2,2	9,4	25,5	24,3	21,7	16,4
	2011	100,0	1,0	2,5	8,5	21,7	21,2	21,9	22,0
wieś.....	2002	100,0	0,8	2,7	7,0	21,3	19,5	25,6	22,9
	2011	100,0	1,9	3,4	6,8	18,6	16,7	23,1	26,3
Powiaty:									
belchatowski.....	2002	100,0	0,6	1,8	7,3	27,0	24,4	20,7	18,3
	2011	100,0	1,4	2,5	6,7	20,6	19,8	21,9	25,0
miasta.....	2002	100,0	0,3	1,5	8,0	30,6	27,6	17,7	14,3
	2011	100,0	0,9	1,7	6,8	22,6	23,1	21,1	22,2
wieś.....	2002	100,0	1,0	2,3	6,2	20,6	18,7	25,9	25,3
	2011	100,0	2,2	3,8	6,6	17,5	14,7	23,1	29,3
brzeziński.....	2002	100,0	0,8	2,5	7,1	21,9	21,1	24,9	21,1
	2011	100,0	1,8	3,1	7,7	18,5	18,1	22,7	25,7
miasta.....	2002	100,0	0,5	2,1	8,6	23,8	23,8	22,1	18,4
	2011	100,0	1,6	2,4	9,1	18,4	18,9	22,4	25,1
wieś.....	2002	100,0	1,1	2,7	6,1	20,6	19,2	26,9	23,0
	2011	100,0	2,0	3,6	6,8	18,6	17,5	22,8	26,2
kutnowski.....	2002	100,0	0,9	3,2	11,7	26,4	21,8	20,1	15,9
	2011	100,0	1,9	3,4	10,7	22,5	19,9	20,1	19,7
miasta.....	2002	100,0	0,9	3,0	13,3	28,8	23,6	17,5	12,9
	2011	100,0	1,3	2,9	11,8	24,0	22,5	18,7	17,9
wieś.....	2002	100,0	1,0	3,5	9,3	23,1	19,2	23,8	20,1
	2011	100,0	2,8	4,3	9,1	20,3	16,2	21,9	22,4
łaski.....	2002	100,0	0,7	2,6	8,1	24,2	20,7	23,0	20,7
	2011	100,0	1,2	3,2	7,2	21,0	18,3	21,9	25,3
miasta.....	2002	100,0	0,6	1,8	9,2	30,1	23,9	19,0	15,4
	2011	100,0	0,7	2,6	8,1	24,6	22,0	20,6	20,3
wieś.....	2002	100,0	0,8	3,0	7,4	20,7	18,8	25,4	23,8
	2011	100,0	1,5	3,5	6,7	19,0	16,2	22,6	28,2
łęczycki.....	2002	100,0	1,0	3,3	10,0	22,3	19,3	22,6	21,5
	2011	100,0	1,5	3,2	9,2	20,1	17,1	22,4	24,7
miasta.....	2002	100,0	1,4	4,9	15,8	27,9	20,9	16,2	12,8
	2011	100,0	1,4	3,4	15,0	23,9	20,6	17,0	17,9
wieś.....	2002	100,0	0,9	2,6	7,6	20,0	18,6	25,1	25,0
	2011	100,0	1,6	3,1	6,9	18,6	15,7	24,6	27,4

a Bez powierzchni wykorzystywanych wyłącznie do prowadzenia działalności gospodarczej. *b* W podziale nie uwzględniono mieszkań o nieustalonej powierzchni.

**TABL. XI. MIESZKANIA ZAMIESZKANE STAŁE I LUDNOŚĆ W MIESZKANIACH
WEDŁUG POWIERZCHNI UŻYTKOWEJ PRZYPADAJĄCEJ NA 1 OSOBĘ ORAZ POWIATÓW (cd.)**

WYSZCZEGÓLNIENIE	Ogółem	O powierzchni użytkowej w m ² na 1 osobę ^{ab}							
		poniżej 5,0	5,0 - 6,9	7,0 - 9,9	10,0 - 14,9	15,0 - 19,9	20,0 - 29,9	30,0 i więcej	
W ODSETKACH (cd.)									
Ludność w mieszkaniach (cd.)									
Powiaty (cd.):									
łowicki.....	2002	100,0	0,5	1,7	6,3	19,5	20,6	26,5	23,7
	2011	100,0	0,7	2,0	5,7	17,2	18,9	25,5	27,7
miasta.....	2002	100,0	0,5	1,9	9,5	24,1	23,2	22,5	18,2
	2011	100,0	0,7	2,2	7,8	20,2	21,1	23,1	23,8
wieś.....	2002	100,0	0,4	1,6	4,5	16,8	19,1	28,8	26,8
	2011	100,0	0,8	1,8	4,5	15,4	17,7	26,8	30,0
łódzki wschodni.....	2002	100,0	0,6	2,1	5,8	18,2	18,8	26,9	26,7
	2011	100,0	1,7	2,9	6,5	15,0	15,1	21,7	31,0
miasta.....	2002	100,0	0,4	2,3	7,2	21,0	21,8	24,8	22,5
	2011	100,0	0,9	2,4	7,6	16,3	17,8	22,6	28,1
wieś.....	2002	100,0	0,7	2,1	5,1	16,9	17,4	27,9	28,8
	2011	100,0	2,2	3,2	5,9	14,3	13,6	21,2	32,6
opoczyński.....	2002	100,0	1,0	3,2	10,6	26,2	20,3	21,5	17,1
	2011	100,0	1,5	3,7	9,1	22,4	18,3	21,4	22,1
miasta.....	2002	100,0	0,8	3,4	14,7	27,7	20,3	18,1	14,9
	2011	100,0	1,3	3,7	11,8	22,8	18,7	19,4	21,1
wieś.....	2002	100,0	1,1	3,1	8,6	25,4	20,3	23,2	18,3
	2011	100,0	1,7	3,7	7,7	22,2	18,0	22,5	22,6
pabianicki.....	2002	100,0	0,5	2,1	7,7	21,9	24,3	23,8	19,8
	2011	100,0	0,9	2,5	7,4	18,9	20,2	22,1	25,0
miasta.....	2002	100,0	0,5	1,9	8,3	23,0	26,4	22,7	17,2
	2011	100,0	0,8	2,3	8,0	20,4	22,5	22,3	22,2
wieś.....	2002	100,0	0,5	2,5	5,6	18,4	17,9	27,0	28,0
	2011	100,0	1,2	3,0	5,6	15,0	14,1	21,8	32,5
pajęczański.....	2002	100,0	0,7	2,7	8,9	22,8	19,3	24,0	21,4
	2011	100,0	1,5	2,8	8,0	20,2	17,8	23,1	24,9
miasta.....	2002	100,0	0,5	2,9	12,7	23,7	17,7	22,4	20,2
	2011	100,0	0,7	2,9	10,4	18,1	17,8	22,9	25,6
wieś.....	2002	100,0	0,8	2,7	7,7	22,6	19,8	24,6	21,8
	2011	100,0	1,8	2,7	7,2	20,8	17,8	23,2	24,6
piotrkowski.....	2002	100,0	0,9	3,1	7,9	21,3	19,5	25,4	21,8
	2011	100,0	2,6	3,5	7,2	18,5	16,4	23,6	25,8
miasta.....	2002	100,0	1,0	4,3	9,6	20,8	16,8	25,4	21,9
	2011	100,0	2,8	4,2	7,3	16,7	14,5	22,8	28,1
wieś.....	2002	100,0	0,9	3,1	7,7	21,3	19,7	25,4	21,8
	2011	100,0	2,5	3,5	7,2	18,7	16,6	23,7	25,5

a Bez powierzchni wykorzystywanych wyłącznie do prowadzenia działalności gospodarczej. *b* W podziale nie uwzględniono mieszkań o niestalonej powierzchni.

**TABL. XI. MIESZKANIA ZAMIESZKANE STAŁE I LUDNOŚĆ W MIESZKANIACH
WEDŁUG POWIERZCHNI UŻYTKOWEJ PRZYPADAJĄCEJ NA 1 OSOBĘ ORAZ POWIATÓW (cd.)**

WYSZCZEGÓLNIENIE	Ogółem	O powierzchni użytkowej w m ² na 1 osobę ^{ab}							
		poniżej 5,0	5,0 - 6,9	7,0 - 9,9	10,0 - 14,9	15,0 - 19,9	20,0 - 29,9	30,0 i więcej	
W ODSETKACH (cd.)									
Ludność w mieszkaniach (cd.)									
Powiaty (cd.):									
podębicki.....	2002	100,0	0,9	3,0	7,4	21,9	20,2	24,5	22,1
	2011	100,0	1,5	3,6	6,8	19,2	17,9	23,3	25,8
miasta.....	2002	100,0	0,6	2,6	10,3	25,7	21,8	19,7	19,2
	2011	100,0	1,1	2,9	7,8	21,9	19,9	20,3	24,7
wieś.....	2002	100,0	1,1	3,1	6,4	20,6	19,7	26,1	23,1
	2011	100,0	1,7	3,8	6,5	18,2	17,1	24,3	26,1
radomszczański.....	2002	100,0	0,7	2,7	8,5	23,0	20,8	24,1	20,1
	2011	100,0	1,9	3,4	8,3	20,2	18,3	22,3	23,9
miasta.....	2002	100,0	0,5	2,3	9,6	23,3	22,5	22,9	18,9
	2011	100,0	1,2	2,6	8,7	20,2	20,1	22,3	23,5
wieś.....	2002	100,0	0,9	3,1	7,5	22,7	19,3	25,2	21,2
	2011	100,0	2,6	4,1	8,1	20,2	16,7	22,3	24,3
rawski.....	2002	100,0	1,4	3,4	10,1	24,9	20,5	21,4	17,6
	2011	100,0	2,3	4,1	9,2	21,1	18,2	21,1	21,3
miasta.....	2002	100,0	1,2	3,3	13,3	26,0	20,9	19,7	15,6
	2011	100,0	2,9	3,9	11,3	21,5	18,5	19,9	20,2
wieś.....	2002	100,0	1,6	3,5	7,9	24,1	20,2	22,6	19,1
	2011	100,0	1,8	4,3	7,6	20,8	18,0	22,0	22,1
sieradzki.....	2002	100,0	0,8	2,6	8,5	24,1	21,2	22,6	20,2
	2011	100,0	2,1	3,3	8,3	20,5	18,3	21,2	22,9
miasta.....	2002	100,0	0,6	2,3	10,0	27,5	23,5	19,4	16,7
	2011	100,0	1,1	2,7	9,5	23,0	20,6	19,9	21,0
wieś.....	2002	100,0	0,9	2,8	7,3	21,4	19,5	25,1	22,9
	2011	100,0	2,8	3,8	7,3	18,6	16,5	22,2	24,3
skierniewicki.....	2002	100,0	0,8	2,6	6,7	22,5	21,1	26,1	20,1
	2011	100,0	1,2	3,0	6,2	19,1	18,8	24,7	25,0
wieś.....	2002	100,0	0,8	2,6	6,7	22,5	21,1	26,1	20,1
	2011	100,0	1,2	3,0	6,2	19,1	18,8	24,7	25,0
tomaszowski.....	2002	100,0	0,7	2,6	9,0	24,2	22,5	23,2	17,7
	2011	100,0	1,6	3,7	8,8	21,3	19,7	21,8	21,4
miasta.....	2002	100,0	0,6	2,5	10,2	26,0	24,1	21,1	15,5
	2011	100,0	1,3	3,5	9,7	22,3	21,1	21,0	19,9
wieś.....	2002	100,0	0,7	2,7	7,6	22,1	20,6	25,7	20,5
	2011	100,0	1,9	3,8	7,7	20,0	18,0	22,8	23,2

a Bez powierzchni wykorzystywanych wyłącznie do prowadzenia działalności gospodarczej. *b* W podziale nie uwzględniono mieszkań o niustalonej powierzchni.

**TABL. XI. MIESZKANIA ZAMIESZKANE STAŁE I LUDNOŚĆ W MIESZKANIACH
WEDŁUG POWIERZCHNI UŻYTKOWEJ PRZYPADAJĄCEJ NA 1 OSOBĘ ORAZ POWIATÓW (dok.)**

WYSZCZEGÓLNIENIE	Ogółem	O powierzchni użytkowej w m ² na 1 osobę ^{ab}							
		poniżej 5,0	5,0 - 6,9	7,0 - 9,9	10,0 - 14,9	15,0 - 19,9	20,0 - 29,9	30,0 i więcej	
W ODSETKACH (dok.)									
Ludność w mieszkaniach (dok.)									
Powiaty (dok.):									
wieluński.....	2002	100,0	0,5	1,8	7,2	23,6	21,4	23,5	22,1
	2011	100,0	0,9	2,1	7,0	20,5	19,6	22,4	25,6
miasta.....	2002								
	2011	100,0	0,4	1,9	9,5	22,8	22,6	19,2	22,0
wieś.....	2002	100,0	0,7	2,1	5,7	21,6	20,0	25,7	24,2
	2011	100,0	1,2	2,2	5,8	19,5	18,2	23,8	27,1
wieruszowski.....	2002	100,0	0,6	2,1	6,9	20,4	19,4	24,9	25,7
	2011	100,0	0,8	2,6	6,2	18,2	17,2	24,4	29,1
miasta.....	2002	100,0	0,4	2,3	11,6	22,3	18,1	20,8	24,5
	2011	100,0	0,3	3,0	9,3	20,2	15,7	21,8	27,8
wieś.....	2002	100,0	0,7	2,1	5,6	19,9	19,7	26,0	26,0
	2011	100,0	1,0	2,5	5,4	17,6	17,6	25,1	29,4
zduńskowolski.....	2002	100,0	0,6	2,4	8,7	26,4	22,9	21,7	17,3
	2011	100,0	1,0	2,7	8,5	22,7	20,2	21,0	21,5
miasta.....	2002	100,0	0,6	2,2	9,5	27,4	23,8	20,0	16,4
	2011	100,0	0,8	2,5	9,0	23,6	21,8	20,3	20,7
wieś.....	2002	100,0	0,8	2,6	7,1	23,9	20,8	25,4	19,3
	2011	100,0	1,6	3,2	7,4	20,8	16,6	22,5	23,3
zgierski.....	2002	100,0	0,6	2,4	9,0	23,0	23,0	23,2	18,7
	2011	100,0	1,6	3,5	8,6	19,0	18,7	21,0	23,3
miasta.....	2002	100,0	0,6	2,3	9,9	23,6	24,2	22,4	16,8
	2011	100,0	1,6	3,4	9,4	20,2	20,3	21,3	21,3
wieś.....	2002	100,0	0,6	2,6	6,5	21,2	19,5	25,5	24,0
	2011	100,0	1,8	3,6	6,5	15,8	14,3	20,2	28,5
Miasta na prawach powiatu:									
Łódź.....	2002	100,0	0,5	1,9	8,3	25,3	24,6	22,9	16,3
	2011	100,0	0,7	2,0	7,6	22,2	21,5	23,1	22,2
Piotrków Trybunalski	2002	100,0	0,9	3,2	12,1	24,6	24,6	19,7	14,8
	2011	100,0	1,1	3,3	10,4	21,7	21,3	20,1	21,3
Skierniewice.....	2002	100,0	0,6	2,3	9,2	23,6	24,4	22,2	17,7
	2011	100,0	0,9	2,1	8,8	19,3	21,1	22,5	24,5

a Bez powierzchni wykorzystywanych wyłącznie do prowadzenia działalności gospodarczej. *b* W podziale nie uwzględniono mieszkań o nieustalonej powierzchni.

TABLICE WYNIKOWE

TABL. 1. MIESZKANIA WEDŁUG MIEJSCA ZAMIESZKANIA ORAZ POWIATÓW

WYSZCZEGÓLNIENIE	Mieszkania				
	ogółem	w tym zamieszkane			niezamieszkane
		razem	stale ^a	czasowo	
OGÓŁEM.....	977189	884633	884298	335	92556
miasta.....	684463	637129	636837	292	47334
wieś.....	292726	247504	247461	43	45222
Powiaty:					
belchatowski.....	38802	35320	35315	5	3482
miasta.....	23812	22781	22778	3	1031
wieś.....	14990	12539	12537	2	2451
brzeziński.....	10887	9603	9603	-	1284
miasta.....	4448	4327	4327	-	121
wieś.....	6439	5276	5276	-	1163
kutnowski.....	36740	34120	34111	9	2620
miasta.....	23526	22263	22255	8	1263
wieś.....	13214	11857	11856	1	1357
łaski.....	18698	15864	15861	3	2834
miasta.....	7386	6640	6640	-	746
wieś.....	11312	9224	9221	3	2088
łęczycki.....	17072	15555	15555	-	1517
miasta.....	5882	5725	5725	-	157
wieś.....	11190	9830	9830	-	1360
łowicki.....	27016	24070	24066	4	2946
miasta.....	11406	10582	10581	1	824
wieś.....	15610	13488	13485	3	2122
łódzki wschodni.....	22847	20452	20447	5	2395
miasta.....	8638	7854	7851	3	784
wieś.....	14209	12598	12596	2	1611
opoczyński.....	25304	22429	22423	6	2875
miasta.....	9056	8701	8697	4	355
wieś.....	16248	13728	13726	2	2520
pabianicki.....	49359	44668	44657	11	4691
miasta.....	37656	34495	34488	7	3161
wieś.....	11703	10173	10169	4	1530
pajęczański.....	16504	14556	14554	2	1948
miasta.....	4367	4131	4131	-	236
wieś.....	12137	10425	10423	2	1712
piotrkowski.....	28819	24624	24622	2	4195
miasta.....	2877	2572	2571	1	305
wieś.....	25942	22052	22051	1	3890

^a Stanowiące w czasie spisu miejsce faktycznego zamieszkania co najmniej jednej osoby.

TABL. 1. MIESZKANIA WEDŁUG MIEJSCA ZAMIESZKANIA ORAZ POWIATÓW (dok.)

WYSZCZEGÓLNIENIE	Mieszkania				
	ogółem	w tym zamieszkane			niezamieszkane
		razem	stale ^a	czasowo	
Powiaty (dok.):					
poddębicki.....	15016	12566	12563	3	2450
miasta.....	4150	3881	3880	1	269
wieś.....	10866	8685	8683	2	2181
radomszczański.....	41955	35987	35984	3	5968
miasta.....	20778	18657	18656	1	2121
wieś.....	21177	17330	17328	2	3847
rawski.....	16002	14379	14376	3	1623
miasta.....	7301	6954	6952	2	347
wieś.....	8701	7425	7424	1	1276
sieradzki.....	38723	34640	34637	3	4083
miasta.....	18952	18045	18042	3	907
wieś.....	19771	16595	16595	-	3176
skierniewicki.....	11823	9993	9989	4	1830
wieś.....	11823	9993	9989	4	1830
tomaszowski.....	44366	39166	39155	11	5200
miasta.....	26312	24161	24152	9	2151
wieś.....	18054	15005	15003	2	3049
wieluński.....	24739	22125	22121	4	2614
miasta.....	9078	8550	8548	2	528
wieś.....	15661	13575	13573	2	2086
wierzyszowski.....	12988	11543	11539	4	1445
miasta.....	3096	2965	2963	2	131
wieś.....	9892	8578	8576	2	1314
zduńskowolski.....	23940	22098	22093	5	1842
miasta.....	17097	16229	16226	3	868
wieś.....	6843	5869	5867	2	974
zgierski.....	62773	56557	56551	6	6216
miasta.....	45829	43298	43298	-	2531
wieś.....	16944	13259	13253	6	3685
Miasta na prawach powiatu:					
Łódź.....	343193	318528	318292	236	24665
Piotrków Trybunalski.....	30580	28318	28314	4	2262
Skierniewice.....	19043	17472	17470	2	1571

^a Stanowiące w czasie spisu miejsce faktycznego zamieszkania co najmniej jednej osoby.

**TABL. 2. ZAMIESZKANE MIESZKANIA I INNE POMIESZCZENIA ORAZ ZAMIESZKUJĄCA
W NICH LUDNOŚĆ WEDŁUG POWIATÓW**

WYSZCZEGÓLNIENIE	Mieszkania zamieszkane		Pomieszczenia nie będące mieszkaniem ^a	Ludność (faktyczni mieszkańcy)	
	ogółem	w tym zamieszkane stale ^a		w mieszkaniach	w pomiesz- czeniach nie będących mieszkaniem
OGÓLEM.....	884633	884298	104	2509880	253
miasta.....	637129	636837	41	1605245	93
wieś.....	247504	247461	63	904635	160
Powiaty:					
belchatowski.....	35320	35315	7	112081	9
miasta.....	22781	22778	3	68019	5
wieś.....	12539	12537	4	44062	4
brzeziński.....	9603	9603	-	30569	-
miasta.....	4327	4327	-	12326	-
wieś.....	5276	5276	-	18243	-
kutnowski.....	34120	34111	1	100967	1
miasta.....	22263	22255	1	59160	1
wieś.....	11857	11856	-	41807	-
łaski.....	15864	15861	8	50055	28
miasta.....	6640	6640	-	18285	-
wieś.....	9224	9221	8	31770	28
łęczycki.....	15555	15555	1	52006	1
miasta.....	5725	5725	-	14902	-
wieś.....	9830	9830	1	37104	1
łowicki.....	24070	24066	-	80553	-
miasta.....	10582	10581	-	29697	-
wieś.....	13488	13485	-	50856	-
łódzki wschodni.....	20452	20447	4	66933	8
miasta.....	7854	7851	-	23905	-
wieś.....	12598	12596	4	43028	8
opoczyński.....	22429	22423	3	77196	11
miasta.....	8701	8697	-	26100	-
wieś.....	13728	13726	3	51096	11
pabianicki.....	44668	44657	13	119017	24
miasta.....	34495	34488	11	86369	18
wieś.....	10173	10169	2	32648	6
pajęczański.....	14556	14554	2	52406	5
miasta.....	4131	4131	-	13071	-
wieś.....	10425	10423	2	39335	5
piotrkowski.....	24624	24622	1	90030	5
miasta.....	2572	2571	-	8634	-
wieś.....	22052	22051	1	81396	5

^a Stanowiące w czasie spisu miejsce faktycznego zamieszkania co najmniej jednej osoby.

TABL. 2. ZAMIESZKANE MIESZKANIA I INNE POMIESZCZENIA ORAZ ZAMIESZKUJĄCA W NICH LUDNOŚĆ WEDŁUG POWIATÓW (dok.)

WYSZCZEGÓLNIENIE	Mieszkania zamieszkane		Pomieszczenia nie będące mieszkaniami ^a	Ludność (faktyczni mieszkańcy)	
	ogółem	w tym zamieszkane stale ^a		w mieszkaniach	w pomieszczeniach nie będących mieszkaniami
Powiaty (dok.):					
poddębicki.....	12566	12563	7	41458	12
miasta.....	3881	3880	2	10703	4
wieś.....	8685	8683	5	30755	8
radomszczański.....	35987	35984	3	116358	6
miasta.....	18657	18656	-	54380	-
wieś.....	17330	17328	3	61978	6
rawski.....	14379	14376	1	49408	2
miasta.....	6954	6952	-	20981	-
wieś.....	7425	7424	1	28427	2
sieradzki.....	34640	34637	11	119169	32
miasta.....	18045	18042	3	52452	4
wieś.....	16595	16595	8	66717	28
skierniewicki.....	9993	9989	2	37961	10
wieś.....	9993	9989	2	37961	10
tomaszowski.....	39166	39155	2	119771	4
miasta.....	24161	24152	2	65394	4
wieś.....	15005	15003	-	54377	-
wieluński.....	22125	22121	3	77399	8
miasta.....	8550	8548	1	23830	3
wieś.....	13575	13573	2	53569	5
wieruszowski.....	11543	11539	8	42005	13
miasta.....	2965	2963	-	8735	-
wieś.....	8578	8576	8	33270	13
zduńskowolski.....	22098	22093	6	67485	14
miasta.....	16229	16226	3	45972	10
wieś.....	5869	5867	3	21513	4
zgierski.....	56557	56551	9	162313	24
miasta.....	43298	43298	3	117590	8
wieś.....	13259	13253	6	44723	16
Miasta na prawach powiatu:					
Łódź.....	318528	318292	9	720275	33
Piotrków Trybunalski.....	28318	28314	3	76075	3
Skierniewice.....	17472	17470	-	48390	-

^a Stanowiące w czasie spisu miejsce faktycznego zamieszkania co najmniej jednej osoby.

TABL. 3. MIESZKANIA ZAMIESZKANE WEDŁUG FORM WŁASNOŚCI ORAZ POWIATÓW

Lp.	WYSZCZEGÓLNIENIE	Ogółem	Mieszkania			
			osób fizycznych	spółdzielni mieszkaniowych		
				razem	mieszkania własnościowe	mieszkania lokatorskie
1	OGÓLEM.....	884633	509698	202109	163512	38597
2	miasta.....	637129	282561	200904	162615	38289
3	wieś.....	247504	227137	1205	897	308
	Powiaty:					
4	bełchatowski.....	35320	23847	4288	2548	1740
5	miasta.....	22781	12013	4281	2548	1733
6	wieś.....	12539	11834	7	-	7
7	brzeziński.....	9603	6728	1562	1036	526
8	miasta.....	4327	1849	1562	1036	526
9	wieś.....	5276	4879	-	-	-
10	kutnowski.....	34120	21047	7322	6696	626
11	miasta.....	22263	10898	7120	6556	564
12	wieś.....	11857	10149	202	140	62
13	łaski.....	15864	12030	1479	1366	113
14	miasta.....	6640	3414	1479	1366	113
15	wieś.....	9224	8616	-	-	-
16	łęczycki.....	15555	11645	1676	1604	72
17	miasta.....	5725	2781	1456	1446	10
18	wieś.....	9830	8864	220	158	62
19	łowicki.....	24070	18053	3788	2829	959
20	miasta.....	10582	5439	3788	2829	959
21	wieś.....	13488	12614	-	-	-
22	łódzki wschodni.....	20452	16075	916	784	132
23	miasta.....	7854	5237	916	784	132
24	wieś.....	12598	10838	-	-	-
25	opoczyński.....	22429	19393	1176	973	203
26	miasta.....	8701	6277	1176	973	203
27	wieś.....	13728	13116	-	-	-
28	pabianicki.....	44668	23252	13429	12275	1154
29	miasta.....	34495	14197	13429	12275	1154
30	wieś.....	10173	9055	-	-	-
31	pajęczański.....	14556	12304	1346	1165	181
32	miasta.....	4131	2320	1345	1165	180
33	wieś.....	10425	9984	1	-	1
34	piotrkowski.....	24624	22657	176	169	7
35	miasta.....	2572	2165	81	74	7
36	wieś.....	22052	20492	95	95	-

stanowiące własność						Lp.
gmin	Skarbu Państwa	zakładów pracy	towarzystw budownictwa społecznego	pozostałych podmiotów	o nieustalonej własności	
116818	10946	8274	8197	2919	25672	1
111877	8772	6634	8197	2395	15789	2
4941	2174	1640	-	524	9883	3
5609	63	322	157	76	958	4
5433	6	308	157	45	538	5
176	57	14	-	31	420	6
93	50	168	706	19	277	7
26	-	49	706	10	125	8
67	50	119	-	9	152	9
2143	438	811	1546	67	746	10
1631	199	558	1546	25	286	11
512	239	253	-	42	460	12
1027	843	66	-	19	400	13
789	826	19	-	5	108	14
238	17	47	-	14	292	15
1608	73	86	91	53	323	16
1255	4	35	91	24	79	17
353	69	51	-	29	244	18
1235	142	244	-	76	532	19
888	25	161	-	43	238	20
347	117	83	-	33	294	21
1467	341	188	-	28	1437	22
971	203	169	-	14	344	23
496	138	19	-	14	1093	24
840	69	341	105	61	444	25
732	21	201	105	36	153	26
108	48	140	-	25	291	27
5905	109	145	-	53	1775	28
5743	31	108	-	42	945	29
162	78	37	-	11	830	30
340	30	190	-	22	324	31
256	7	90	-	4	109	32
84	23	100	-	18	215	33
700	115	136	-	45	795	34
197	3	17	-	7	102	35
503	112	119	-	38	693	36

TABL. 3. MIESZKANIA ZAMIESZKANE WEDŁUG FORM WŁASNOŚCI ORAZ POWIATÓW (dok.)

Lp.	WYSZCZEGÓLNIENIE	Ogółem	Mieszkania			
			osób fizycznych	spółdzielni mieszkaniowych		
				razem	mieszkania własnościowe	mieszkania lokatorskie
Powiaty (cd.):						
1	poddębicki.....	12566	10372	955	790	165
2	miasta.....	3881	2266	939	784	155
3	wieś.....	8685	8106	16	6	10
4	radomszczański.....	35987	28435	4830	4447	383
5	miasta.....	18657	12303	4533	4260	273
6	wieś.....	17330	16132	297	187	110
7	rawski.....	14379	10102	2776	1925	851
8	miasta.....	6954	3176	2710	1859	851
9	wieś.....	7425	6926	66	66	-
10	sieradzki.....	34640	21764	8465	4898	3567
11	miasta.....	18045	6588	8414	4873	3541
12	wieś.....	16595	15176	51	25	26
13	skierniewicki.....	9993	9425	-	-	-
14	wieś.....	9993	9425	-	-	-
15	tomaszowski.....	39166	27799	4789	4070	719
16	miasta.....	24161	14474	4789	4070	719
17	wieś.....	15005	13325	-	-	-
18	wieluński.....	22125	17037	3137	2838	299
19	miasta.....	8550	4225	3023	2726	297
20	wieś.....	13575	12812	114	112	2
21	wieruszowski.....	11543	9702	1102	1037	65
22	miasta.....	2965	1574	1051	986	65
23	wieś.....	8578	8128	51	51	0
24	zduńskowolski.....	22098	14232	3375	2903	472
25	miasta.....	16229	8857	3321	2855	466
26	wieś.....	5869	5375	54	48	6
27	zgierski.....	56557	33198	12158	10589	1569
28	miasta.....	43298	21907	12127	10580	1547
29	wieś.....	13259	11291	31	9	22
Miasta na prawach powiatu:						
30	Łódź.....	318528	118544	109725	86166	23559
31	Piotrków Trybunalski	28318	11933	9369	8501	868
32	Skierniewice.....	17472	10124	4270	3903	367

stanowiące własność						Lp.
gmin	Skarbu Państwa	zakładów pracy	towarzystw budownictwa społecznego	pozostałych podmiotów	o nieustalonej własności	
626	57	73	90	70	323	1
433	34	18	90	46	55	2
193	23	55	-	24	268	3
900	198	138	561	118	807	4
657	50	78	561	82	393	5
243	148	60	-	36	414	6
641	19	89	263	20	469	7
559	5	29	263	10	202	8
82	14	60	-	10	267	9
2073	587	226	-	65	1460	10
1840	459	143	-	30	571	11
233	128	83	-	35	889	12
125	31	124	-	18	270	13
125	31	124	-	18	270	14
3328	862	229	962	37	1160	15
2738	377	117	962	15	689	16
590	485	112	-	22	471	17
998	118	126	32	73	604	18
909	45	96	32	14	206	19
89	73	30	-	59	398	20
335	39	60	-	26	279	21
230	0	37	-	6	67	22
105	39	23	-	20	212	23
2511	60	931	363	28	598	24
2463	33	917	363	27	248	25
48	27	14	-	1	350	26
6514	741	318	641	280	2707	27
6327	483	221	641	245	1347	28
187	258	97	-	35	1360	29
72009	5318	2266	1518	1463	7685	30
4096	310	536	1162	140	772	31
1695	333	461	-	62	527	32

TABL. 4. OGÓLNE DANE O ZAMIESZKANYCH MIESZKANIACH I WARUNKACH MIESZKANIOWYCH

Lp.	WYSZCZEGÓLNIENIE	Ogółem ^a	Mie	
			osób fizycznych	spółdzielni mie
				mieszkania własnościowe
				OGÓ
1	Mieszkania.....	884633	509698	163512
2	Izby ^b	3130811	2037221	545249
3	Pokoje.....	2225312	1447612	388690
4	w tym pokoje wykorzystywane wyłącznie do prowadzenia działalności gospodarczej.....	11417	9649	1030
5	Powierzchnia użytkowa mieszkań ^c w m ²	58781035	41716457	7981428
6	w tym wykorzystywana wyłącznie do prowadzenia działalności gospodarczej.....	283755	254209	14988
9	Przeciętna liczba izb w 1 mieszkaniu.....	4	4	3
10	Przeciętna powierzchnia użytkowa w m ² 1 mieszkania.....	68	82	49
11	Mieszkania zamieszkałe stale.....	884298	509531	163454
12	Izby ^b	3129756	2036648	545048
13	Pokoje.....	2224570	1447199	388545
14	w tym pokoje wykorzystywane wyłącznie do prowadzenia działalności gospodarczej.....	11414	9649	1030
15	Powierzchnia użytkowa mieszkań ^c w m ²	58760413	41704003	7978306
16	w tym wykorzystywana wyłącznie do prowadzenia działalności gospodarczej.....	283560	254207	14988
17	Ludność w mieszkaniach.....	2509880	1612006	363216
20	Przeciętna liczba izb w 1 mieszkaniu.....	4	4	3
21	Przeciętna liczba osób w 1 mieszkaniu.....	3	3	2
22	Przeciętna powierzchnia użytkowa w m ² 1 mieszkania	68	82	49
23	Przeciętna powierzchnia użytkowa w m ² na 1 osobę	24	26	22
24	Mieszkania zamieszkałe czasowo.....	335	167	58
25	Izby.....	1055	573	201
26	Pokoje.....	742	413	145
27	w tym pokoje wykorzystywane wyłącznie do prowadzenia działalności gospodarczej.....	3	-	-
28	Powierzchnia użytkowa mieszkań ^c w m ²	20622	12454	3122
29	w tym wykorzystywana wyłącznie do prowadzenia działalności gospodarczej.....	195	2	-
30	Przeciętna liczba izb w 1 mieszkaniu.....	3	3	3
31	Przeciętna powierzchnia użytkowa w m ² 1 mieszkania	65	75	54

^a Łącznie z niestaloną formą własności mieszkań. ^b Bez mieszkań o niestalonej liczbie izb. ^c Bez mieszkań o niestalonej powierzchni

WEDŁUG FORM WŁASNOŚCI

szkania stanowiące własność						Lp.
szkaniowych	gmin	Skarbu Państwa	zakładów pracy	towarzystw budownictwa społecznego	pozostałych podmiotów	
mieszkania loka- torskie						
38597	116818	10946	8274	8197	2919	1
129919	301340	30370	26290	22849	9007	2
92594	212358	21647	18458	16586	6700	3
						4
122	259	95	56	30	155	
1937854	5077352	504787	426804	377158	175603	5
						6
1587	5042	1872	1165	373	3858	
3	3	3	3	3	3	9
50	43	46	52	46	60	10
38588	116791	10942	8259	8195	2919	11
129889	301265	30358	26247	22844	9007	12
92573	212307	21638	18430	16582	6700	13
						14
122	257	95	55	30	155	
1937404	5076107	504603	426215	377074	175603	15
						16
1587	4994	1872	1135	373	3858	
102726	290030	27579	22188	21366	6377	17
3	3	3	3	3	3	20
3	2	3	3	3	2	21
50	43	46	52	46	60	22
19	18	18	19	18	28	23
9	27	4	15	2	-	24
30	75	12	43	5	-	25
21	51	9	28	4	-	26
						27
-	2	-	1	-	-	
450	1245	184	589	84	-	28
						29
-	48	-	30	-	-	
3	3	3	3	3	-	30
50	46	46	39	42	-	31

chni użytkowej.

TABL. 4. OGÓLNE DANE O ZAMIESZKANYCH MIESZKANIACH I WARUNKACH MIESZKANIOWYCH

Lp.	WYSZCZEGÓLNIENIE	Ogółem ^a	Mie	
			osób fizycznych	spółdzielni mie
				mieszkania własnościowe
				MIA
1	Mieszkania.....	637129	282561	162615
2	Izby.....	2124575	1065524	542112
3	Pokoje.....	1515508	761959	386428
4	w tym pokoje wykorzystywane wyłącznie do prowadzenia działalności gospodarczej.....	7905	6361	1024
5	Powierzchnia użytkowa mieszkań ^c w m ²	37035179	20563436	7932841
6	w tym wykorzystywana wyłącznie do prowadzenia działalności gospodarczej.....	190891	166171	14872
9	Przeciętna liczba izb w 1 mieszkaniu.....	3	4	3
10	Przeciętna powierzchnia użytkowa w m ² 1 mieszkania.....	59	73	49
11	Mieszkania zamieszkałe stale.....	636837	282427	162557
12	Izby ^b	2123660	1065089	541911
13	Pokoje.....	1514871	761649	386283
14	w tym pokoje wykorzystywane wyłącznie do prowadzenia działalności gospodarczej.....	7902	6361	1024
15	Powierzchnia użytkowa mieszkań ^c w m ²	37017648	20554021	7929719
16	w tym wykorzystywana wyłącznie do prowadzenia działalności gospodarczej.....	190696	166169	14872
17	Ludność w mieszkaniach.....	1605245	765517	360634
20	Przeciętna liczba izb w 1 mieszkaniu.....	3	4	3
21	Przeciętna liczba osób w 1 mieszkaniu.....	3	3	2
22	Przeciętna powierzchnia użytkowa w m ² 1 mieszkania	59	73	49
23	Przeciętna powierzchnia użytkowa w m ² na 1 osobę	23	27	22
24	Mieszkania zamieszkałe czasowo.....	292	134	58
25	Izby ^b	915	435	201
26	Pokoje.....	637	310	145
27	w tym pokoje wykorzystywane wyłącznie do prowadzenia działalności gospodarczej.....	3	-	-
28	Powierzchnia użytkowa mieszkań ^c w m ²	17531	9415	3122
29	w tym wykorzystywana wyłącznie do prowadzenia działalności gospodarczej.....	195	2	-
30	Przeciętna liczba izb w 1 mieszkaniu.....	3	3	3
31	Przeciętna powierzchnia użytkowa w m ² 1 mieszkania	62	71	54

a Łącznie z nieustaloną formą własności mieszkań. *b* Bez mieszkań o nieustalonej liczbie izb. *c* Bez mieszkań o nieustalonej powierzchni

WEDŁUG FORM WŁASNOŚCI (cd.)

szkania stanowiące własność						Lp.
szkaniowych	gmin	Skarbu Państwa	zakładów pracy	towarzystw budownictwa społecznego	pozostałych podmiotów	
mieszkania lokatorskie						
38289	111877	8772	6634	8197	2395	1
128923	287076	23177	20837	22849	6832	2
91880	202499	16549	14639	16586	5036	3
						4
121	237	35	28	30	51	
1921830	4840983	381272	331196	377158	132277	5
						6
1567	4498	723	687	373	1401	
3	3	3	3	3	3	9
50	43	43	50	46	55	10
38280	111850	8768	6619	8195	2395	11
128893	287001	23165	20794	22844	6832	12
91859	202448	16540	14611	16582	5036	13
						14
121	235	35	27	30	51	
1921380	4839738	381088	330607	377074	132277	15
						16
1567	4450	723	657	373	1401	
101785	275768	21331	17325	21366	5297	17
3	3	3	3	3	3	20
3	2	2	3	3	2	21
50	43	43	50	46	55	22
19	18	18	19	18	25	23
9	27	4	15	2	-	24
30	75	12	43	5	-	25
21	51	9	28	4	-	26
						27
-	2	-	1	-	-	-
450	1 245	184	589	84	-	28
						29
-	48	-	30	-	-	-
3	3	3	3	3	-	30
50	46	46	39	42	-	31

chni użytkowej.

TABL. 4. OGÓLNE DANE O ZAMIESZKANYCH MIESZKANIACH I WARUNKACH MIESZKANIOWYCH

Lp.	WYSZCZEGÓLNIENIE	Ogółem ^a	Mie	
			osób fizycznych	spółdzielni mie
				mieszkania własnościowe
				WI
1	Mieszkania.....	247504	227137	897
2	Izby ^b	1006236	971697	3137
3	Pokoje.....	709804	685653	2262
4	w tym pokoje wykorzystywane wyłącznie do prowadzenia działalności gospodarczej.....	3512	3288	6
5	Powierzchnia użytkowa mieszkań ^c w m ²	21745856	21153021	48587
6	w tym wykorzystywana wyłącznie do prowadzenia działalności gospodarczej.....	92864	88038	116
9	Przeciętna liczba izb w 1 mieszkaniu.....	4	4	3
10	Przeciętna powierzchnia użytkowa w m ² 1 mieszkania.....	92	93	54
11	Mieszkania zamieszkałe stale.....	247461	227104	897
12	Izby ^b	1006096	971559	3137
13	Pokoje.....	709699	685550	2262
14	w tym pokoje wykorzystywane wyłącznie do prowadzenia działalności gospodarczej.....	3512	3288	6
15	Powierzchnia użytkowa mieszkań ^c w m ²	21742765	21149982	48587
16	w tym wykorzystywana wyłącznie do prowadzenia działalności gospodarczej.....	92864	88038	116
17	Ludność w mieszkaniach.....	904635	846489	2582
20	Przeciętna liczba izb w 1 mieszkaniu.....	4	4	3
21	Przeciętna liczba osób w 1 mieszkaniu.....	4	4	3
22	Przeciętna powierzchnia użytkowa w m ² 1 mieszkania.....	92	93	54
23	Przeciętna powierzchnia użytkowa w m ² na 1 osobę	25	25	19
24	Mieszkania zamieszkałe czasowo.....	43	33	-
25	Izby ^b	140	138	-
26	Pokoje.....	105	103	-
27	w tym pokoje wykorzystywane wyłącznie do prowadzenia działalności gospodarczej.....	-	-	-
28	Powierzchnia użytkowa mieszkań ^c w m ²	3091	3039	-
29	w tym wykorzystywana wyłącznie do prowadzenia działalności gospodarczej.....	-	-	-
30	Przeciętna liczba izb w 1 mieszkaniu.....	4	4	-
31	Przeciętna powierzchnia użytkowa w m ² 1 mieszkania	91	92	-

^a Łącznie z nieustaloną formą własności mieszkań. ^b Bez mieszkań o nieustalonej liczbie izb. ^c Bez mieszkań o nieustalonej powierzchni

WEDŁUG FORM WŁASNOŚCI (dok.)

szkania stanowiące własność						Lp.
szkaniowych	gmin	Skarbu Państwa	zakładów pracy	towarzystw budownictwa społecznego	pozostałych podmiotów	
mieszkania lokatorskie						
308	4941	2174	1640	-	524	1
996	14264	7193	5453	-	2175	2
714	9859	5098	3819	-	1664	3
						4
1	22	60	28	-	104	
16024	236369	123515	95608	-	43326	5
						6
20	544	1 149	478	-	2 457	
3	3	3	3	-	4	9
52	48	57	58	-	83	10
308	4941	2174	1640	-	524	11
996	14264	7193	5453	-	2175	12
714	9859	5098	3819	-	1664	13
						14
1	22	60	28	-	104	
16024	236369	123515	95608	-	43326	15
						16
20	544	1149	478	-	2457	
941	14262	6248	4863	-	1080	17
3	3	3	3	-	4	20
3	3	3	3	-	2	21
52	48	57	58	-	83	22
17	17	20	20	-	40	23
-	-	-	-	-	-	24
-	-	-	-	-	-	25
-	-	-	-	-	-	26
						27
-	-	-	-	-	-	28
-	-	-	-	-	-	29
-	-	-	-	-	-	30
-	-	-	-	-	-	31

chni użytkowej.

TABL. 5. MIESZKANIA ZAMIESZKANE WEDŁUG OKRESU BUDOWY BUDYNKU ORAZ FORM WŁASN

Lp.	WYSZCZEGÓLNIENIE m - mieszkania p - powierzchnia użytkowa mieszkań w m ²	Ogółem	W budyn		
			przed 1918	1918-1944	1945-1970
					OGÓ
1	OGÓŁEM.....	m 884633	73725	84352	244467
2		p 58781035	3427006	4602121	14314234
	Mieszkania stanowiące własność:				
3	Osób fizycznych.....	m 509698	28805	56513	157551
4		p 41716457	1510658	3405728	10634679
5	własność tych osób.....	m 354228	15109	42999	108967
6		p 33572102	824131	2646637	8390551
7	współwłasność.....	m 155470	13696	13514	48584
8		p 8144355	686527	759091	2244128
9	Spółdzielni mieszkaniowych.....	m 202109	327	407	42198
10		p 9919282	15785	24702	1748270
11	Gmin.....	m 116818	37584	21544	37588
12		p 5077352	1581350	900139	1599666
13	własność gminy.....	m 34216	16394	11365	3206
14		p 1428013	666198	454205	143050
15	współwłasność.....	m 82602	21190	10179	34382
16		p 3649339	915152	445934	1456616
17	Skarbu Państwa.....	m 10946	2808	2379	2261
18		p 504787	115935	97207	102789
19	własność Skarbu Państwa.....	m 4837	1481	1600	713
20		p 232844	63608	67592	37808
21	współwłasność.....	m 6109	1327	779	1548
22		p 271943	52327	29615	64981
23	Zakładów pracy.....	m 8274	917	1644	2133
24		p 426804	44323	83156	102847
25	własność zakładów pracy.....	m 3237	495	880	774
26		p 176588	24839	44033	41914
27	współwłasność.....	m 5037	422	764	1359
28		p 250216	19484	39123	60933
29	Towarzystw budownictwa społecznego.....	m 8197	978	602	1648
30		p 377158	40897	26481	70278
31	Pozostałych podmiotów.....	m 2919	1214	443	375
32		p 175603	65511	25838	22123
33	Nieustaloną.....	m 25672	1092	820	713
34		p 583592	52547	38870	33582

OŚCI

kach wybudowanych w latach						W budynkach będących w budowie	W budynkach o nieustalonej informacji	Lp.
1971-1978	1979-1988	1989-2002	2003-2011					
			razem	2003-2007	2008-2011			
LEM								
165286	158152	89038	41912	25923	15989	2555	25146	1
10125861	11704067	8617563	4834267	3069795	1764472	329845	826071	2
78850	89525	57691	31477	20700	10777	2489	6797	3
6102572	8037663	6769132	4217644	2772227	1445417	323087	715294	4
50647	53168	44155	30741	20254	10487	2414	6028	5
4715185	5988437	5875750	4151170	2731848	1419322	314828	665413	6
28203	36357	13536	736	446	290	75	769	7
1387387	2049226	893382	66474	40379	26095	8259	49881	8
73736	58245	25192	859	287	572	32	1113	9
3438209	3089864	1501134	52167	18086	34081	1775	47376	10
9239	6271	2865	1444	843	601	2	281	11
419635	340774	156152	66398	38519	27879	200	13038	12
754	543	898	829	517	312	2	225	13
34077	28025	51150	40604	25532	15072	200	10504	14
8485	5728	1967	615	326	289	-	56	15
385558	312749	105002	25794	12987	12807	-	2534	16
1254	1582	481	151	104	47	-	30	17
57604	91879	29508	7945	5802	2143	-	1920	18
252	463	262	45	10	35	-	21	19
13119	30203	17015	2121	689	1 432	-	1378	20
1002	1119	219	106	94	12	-	9	21
44485	61676	12493	5824	5113	711	-	542	22
1049	1831	616	28	13	15	17	39	23
50714	101373	39234	1812	912	900	846	2499	24
318	388	318	27	13	14	-	37	25
17091	24236	20314	1764	912	852	-	2397	26
731	1443	298	1	-	1	17	2	27
33623	77137	18920	48	-	48	846	102	28
871	140	1361	2491	1759	732	-	106	29
40854	7740	67012	118946	82036	36910	-	4950	30
122	263	406	50	39	11	3	43	31
7741	18349	28772	3480	2046	1434	550	3239	32
165	295	426	5412	2178	3234	12	16737	33
8532	16425	26619	365875	150167	215708	3387	37755	34

TABL. 5. MIESZKANIA ZAMIESZKANE WEDŁUG OKRESU BUDOWY BUDYNKU ORAZ FORM WŁASN

Lp.	WYSZCZEGÓLNIENIE m - mieszkania p - powierzchnia użytkowa mieszkań w m ²	Ogółem	W budyn		
			przed 1918	1918-1944	1945-1970
					MIA
1	RAZEM.....	637129	67629	60733	159733
2		37035179	3065817	3180038	7944750
	Mieszkania stanowiące własność:				
3	Osób fizycznych.....	282561	23944	35069	75908
4		20563436	1213977	2081785	4427107
5	własność tych osób.....	136012	10890	22535	30300
6		13096827	560770	1377482	2388368
7	współwłasność.....	146549	13054	12534	45608
8		7466609	653207	704303	2038739
9	Spółdzielni mieszkaniowych.....	200904	167	406	42115
10		9854671	8114	24662	1744498
11	Gmin.....	111877	37164	20211	35893
12		4840983	1563752	846381	1516668
13	własność gminy.....	31048	16135	10284	2140
14		1277861	655118	410580	89229
15	współwłasność.....	80829	21029	9927	33753
16		3563122	908634	435801	1427439
17	Skarbu Państwa.....	8772	2587	2048	1554
18		381272	103187	80380	63562
19	własność Skarbu Państwa.....	3643	1341	1414	305
20		157493	54853	56808	13166
21	współwłasność.....	5129	1246	634	1249
22		223779	48334	23572	50396
23	Zakładów pracy.....	6634	637	1309	1680
24		331196	30155	64675	76747
25	własność zakładów pracy.....	2134	317	602	518
26		108273	15049	28309	26280
27	współwłasność.....	4500	320	707	1162
28		222923	15106	36366	50467
29	Towarzystw budownictwa społecznego.....	8197	978	602	1648
30		377158	40897	26481	70278
31	Pozostałych podmiotów.....	2395	1076	359	261
32		132277	54064	19731	13691
33	Nieustaloną.....	15789	1076	729	674
34		554186	51671	35943	32199

OŚCI (cd.)

kach wybudowanych w latach						W budynkach będących w budowie	W budynkach o nieustalonej informacji	Lp.
1971-1978	1979-1988	1989-2002	2003-2011					
			razem	2003-2007	2008-2011			
127068	120530	63447	24648	15184	9464	924	12417	1
6643095	7581241	5432485	2579159	1682594	896565	119947	488647	2
42154	53531	32886	14423	10077	4346	860	3786	3
2698354	4016529	3636043	1979846	1393360	586486	113729	396066	4
15585	18862	20103	13825	9719	4106	816	3096	5
1435660	2117570	2820934	1931202	1363341	567861	109176	355665	6
26569	34669	12783	598	358	240	44	690	7
1262694	1898959	815109	48644	30019	18625	4553	40401	8
73460	57911	24848	859	287	572	32	1106	9
3426170	3068706	1481601	52167	18086	34081	1775	46978	10
8633	5680	2725	1374	785	589	2	195	11
387989	306625	147841	63202	35998	27204	200	8325	12
405	337	825	775	475	300	2	145	13
15132	16301	46914	38329	23932	14397	200	6058	14
8228	5343	1900	599	310	289	-	50	15
372857	290324	100927	24873	12066	12807	-	2267	16
850	1251	342	132	95	37	-	8	17
36909	70661	19624	6455	5041	1414	-	494	18
67	290	189	30	3	27	-	7	19
2483	17765	10957	1013	65	948	-	448	20
783	961	153	102	92	10	-	1	21
34426	52896	8667	5442	4976	466	-	46	22
867	1589	518	11	1	10	17	6	23
40393	86071	31371	537	38	499	846	401	24
174	262	245	10	1	9	-	6	25
8500	15171	14074	489	38	451	-	401	26
693	1327	273	1	-	1	17	-	27
31893	70900	17297	48	-	48	846	-	28
871	140	1361	2491	1759	732	-	106	29
40854	7740	67012	118946	82036	36910	-	4950	30
88	173	365	40	32	8	1	32	31
4749	10972	24473	2269	1215	1054	10	2318	32
145	255	402	5318	2148	3170	12	7178	33
7677	13937	24520	355737	146820	208917	3387	29115	34

TABL. 5. MIESZKANIA ZAMIESZKANE WEDŁUG OKRESU BUDOWY BUDYNKU ORAZ FORM WŁASN

Lp.	WYSZCZEGÓLNIENIE m - mieszkania p - powierzchnia użytkowa mieszkań w m ²	Ogółem	W budyn		
			przed 1918	1918-1944	1945-1970
					WI
1	RAZEM.....	m 247504	6096	23619	84734
2		p 21745856	361189	1422083	6369484
	Mieszkania stanowiące własność:				
3	Osób fizycznych.....	m 227137	4861	21444	81643
4		p 21153021	296681	1323943	6207572
5	własność tych osób.....	m 218216	4219	20464	78667
6		p 20475275	263361	1269155	6002183
7	współwłasność.....	m 8921	642	980	2976
8		p 677746	33320	54788	205389
9	Spółdzielni mieszkaniowych.....	m 1205	160	1	83
10		p 64611	7671	40	3772
11	Gmin.....	m 4941	420	1333	1695
12		p 236369	17598	53758	82998
13	własność gminy.....	m 3168	259	1081	1066
14		p 150152	11080	43625	53821
15	współwłasność.....	m 1773	161	252	629
16		p 86217	6518	10133	29177
17	Skarbu Państwa.....	m 2174	221	331	707
18		p 123515	12748	16827	39227
19	własność Skarbu Państwa.....	m 1194	140	186	408
20		p 75351	8755	10784	24642
21	współwłasność.....	m 980	81	145	299
22		p 48164	3993	6043	14585
23	Zakładów pracy.....	m 1640	280	335	453
24		p 95608	14168	18481	26100
25	własność zakładów pracy.....	m 1103	178	278	256
26		p 68315	9790	15724	15634
27	współwłasność.....	m 537	102	57	197
28		p 27293	4378	2757	10466
29	Towarzystw budownictwa społecznego.....	m -	-	-	-
30		p -	-	-	-
31	Pozostałych podmiotów.....	m 524	138	84	114
32		p 43326	11447	6107	8432
33	Nieustaloną.....	m 9883	16	91	39
34		p 29406	876	2927	1383

OŚCI (dok.)

kach wybudowanych w latach						W budynkach będących w budowie	W budynkach o nieustalonej informacji	Lp.
1971-1978	1979-1988	1989-2002	2003-2011					
			razem	2003-2007	2008-2011			
38218	37622	25591	17264	10739	6525	1631	12729	1
3482766	4122826	3185078	2255108	1387201	867907	209898	337424	2
36696	35994	24805	17054	10623	6431	1629	3011	3
3404218	4021134	3133089	2237798	1378867	858931	209358	319228	4
35062	34306	24052	16916	10535	6381	1598	2932	5
3279525	3870867	3054816	2219968	1368507	851461	205652	309748	6
1634	1688	753	138	88	50	31	79	7
124693	150267	78273	17830	10360	7470	3706	9480	8
276	334	344	-	-	-	-	7	9
12039	21158	19533	-	-	-	-	398	10
606	591	140	70	58	12	-	86	11
31646	34149	8311	3196	2521	675	-	4713	12
349	206	73	54	42	12	-	80	13
18945	11724	4236	2275	1600	675	-	4446	14
257	385	67	16	16	-	-	6	15
12701	22425	4075	921	921	-	-	267	16
404	331	139	19	9	10	-	22	17
20695	21218	9884	1490	761	729	-	1426	18
185	173	73	15	7	8	-	14	19
10636	12438	6058	1108	624	484	-	930	20
219	158	66	4	2	2	-	8	21
10059	8780	3826	382	137	245	-	496	22
182	242	98	17	12	5	-	33	23
10321	15302	7863	1275	874	401	-	2098	24
144	126	73	17	12	5	-	31	25
8591	9065	6240	1275	874	401	-	1996	26
38	116	25	-	-	-	-	2	27
1730	6237	1623	-	-	-	-	102	28
-	-	-	-	-	-	-	-	29
-	-	-	-	-	-	-	-	30
34	90	41	10	7	3	2	11	31
2992	7377	4299	1211	831	380	540	921	32
20	40	24	94	30	64	-	9559	33
855	2488	2099	10138	3347	6791	-	8640	34

TABL. 6. MIESZKANIA ZAMIESZKANE WEDŁUG LICZBY IZB ORAZ OKRESU BUDOWY BUDYNKU

Lp.	WYSZCZEGÓLNIENIE	Miesz					ogółem
		o liczbie					
		1	2	3	4	5	
							OGÓ
1	OGÓŁEM.....	884633	35439	133717	300229	231453	75800
	Mieszkania w budynkach						
	wybudowanych w latach:						
2	przed 1918.....	73725	16625	28241	19880	6551	1508
3	1918 - 1944.....	84352	9465	27228	26734	13093	4523
4	1945 - 1970.....	244467	6665	47440	108157	55244	14178
5	1971 - 1978.....	165286	1027	13161	63066	60342	15266
6	1979 - 1988.....	158152	695	9020	49448	59736	17503
7	1989 - 2002.....	89038	501	4205	21312	27454	13169
8	2003 - 2011.....	41912	248	2920	8773	6763	7944
9	2003 - 2007.....	25923	125	1724	4796	4134	5014
10	2008 - 2011.....	15989	123	1196	3977	2629	2930
11	Będących w budowie.....	2555	16	113	363	468	555
12	O nieustalonej informacji.....	25146	197	1389	2496	1802	1154
							w tym mieszkania
13	RAZEM.....	884298	35424	133659	300101	231382	75774
	Mieszkania w budynkach						
	wybudowanych w latach:						
14	przed 1918.....	73696	16619	28231	19874	6545	1508
15	1918 - 1944.....	84315	9461	27219	26722	13083	4523
16	1945 - 1970.....	244398	6660	47424	108125	55232	14176
17	1971 - 1978.....	165225	1027	13151	63038	60324	15262
18	1979 - 1988.....	158130	695	9018	49442	59730	17499
19	1989 - 2002.....	89009	501	4203	21301	27449	13161
20	2003 - 2011.....	41846	248	2911	8741	6751	7936
21	2003 - 2007.....	25887	125	1720	4782	4124	5009
22	2008 - 2011.....	15959	123	1191	3959	2627	2927
23	Będących w budowie.....	2553	16	113	362	467	555
24	O nieustalonej informacji.....	25126	197	1389	2496	1801	1154
							MIA
25	RAZEM.....	637129	32685	104620	244842	164069	42309
	Mieszkania w budynkach						
	wybudowanych w latach:						
26	przed 1918.....	67629	16293	26091	17880	5558	1165
27	1918 - 1944.....	60733	8651	19836	18615	8374	3034
28	1945 - 1970.....	159733	5694	34499	81059	28201	5100
29	1971 - 1978.....	127068	793	10518	55620	45521	9365
30	1979 - 1988.....	120530	534	7110	44336	48665	10849
31	1989 - 2002.....	63447	393	3200	18214	22376	8262
32	2003 - 2011.....	24648	166	2270	7188	4107	3706
33	2003 - 2007.....	15184	74	1327	3780	2449	2525
34	2008 - 2011.....	9464	92	943	3408	1658	1181
35	Będących w budowie.....	924	5	36	139	174	188
36	O nieustalonej informacji.....	12417	156	1060	1791	1093	640

a Bez mieszkań o nieustalonej liczbie izb.

kategoria						Izby	Przeciętna liczba izb w 1 mieszkaniu ^a	Lp.
izb								
6	7	8	9	10 i więcej	nie-ustalanej			
ŁEM								
46721	24069	12336	4123	3456	17290	3130811	3,609	1
458	147	86	35	79	115	172266	2,34	2
1704	695	338	156	187	229	240443	2,86	3
6410	2994	1872	589	551	367	803575	3,29	4
6665	2781	1916	513	424	125	618203	3,74	5
10640	5899	3295	1057	815	44	643260	4,07	6
10857	6613	2922	1102	831	72	402266	4,52	7
8428	4091	1555	549	443	198	200683	4,81	8
5437	2794	1077	394	291	137	127073	4,93	9
2991	1297	478	155	152	61	73610	4,62	10
576	264	113	38	49	-	13151	5,15	11
983	585	239	84	77	16140	36964	4,10	12
zamieszkane stale								
46711	24065	12333	4123	3455	17271	3129756	3,61	13
457	147	86	35	79	115	172192	2,34	14
1704	694	338	156	187	228	240338	2,86	15
6409	2994	1871	589	551	367	803370	3,29	16
6664	2781	1916	513	424	125	618001	3,74	17
10638	5898	3294	1057	815	44	643167	4,07	18
10855	6613	2921	1102	831	72	402149	4,52	19
8425	4090	1555	549	442	198	200442	4,81	20
5435	2793	1077	394	291	137	126939	4,93	21
2990	1297	478	155	151	61	73503	4,62	22
576	264	113	38	49	-	13144	5,15	23
983	584	239	84	77	16122	36953	4,10	24
STA								
22974	10299	5131	1561	1377	7262	2124575	3,373	25
328	92	54	22	50	96	154000	2,28	26
1164	470	233	106	123	127	167333	2,76	27
2606	1184	786	236	249	119	491241	3,08	28
3087	1013	797	170	155	29	452781	3,56	29
5395	2098	1038	269	215	21	456753	3,79	30
5833	3104	1274	428	316	47	266464	4,20	31
3819	1937	795	269	213	178	108892	4,45	32
2583	1392	576	207	150	121	69821	4,64	33
1236	545	219	62	63	57	39071	4,15	34
218	98	39	12	15	-	4797	5,19	35
524	303	115	49	41	6645	22314	3,87	36

TABL. 6. MIESZKANIA ZAMIESZKANE WEDŁUG LICZBY IZB ORAZ OKRESU BUDOWY BUDYNKU (dok.)

Lp.	WYSZCZEGÓLNIENIE	Mie					
		ogółem	o liczbie				
			1	2	3	4	5
						MIA	
						w tym mieszkania	
1	RAZEM.....	636837	32671	104566	244724	164005	42287
	Mieszkania w budynkach						
	wybudowanych w latach:						
2	przed 1918.....	67602	16287	26081	17876	5552	1165
3	1918 - 1944.....	60700	8648	19830	18603	8364	3034
4	1945 - 1970.....	159673	5689	34484	81030	28191	5099
5	1971 - 1978.....	127009	793	10508	55593	45503	9361
6	1979 - 1988.....	120512	534	7108	44331	48660	10845
7	1989 - 2002.....	63423	393	3198	18204	22371	8257
8	2003 - 2011.....	24587	166	2261	7157	4098	3698
9	2003 - 2007.....	15153	74	1323	3767	2442	2520
10	2008 - 2011.....	9434	92	938	3390	1656	1178
11	Będących w budowie.....	923	5	36	139	173	188
12	O nieustalonej informacji.....	12408	156	1060	1791	1093	640
							WI
13	RAZEM.....	247504	2754	29097	55387	67384	33491
	Mieszkania w budynkach						
	wybudowanych w latach:						
14	przed 1918.....	6096	332	2150	2000	993	343
15	1918 - 1944.....	23619	814	7392	8119	4719	1489
16	1945 - 1970.....	84734	971	12941	27098	27043	9078
17	1971 - 1978.....	38218	234	2643	7446	14821	5901
18	1979 - 1988.....	37622	161	1910	5112	11071	6654
19	1989 - 2002.....	25591	108	1005	3098	5078	4907
20	2003 - 2011.....	17264	82	650	1585	2656	4238
21	2003 - 2007.....	10739	51	397	1016	1685	2489
22	2008 - 2011.....	6525	31	253	569	971	1749
23	Będących w budowie.....	1631	11	77	224	294	367
24	O nieustalonej informacji.....	12729	41	329	705	709	514
							w tym mieszkania
25	RAZEM.....	247461	2753	29093	55377	67377	33487
	Mieszkania w budynkach						
	wybudowanych w latach:						
26	przed 1918.....	6094	332	2150	1998	993	343
27	1918 - 1944.....	23615	813	7389	8119	4719	1489
28	1945 - 1970.....	84725	971	12940	27095	27041	9077
29	1971 - 1978.....	38216	234	2643	7445	14821	5901
30	1979 - 1988.....	37618	161	1910	5111	11070	6654
31	1989 - 2002.....	25586	108	1005	3097	5078	4904
32	2003 - 2011.....	17259	82	650	1584	2653	4238
33	2003 - 2007.....	10734	51	397	1015	1682	2489
34	2008 - 2011.....	6525	31	253	569	971	1749
35	Będących w budowie.....	1630	11	77	223	294	367
36	O nieustalonej informacji.....	12718	41	329	705	708	514

a Bez mieszkań o nieustalonej liczbie izb.

szkania						Izby	Przeciętna liczba izb w 1 mieszkaniu ^a	Lp.
izb								
6	7	8	9	10 i więcej	nie-ustalanej			
STA (cd.)								
zamieszkane stale								
22968	10298	5129	1561	1376	7252	2123660	3,37	1
327	92	54	22	50	96	153932	2,28	2
1164	469	233	106	123	126	167235	2,76	3
2606	1184	786	236	249	119	491074	3,08	4
3087	1013	797	170	155	29	452588	3,56	5
5394	2098	1037	269	215	21	456680	3,79	6
5832	3104	1273	428	316	47	266371	4,20	7
3816	1937	795	269	212	178	108673	4,45	8
2581	1392	576	207	150	121	69709	4,64	9
1235	545	219	62	62	57	38964	4,16	10
218	98	39	12	15	-	4793	5,19	11
524	303	115	49	41	6636	22314	3,87	12
EŚ								
23747	13770	7205	2562	2079	10028	1006236	4,237	13
130	55	32	13	29	19	18266	3,01	14
540	225	105	50	64	102	73110	3,11	15
3804	1810	1086	353	302	248	312334	3,70	16
3578	1768	1119	343	269	96	165422	4,34	17
5245	3801	2257	788	600	23	186507	4,96	18
5024	3509	1648	674	515	25	135802	5,31	19
4609	2154	760	280	230	20	91791	5,32	20
2854	1402	501	187	141	16	57252	5,34	21
1755	752	259	93	89	4	34539	5,30	22
358	166	74	26	34	-	8354	5,12	23
459	282	124	35	36	9495	14650	4,53	24
zamieszkane stale								
23743	13767	7204	2562	2079	10019	1006096	4,24	25
130	55	32	13	29	19	18260	3,01	26
540	225	105	50	64	102	73103	3,11	27
3803	1810	1085	353	302	248	312296	3,70	28
3577	1768	1119	343	269	96	165413	4,34	29
5244	3800	2257	788	600	23	186487	4,96	30
5023	3509	1648	674	515	25	135778	5,31	31
4609	2153	760	280	230	20	91769	5,32	32
2854	1401	501	187	141	16	57230	5,34	33
1755	752	259	93	89	4	34539	5,30	34
358	166	74	26	34	-	8351	5,12	35
459	281	124	35	36	9486	14639	4,53	36

TABL. 7. MIESZKANIA ZAMIESZKANE WEDŁUG LICZBY IZB ORAZ FORM WŁASNOŚCI

Lp.	WYSZCZEGÓLNIENIE	Mie				
		ogółem	o liczbie			
			1	2	3	4
						OGÓ
1	OGÓLEM.....	884633	35439	133717	300229	231453
	Mieszkania stanowiące własność:					
2	Osób fizycznych.....	509698	13038	65752	143497	136342
3	własność tych osób.....	354228	6456	40340	75450	92428
4	współwłasność.....	155470	6582	25412	68047	43914
5	Spółdzielni mieszkaniowych.....	202109	2055	21361	96750	70815
6	Gmin.....	116818	17418	36708	43272	16578
7	własność gminy.....	34216	7338	13762	9626	2858
8	współwłasność.....	82602	10080	22946	33646	13720
9	Skarbu Państwa.....	10946	1454	2997	3754	2167
10	własność Skarbu Państwa.....	4837	768	1547	1375	820
11	współwłasność.....	6109	686	1450	2379	1347
12	Zakładów pracy.....	8274	199	1544	3811	2174
13	własność zakładów pracy.....	3237	68	655	1416	821
14	współwłasność.....	5037	131	889	2395	1353
15	Towarzystw budownictwa społecznego.....	8197	438	2307	4208	1056
16	Pozostałych podmiotów.....	2919	325	759	973	510
17	Nieustaloną.....	25672	512	2289	3964	1811
						w tym mieszkania
18	RAZEM.....	884298	35424	133659	300101	231382
	Mieszkania stanowiące własność:					
19	Osób fizycznych.....	509531	13027	65717	143445	136306
20	własność tych osób.....	354133	6451	40326	75427	92404
21	współwłasność.....	155398	6576	25391	68018	43902
22	Spółdzielni mieszkaniowych.....	202042	2054	21357	96715	70796
23	Gmin.....	116791	17416	36699	43260	16575
24	własność gminy.....	34214	7338	13760	9626	2858
25	współwłasność.....	82577	10078	22939	33634	13717
26	Skarbu Państwa.....	10942	1453	2997	3753	2165
27	własność Skarbu Państwa.....	4837	768	1547	1375	820
28	współwłasność.....	6105	685	1450	2378	1345
29	Zakładów pracy.....	8259	199	1538	3806	2170
30	własność zakładów pracy.....	3236	68	655	1416	820
31	współwłasność.....	5023	131	883	2390	1350
32	Towarzystw budownictwa społecznego.....	8195	438	2306	4207	1056
33	Pozostałych podmiotów.....	2919	325	759	973	510
34	Nieustaloną.....	25619	512	2286	3942	1804

a Bez mieszkań o nieustalonej liczbie izb.

szkania							Izby	Przeciętna liczba izb w 1 mieszkaniu ^a	Lp.
izb									
5	6	7	8	9	10 i więcej	nie-ustalonej			
ŁEM									
75800	46721	24069	12336	4123	3456	17290	3130811	3,61	1
61383	45479	23766	12198	4055	3365	823	2037221	4,00	2
53846	43707	22839	11547	3804	3029	782	1534016	4,34	3
7537	1772	927	651	251	336	41	503205	3,24	4
10156	768	149	42	8	4	1	675168	3,34	5
2530	163	28	14	9	29	69	301340	2,58	6
436	80	19	4	8	23	62	78352	2,29	7
2094	83	9	10	1	6	7	222988	2,70	8
465	71	9	7	4	8	10	30370	2,78	9
230	65	9	6	3	7	7	13021	2,70	10
235	6	-	1	1	1	3	17349	2,84	11
435	45	20	12	3	12	19	26290	3,18	12
189	35	17	10	3	9	14	10418	3,23	13
246	10	3	2	-	3	5	15872	3,15	14
181	5	2	-	-	-	-	22849	2,79	15
176	67	47	25	10	23	4	9007	3,09	16
474	123	48	38	34	15	16364	28566	3,07	17
zamieszkane stale									
75774	46711	24065	12333	4123	3455	17271	3129756	3,61	18
61366	45471	23763	12195	4055	3364	822	2036648	4,00	19
53832	43700	22836	11544	3804	3028	781	1533647	4,34	20
7534	1771	927	651	251	336	41	503001	3,24	21
10149	767	149	42	8	4	1	674937	3,34	22
2530	163	27	14	9	29	69	301265	2,58	23
436	80	19	4	8	23	62	78348	2,29	24
2094	83	8	10	1	6	7	222917	2,70	25
465	71	9	7	4	8	10	30358	2,78	26
230	65	9	6	3	7	7	13021	2,70	27
235	6	-	1	1	1	3	17337	2,84	28
435	45	20	12	3	12	19	26247	3,19	29
189	35	17	10	3	9	14	10414	3,23	30
246	10	3	2	-	3	5	15833	3,16	31
181	5	2	-	-	-	-	22844	2,79	32
176	67	47	25	10	23	4	9007	3,09	33
472	122	48	38	34	15	16346	28450	3,07	34

TABL. 7. MIESZKANIA ZAMIESZKANE WEDŁUG LICZBY IZB ORAZ FORM WŁASNOŚCI (cd.)

Lp.	WYSZCZEGÓLNIENIE	Mie				
		ogółem	o liczbie			
			1	2	3	4
					MIA	
1	RAZEM.....	637129	32685	104620	244842	164069
	Mieszkania stanowiące własność:					
2	Osób fizycznych.....	282561	10772	39255	92337	71391
3	własność tych osób.....	136012	4375	15226	27113	29564
4	współwłasność.....	146549	6397	24029	65224	41827
5	Spółdzielni mieszkaniowych.....	200904	2028	21273	96182	70422
6	Gmin.....	111877	17068	35184	41434	15615
7	własność gminy.....	31048	7074	12659	8557	2282
8	współwłasność.....	80829	9994	22525	32877	13333
9	Skarbu Państwa.....	8772	1402	2545	2892	1656
10	własność Skarbu Państwa.....	3643	748	1349	950	507
11	współwłasność.....	5129	654	1196	1942	1149
12	Zakładów pracy.....	6634	172	1179	3159	1758
13	własność zakładów pracy.....	2134	55	443	992	523
14	współwłasność.....	4500	117	736	2167	1235
15	Towarzystw budownictwa społecznego.....	8197	438	2307	4208	1056
16	Pozostałych podmiotów.....	2395	311	678	816	425
17	Nieustaloną.....	15789	494	2199	3814	1746
					w tym mieszkania	
18	RAZEM.....	636837	32671	104566	244724	164005
	Mieszkania stanowiące własność:					
19	Osób fizycznych.....	282427	10762	39223	92295	71362
20	własność tych osób.....	135949	4371	15215	27099	29547
21	współwłasność.....	146478	6391	24008	65196	41815
22	Spółdzielni mieszkaniowych.....	200837	2027	21269	96147	70403
23	Gmin.....	111850	17066	35175	41422	15612
24	własność gminy.....	31046	7074	12657	8557	2282
25	współwłasność.....	80804	9992	22518	32865	13330
26	Skarbu Państwa.....	8768	1401	2545	2891	1654
27	własność Skarbu Państwa.....	3643	748	1349	950	507
28	współwłasność.....	5125	653	1196	1941	1147
29	Zakładów pracy.....	6619	172	1173	3154	1754
30	własność zakładów pracy.....	2133	55	443	992	522
31	współwłasność.....	4486	117	730	2162	1232
32	Towarzystw budownictwa społecznego.....	8195	438	2306	4207	1056
33	Pozostałych podmiotów.....	2395	311	678	816	425
34	Nieustaloną.....	15746	494	2197	3792	1739

a Bez mieszkań o nieustalonej liczbie izb.

szkania							Izby	Przeciętna liczba izb w 1 mieszkaniu ^a	Lp.
izb									
5	6	7	8	9	10 i więcej	nie-ustalonej			
STA									
42309	22974	10299	5131	1561	1377	7262	2124575	3,37	1
28646	21897	10072	5034	1511	1337	309	1065524	3,78	2
22002	20693	9535	4677	1382	1173	272	598046	4,41	3
6644	1204	537	357	129	164	37	467478	3,19	4
10035	761	148	42	8	4	1	671035	3,34	5
2349	136	18	8	2	10	53	287076	2,57	6
344	63	10	3	2	8	46	69489	2,24	7
2005	73	8	5	-	2	7	217587	2,69	8
251	19	-	2	-	-	5	23177	2,64	9
68	17	-	2	-	-	2	8782	2,41	10
183	2	-	-	-	-	3	14395	2,81	11
330	15	4	-	1	2	14	20837	3,15	12
100	8	2	-	1	1	9	6590	3,10	13
230	7	2	-	-	1	5	14247	3,17	14
181	5	2	-	-	-	-	22849	2,79	15
94	28	17	7	7	10	2	6832	2,85	16
423	113	38	38	32	14	6878	27245	3,06	17
zamieszkane stale									
42287	22968	10298	5129	1561	1376	7252	2123660	3,37	18
28633	21893	10072	5032	1511	1336	308	1065089	3,78	19
21992	20690	9535	4675	1382	1172	271	597812	4,41	20
6641	1203	537	357	129	164	37	467277	3,19	21
10028	760	148	42	8	4	1	670804	3,34	22
2349	136	17	8	2	10	53	287001	2,57	23
344	63	10	3	2	8	46	69485	2,24	24
2005	73	7	5	-	2	7	217516	2,69	25
251	19	-	2	-	-	5	23165	2,64	26
68	17	-	2	-	-	2	8782	2,41	27
183	2	-	-	-	-	3	14383	2,81	28
330	15	4	-	1	2	14	20794	3,15	29
100	8	2	-	1	1	9	6586	3,10	30
230	7	2	-	-	1	5	14208	3,17	31
181	5	2	-	-	-	-	22844	2,79	32
94	28	17	7	7	10	2	6832	2,85	33
421	112	38	38	32	14	6869	27131	3,06	34

TABL. 7. MIESZKANIA ZAMIESZKANE WEDŁUG LICZBY IZB ORAZ FORM WŁASNOŚCI (dok.)

Lp.	WYSZCZEGÓLNIENIE	Mie				
		ogółem	o liczbie			
			1	2	3	4
					WI	
1	RAZEM.....	247504	2754	29097	55387	67384
	Mieszkania stanowiące własność:					
2	Osób fizycznych.....	227137	2266	26497	51160	64951
3	własność tych osób.....	218216	2081	25114	48337	62864
4	współwłasność.....	8921	185	1383	2823	2087
5	Spółdzielni mieszkaniowych.....	1205	27	88	568	393
6	Gmin.....	4941	350	1524	1838	963
7	własność gminy.....	3168	264	1103	1069	576
8	współwłasność.....	1773	86	421	769	387
9	Skarbu Państwa.....	2174	52	452	862	511
10	własność Skarbu Państwa.....	1194	20	198	425	313
11	współwłasność.....	980	32	254	437	198
12	Zakładów pracy.....	1640	27	365	652	416
13	własność zakładów pracy.....	1103	13	212	424	298
14	współwłasność.....	537	14	153	228	118
15	Towarzystw budownictwa społecznego.....	-	-	-	-	-
16	Pozostałych podmiotów.....	524	14	81	157	85
17	Nieustaloną.....	9883	18	90	150	65
						w tym mieszkania
18	RAZEM.....	247461	2753	29093	55377	67377
	Mieszkania stanowiące własność:					
19	Osób fizycznych.....	227104	2265	26494	51150	64944
20	własność tych osób.....	218184	2080	25111	48328	62857
21	współwłasność.....	8920	185	1383	2822	2087
22	Spółdzielni mieszkaniowych.....	1205	27	88	568	393
23	Gmin.....	4941	350	1524	1838	963
24	własność gminy.....	3168	264	1103	1069	576
25	współwłasność.....	1773	86	421	769	387
26	Skarbu Państwa.....	2174	52	452	862	511
27	własność Skarbu Państwa.....	1194	20	198	425	313
28	współwłasność.....	980	32	254	437	198
29	Zakładów pracy.....	1640	27	365	652	416
30	własność zakładów pracy.....	1103	13	212	424	298
31	współwłasność.....	537	14	153	228	118
32	Towarzystw budownictwa społecznego.....	-	-	-	-	-
33	Pozostałych podmiotów.....	524	14	81	157	85
34	Nieustaloną.....	9873	18	89	150	65

a Bez mieszkań o nieustalonej liczbie izb.

szkania							Izby	Przeciętna liczba izb w 1 mieszkanu ^a	Lp.
izb									
5	6	7	8	9	10 i więcej	nie-ustalonej			
EŚ									
33491	23747	13770	7205	2562	2079	10028	1006236	4,24	1
32737	23582	13694	7164	2544	2028	514	971697	4,29	2
31844	23014	13304	6870	2422	1856	510	935970	4,30	3
893	568	390	294	122	172	4	35727	4,01	4
121	7	1	-	-	-	-	4133	3,43	5
181	27	10	6	7	19	16	14264	2,90	6
92	17	9	1	6	15	16	8863	2,81	7
89	10	1	5	1	4	-	5401	3,05	8
214	52	9	5	4	8	5	7193	3,32	9
162	48	9	4	3	7	5	4239	3,57	10
52	4	-	1	1	1	-	2954	3,01	11
105	30	16	12	2	10	5	5453	3,34	12
89	27	15	10	2	8	5	3828	3,49	13
16	3	1	2	-	2	-	1625	3,03	14
-	-	-	-	-	-	-	-	-	15
82	39	30	18	3	13	2	2175	4,17	16
51	10	10	-	2	1	9486	1321	3,33	17
zamieszkane stale									
33487	23743	13767	7204	2562	2079	10019	1006096	4,24	18
32733	23578	13691	7163	2544	2028	514	971559	4,29	19
31840	23010	13301	6869	2422	1856	510	935835	4,30	20
893	568	390	294	122	172	4	35724	4,01	21
121	7	1	-	-	-	-	4133	3,43	22
181	27	10	6	7	19	16	14264	2,90	23
92	17	9	1	6	15	16	8863	2,81	24
89	10	1	5	1	4	-	5401	3,05	25
214	52	9	5	4	8	5	7193	3,32	26
162	48	9	4	3	7	5	4239	3,57	27
52	4	-	1	1	1	-	2954	3,01	28
105	30	16	12	2	10	5	5453	3,34	29
89	27	15	10	2	8	5	3828	3,49	30
16	3	1	2	-	2	-	1625	3,03	31
-	-	-	-	-	-	-	-	-	32
82	39	30	18	3	13	2	2175	4,17	33
51	10	10	-	2	1	9477	1319	3,33	34

TABL. 8. MIESZKANIA ZAMIESZKANE WEDŁUG LICZBY IZB ORAZ SPOSOBU WYKORZYSTYWANIA

Lp.	WYSZCZEGÓLNIENIE	Mie				
		ogółem	o licz			
			1	2	3	4
					OGÓ	
1	OGÓŁEM.....	884633	35439	133717	300229	231453
2	Mieszkania, w których wszystkie pokoje wykorzystywane są do celów mieszkalnych.....	858615	35435	133460	299410	229670
3	Mieszkania, w których są pokoje wykorzystywane wyłącznie do prowadzenia działalności gospodarczej.....	8646	-	200	818	1763
	o liczbie pokoi wykorzystywanych do tej działalności:					
4	1	7027	-	200	682	1568
5	2	1047	-	-	136	110
6	3	318	-	-	-	85
7	4	129	-	-	-	-
8	5 i więcej.....	125	-	-	-	-
9	Mieszkania o nieustalonej informacji.....	17372	4	57	1	20
						MIA
10	RAZEM.....	637129	32685	104620	244842	164069
11	Mieszkania, w których wszystkie pokoje wykorzystywane są do celów mieszkalnych.....	623712	32683	104408	244179	162701
12	Mieszkania, w których są pokoje wykorzystywane wyłącznie do prowadzenia działalności gospodarczej.....	6 076	-	155	663	1 348
	o liczbie pokoi wykorzystywanych do tej działalności:					
13	1	4969	-	155	557	1 221
14	2	727	-	-	106	69
15	3	224	-	-	-	58
16	4	86	-	-	-	-
17	5 i więcej.....	70	-	-	-	-
18	Mieszkania o nieustalonej informacji.....	7341	2	57	-	20
						WI
19	RAZEM.....	247504	2754	29097	55387	67384
20	Mieszkania, w których wszystkie pokoje wykorzystywane są do celów mieszkalnych.....	234903	2752	29052	55231	66969
21	Mieszkania, w których są pokoje wykorzystywane wyłącznie do prowadzenia działalności gospodarczej.....	2570	-	45	155	415
	o liczbie pokoi wykorzystywanych do tej działalności:					
22	1	2058	-	45	125	347
23	2	320	-	-	30	41
24	3	94	-	-	-	27
25	4	43	-	-	-	-
26	5 i więcej.....	55	-	-	-	-
27	Mieszkania o nieustalonej informacji.....	10031	2	-	1	-

POKOI

szkania							Izby		Lp.
bie izb							ogółem	w tym wykorzystywane wyłącznie do prowadzenia działalności gospodarczej	
5	6	7	8	9	10 i więcej	nieustalanej			
ŁEM									
75800	46721	24069	12336	4123	3456	17290	3130811	11417	1
74114	45021	22952	11684	3779	3090	-	3081769		2
1686	1700	1117	652	344	366	-	48841	11417	3
1459	1437	883	432	214	152	-	37815	7027	4
174	204	166	138	51	68	-	6420	2094	5
25	40	51	45	37	35	-	2154	954	6
28	7	9	22	26	37	-	1093	516	7
-	12	8	15	16	74	-	1359	826	8
-	-	-	-	-	-	17290	201	-	9
STA									
42309	22974	10299	5131	1561	1377	7262	2124575	7905	10
41147	21826	9570	4699	1355	1144	-	2090878		11
1 162	1 148	729	432	206	233	-	33501	7905	12
1008	980	566	275	123	84	-	25946	4969	13
117	133	119	96	35	52	-	4465	1454	14
20	27	37	36	25	21	-	1509	672	15
17	3	4	19	16	27	-	748	344	16
-	5	3	6	7	49	-	833	466	17
-	-	-	-	-	-	7262	196	-	18
EŚ									
33491	23747	13770	7205	2562	2079	10028	1006236	3512	19
32967	23195	13382	6985	2424	1946	-	990891		20
524	552	388	220	138	133	-	15340	3512	21
451	457	317	157	91	68	-	11869	2058	22
57	71	47	42	16	16	-	1955	640	23
5	13	14	9	12	14	-	645	282	24
11	4	5	3	10	10	-	345	172	25
-	7	5	9	9	25	-	526	360	26
-	-	-	-	-	-	10028	5	-	27

TABL. 9. MIESZKANIA ZAMIESZKANE WEDŁUG POWIERZCHNI UŻYTKOWEJ ORAZ OKRESU BUDO

Lp.	WYSZCZEGÓLNIENIE	Mie				
		ogółem	o powie			
			poniżej 30	30-39	40-49	50-59
OGÓ						
1	OGÓŁEM.....	884633	57420	136402	173022	129907
	Mieszkania w budynkach					
	wybudowanych w latach:					
2	przed 1918.....	73725	18271	15580	13424	9220
3	1918 - 1944.....	84352	13701	15268	14218	11510
4	1945 - 1970.....	244467	16655	53875	57546	32121
5	1971 - 1978.....	165286	5150	30757	46378	30980
6	1979 - 1988.....	158152	1676	14303	28754	29291
7	1989 - 2002.....	89038	1003	3983	8290	11886
8	2003 - 2011.....	41912	469	1320	3299	3811
9	2003 - 2007.....	25923	290	832	1727	2249
10	2008 - 2011.....	15989	179	488	1572	1562
11	Będących w budowie.....	2555	24	43	83	98
12	O nieustalonej informacji.....	25146	471	1273	1030	990
w tym mieszkania						
13	RAZEM.....	884298	57396	136359	172954	129856
	Mieszkania w budynkach					
	wybudowanych w latach:					
14	przed 1918.....	73696	18263	15576	13419	9218
15	1918 - 1944.....	84315	13698	15261	14214	11504
16	1945 - 1970.....	244398	16644	53858	57528	32113
17	1971 - 1978.....	165225	5148	30748	46352	30966
18	1979 - 1988.....	158130	1676	14300	28754	29284
19	1989 - 2002.....	89009	1003	3982	8284	11880
20	2003 - 2011.....	41846	469	1318	3290	3803
21	2003 - 2007.....	25887	290	831	1722	2245
22	2008 - 2011.....	15959	179	487	1568	1558
23	Będących w budowie.....	2553	24	43	83	98
24	O nieustalonej informacji.....	25126	471	1273	1030	990
MIA						
25	RAZEM.....	637129	50067	122686	152589	108401
	Mieszkania w budynkach					
	wybudowanych w latach:					
26	przed 1918.....	67629	17628	14612	12310	8268
27	1918 - 1944.....	60733	11653	12163	10111	7898
28	1945 - 1970.....	159733	13746	48091	48215	21909
29	1971 - 1978.....	127068	4423	28931	43763	28322
30	1979 - 1988.....	120530	1183	13247	27004	27199
31	1989 - 2002.....	63447	716	3516	7462	10803
32	2003 - 2011.....	24648	310	1015	2867	3260
33	2003 - 2007.....	15184	195	646	1458	1893
34	2008 - 2011.....	9464	115	369	1409	1367
35	Będących w budowie.....	924	7	18	43	44
36	O nieustalonej informacji.....	12417	401	1093	814	698

a Bez mieszkań o nieustalonej powierzchni użytkowej.

WY BUDYNKU

szkania						Przeciętna powierzchnia użytkowa ^a 1 mieszkania w m ²	Lp.
rzchni użytkowej w m2							
60-79	80-99	100-119	120-199	200 i więcej	nie- ustalonej		
ŁEM							
143150	70984	62054	71465	22649	17580	67,8	1
10191	4045	1577	1125	170	122	46,6	2
14531	7543	3875	2984	461	261	54,7	3
31593	24555	15169	10722	1804	427	58,7	4
16608	12683	12103	8671	1800	156	61,3	5
40109	10082	14421	14198	5243	75	74,0	6
23253	6993	8592	17206	7733	99	96,9	7
5567	3940	4969	13931	4323	283	116,1	8
2915	2647	3298	8829	2929	207	119,4	9
2652	1293	1671	5102	1394	76	110,9	10
247	289	403	1027	340	1	129,1	11
1051	854	945	1601	775	16156	91,9	12
zamieszkane stale							
143093	70955	62034	71447	22643	17561	67,8	13
10188	4040	1577	1123	170	122	46,6	14
14525	7536	3873	2983	461	260	54,7	15
31587	24552	15164	10721	1804	427	58,7	16
16602	12682	12101	8670	1800	156	61,3	17
40103	10080	14420	14197	5241	75	74,0	18
23249	6987	8590	17202	7733	99	96,9	19
5543	3936	4961	13924	4319	283	116,2	20
2905	2645	3293	8823	2926	207	119,4	21
2638	1291	1668	5101	1393	76	111,0	22
245	289	403	1027	340	1	129,2	23
1051	853	945	1600	775	16138	91,9	24
STA							
100980	28413	26177	30267	10160	7389	58,8	25
9000	3468	1284	864	97	98	45,4	26
9388	4687	2441	1955	302	135	52,5	27
11894	6851	4751	3457	686	133	49,8	28
10308	3811	4385	2617	470	38	52,3	29
10308	3623	6666	5201	1518	38	62,9	30
10308	3576	3916	8710	4149	61	85,7	31
10308	1927	2214	6233	2336	231	105,6	32
10308	1329	1533	4201	1714	164	112,0	33
10308	598	681	2032	622	67	95,4	34
10308	106	126	353	124	1	130,0	35
10308	364	394	877	478	6654	84,8	36

TABL. 9. MIESZKANIA ZAMIESZKANE WEDŁUG POWIERZCHNI UŻYTKOWEJ ORAZ OKRESU BUDO

Lp.	WYSZCZEGÓLNIENIE	Mie				
		ogółem	o powie			
			poniżej 30	30-39	40-49	50-59
w tym mieszkania						
1	RAZEM.....	636837	50043	122646	152523	108354
Mieszkania w budynkach						
wybudowanych w latach:						
2	przed 1918.....	67602	17620	14608	12306	8266
3	1918 - 1944.....	60700	11650	12158	10108	7893
4	1945 - 1970.....	159673	13735	48075	48197	21902
5	1971 - 1978.....	127009	4421	28922	43737	28309
6	1979 - 1988.....	120512	1183	13244	27004	27193
7	1989 - 2002.....	63423	716	3515	7456	10797
8	2003 - 2011.....	24587	310	1013	2858	3252
9	2003 - 2007.....	15153	195	645	1453	1889
10	2008 - 2011.....	9434	115	368	1405	1363
11	Będących w budowie.....	923	7	18	43	44
12	O nieustalonej informacji.....	12408	401	1093	814	698
WI						
13	RAZEM.....	247504	7353	13716	20433	21506
Mieszkania w budynkach						
wybudowanych w latach:						
14	przed 1918.....	6096	643	968	1114	952
15	1918 - 1944.....	23619	2048	3105	4107	3612
16	1945 - 1970.....	84734	2909	5784	9331	10212
17	1971 - 1978.....	38218	727	1826	2615	2658
18	1979 - 1988.....	37622	493	1056	1750	2092
19	1989 - 2002.....	25591	287	467	828	1083
20	2003 - 2011.....	17264	159	305	432	551
21	2003 - 2007.....	10739	95	186	269	356
22	2008 - 2011.....	6525	64	119	163	195
23	Będących w budowie.....	1631	17	25	40	54
24	O nieustalonej informacji.....	12729	70	180	216	292
w tym mieszkania						
25	RAZEM.....	247461	7353	13713	20431	21502
Mieszkania w budynkach						
wybudowanych w latach:						
26	przed 1918.....	6094	643	968	1113	952
27	1918 - 1944.....	23615	2048	3103	4106	3611
28	1945 - 1970.....	84725	2909	5783	9331	10211
29	1971 - 1978.....	38216	727	1826	2615	2657
30	1979 - 1988.....	37618	493	1056	1750	2091
31	1989 - 2002.....	25586	287	467	828	1083
32	2003 - 2011.....	17259	159	305	432	551
33	2003 - 2007.....	10734	95	186	269	356
34	2008 - 2011.....	6525	64	119	163	195
35	Będących w budowie.....	1630	17	25	40	54
36	O nieustalonej informacji.....	12718	70	180	216	292

a Bez mieszkań o nieustalonej powierzchni użytkowej.

WY BUDYNKU (dok.)

szkania						Przeciętna powierzchnia użytkowa ^a 1 mieszkania w m ²	Lp.
rzchni użytkowej w m ²							
60-79	80-99	100-119	120-199	200 i więcej	nie- ustalonej		
zamieszkane stale							
100929	28389	26161	30258	10155	7379	58,8	1
8997	3463	1284	863	97	98	45,4	2
9382	4680	2439	1954	302	134	52,5	3
11891	6850	4747	3457	686	133	49,8	4
10302	3810	4383	2617	470	38	52,3	5
34847	3621	6665	5201	1516	38	62,9	6
20534	3572	3915	8708	4149	61	85,7	7
4231	1923	2208	6228	2333	231	105,7	8
2041	1327	1530	4197	1712	164	112,1	9
2190	596	678	2031	621	67	95,5	10
101	106	126	353	124	1	130,0	11
644	364	394	877	478	6645	84,8	12
EŚ							
42170	42571	35877	41198	12489	10191	91,6	13
1191	577	293	261	73	24	59,5	14
5143	2856	1434	1029	159	126	60,5	15
19699	17704	10418	7265	1118	294	75,4	16
6300	8872	7718	6054	1330	118	91,4	17
5258	6459	7755	8997	3725	37	109,7	18
2715	3417	4676	8496	3584	38	124,6	19
1312	2013	2755	7698	1987	52	131,0	20
864	1318	1765	4628	1215	43	129,7	21
448	695	990	3070	772	9	133,2	22
145	183	277	674	216	-	128,7	23
407	490	551	724	297	9502	104,6	24
zamieszkane stale							
42164	42566	35873	41189	12488	10182	91,6	25
1191	577	293	260	73	24	59,5	26
5143	2856	1434	1029	159	126	60,5	27
19696	17702	10417	7264	1118	294	75,4	28
6300	8872	7718	6053	1330	118	91,4	29
5256	6459	7755	8996	3725	37	109,7	30
2715	3415	4675	8494	3584	38	124,6	31
1312	2013	2753	7696	1986	52	131,0	32
864	1318	1763	4626	1214	43	129,7	33
448	695	990	3070	772	9	133,2	34
144	183	277	674	216	-	128,7	35
407	489	551	723	297	9493	104,6	36

TABL.10. MIESZKANIA ZAMIESZKANE WEDŁUG POWIERZCHNI UŻYTKOWEJ ORAZ FORM WŁA

Lp.	WYSZCZEGÓLNIENIE	Mie			
		ogółem	o powie		
			poniżej 30	30-39	40-49
				OGÓ	
1	OGÓLEM.....	884633	57420	136402	173022
	Mieszkania stanowiące własność:				
2	Osób fizycznych.....	509698	23727	53895	69210
3	własność tych osób.....	354228	12663	20112	27876
4	współwłasność.....	155470	11064	33783	41334
5	Spółdzielni mieszkaniowych.....	202109	7860	44262	64195
6	Gmin.....	116818	22150	30989	29870
7	własność gminy.....	34216	9340	8386	6533
8	współwłasność.....	82602	12810	22603	23337
9	Skarbu Państwa.....	10946	1956	2506	2535
10	własność Skarbu Państwa.....	4837	919	961	987
11	współwłasność.....	6109	1037	1545	1548
12	Zakładów pracy.....	8274	419	1616	2232
13	własność zakładów pracy.....	3237	192	618	700
14	współwłasność.....	5037	227	998	1532
15	Towarzystw budownictwa społecznego.....	8197	693	1688	2726
16	Pozostałych podmiotów.....	2919	340	486	543
17	Nieustaloną.....	25672	275	960	1711
					w tym mie
18	RAZEM.....	884298	57396	136359	172954
	Mieszkania stanowiące własność:				
19	Osób fizycznych.....	509531	23714	53874	69182
20	własność tych osób.....	354133	12659	20107	27864
21	współwłasność.....	155398	11055	33767	41318
22	Spółdzielni mieszkaniowych.....	202042	7857	44253	64175
23	Gmin.....	116791	22143	30983	29862
24	własność gminy.....	34214	9338	8386	6533
25	współwłasność.....	82577	12805	22597	23329
26	Skarbu Państwa.....	10942	1955	2506	2534
27	własność Skarbu Państwa.....	4837	919	961	987
28	współwłasność.....	6105	1036	1545	1547
29	Zakładów pracy.....	8259	419	1610	2225
30	własność zakładów pracy.....	3236	192	618	699
31	współwłasność.....	5023	227	992	1526
32	Towarzystw budownictwa społecznego.....	8195	693	1687	2725
33	Pozostałych podmiotów.....	2919	340	486	543
34	Nieustaloną.....	25619	275	960	1708

a Bez mieszkań o nieustalonej powierzchni użytkowej.

SNOŚCI

szkania							Przeciętna powierzchnia użytkowa ^a 1 mieszkania w m ²	Lp.
rzchni użytkowej w m ²								
50-59	60-79	80-99	100-119	120-199	200 i więcej	nie- ustalanej		

LEM

129907	143150	70984	62054	71465	22649	17580	67,79	1
59627	86019	63724	59880	70086	22427	1103	82,02	2
29170	59231	58644	56975	66989	21528	1040	95,05	3
30457	26788	5080	2905	3097	899	63	52,41	4
45210	36550	2678	866	423	62	3	49,08	5
17109	12547	2904	760	394	22	73	43,49	6
4633	3833	1025	265	121	14	66	41,82	7
12476	8714	1879	495	273	8	7	44,18	8
1593	1825	325	105	76	13	12	46,17	9
718	870	208	85	69	11	9	48,23	10
875	955	117	20	7	2	3	44,54	11
1874	1728	217	67	81	21	19	51,70	12
719	727	133	51	65	18	14	54,79	13
1155	1001	84	16	16	3	5	49,72	14
2204	786	87	11	2	-	-	46,01	15
427	602	212	111	140	53	5	60,26	16
1863	3093	837	254	263	51	16365	62,70	17

szkania zamieszkane stale

129856	143093	70955	62034	71447	22643	17561	67,79	18
59604	85993	63705	59865	70071	22421	1102	82,03	19
29159	59215	58630	56962	66976	21522	1039	95,06	20
30445	26778	5075	2903	3095	899	63	52,41	21
45191	36540	2674	865	422	62	3	49,08	22
17106	12546	2903	760	393	22	73	43,49	23
4633	3833	1025	265	121	14	66	41,82	24
12473	8713	1878	495	272	8	7	44,18	25
1592	1824	325	105	76	13	12	46,17	26
718	870	208	85	69	11	9	48,23	27
874	954	117	20	7	2	3	44,54	28
1874	1726	217	67	81	21	19	51,73	29
719	727	133	51	65	18	14	54,79	30
1155	999	84	16	16	3	5	49,75	31
2204	786	87	11	2	-	-	46,01	32
427	602	212	111	140	53	5	60,26	33
1858	3076	832	250	262	51	16347	62,67	34

TABL.10. MIESZKANIA ZAMIESZKANE WEDŁUG POWIERZCHNI UŻYTKOWEJ ORAZ FORM WŁA

Lp.	WYSZCZEGÓLNIENIE	Mie			
		ogółem	o powie		
			poniżej 30	30-39	40-49
					MIA
1	RAZEM.....	637129	50067	122686	152589
	Mieszkania stanowiące własność:				
2	Osób fizycznych.....	282561	17406	42250	51142
3	własność tych osób.....	136012	6806	9540	11247
4	współwłasność.....	146549	10600	32710	39895
5	Spółdzielni mieszkaniowych.....	200904	7815	44028	63999
6	Gmin.....	111877	21440	29899	28659
7	własność gminy.....	31048	8810	7730	5791
8	współwłasność.....	80829	12630	22169	22868
9	Skarbu Państwa.....	8772	1830	2140	2046
10	własność Skarbu Państwa.....	3643	885	821	741
11	współwłasność.....	5129	945	1319	1305
12	Zakładów pracy.....	6634	324	1358	1905
13	własność zakładów pracy.....	2134	137	476	496
14	współwłasność.....	4500	187	882	1409
15	Towarzystw budownictwa społecznego.....	8197	693	1688	2726
16	Pozostałych podmiotów.....	2395	308	428	470
17	Nieustaloną.....	15789	251	895	1642
					w tym mie
18	RAZEM.....	636837	50043	122646	152523
	Mieszkania stanowiące własność:				
19	Osób fizycznych.....	282427	17393	42232	51116
20	własność tych osób.....	135949	6802	9538	11237
21	współwłasność.....	146478	10591	32694	39879
22	Spółdzielni mieszkaniowych.....	200837	7812	44019	63979
23	Gmin.....	111850	21433	29893	28651
24	własność gminy.....	31046	8808	7730	5791
25	współwłasność.....	80804	12625	22163	22860
26	Skarbu Państwa.....	8768	1829	2140	2045
27	własność Skarbu Państwa.....	3643	885	821	741
28	współwłasność.....	5125	944	1319	1304
29	Zakładów pracy.....	6619	324	1352	1898
30	własność zakładów pracy.....	2133	137	476	495
31	współwłasność.....	4486	187	876	1403
32	Towarzystw budownictwa społecznego.....	8195	693	1687	2725
33	Pozostałych podmiotów.....	2395	308	428	470
34	Nieustaloną.....	15746	251	895	1639

a Bez mieszkań o nieustalonej powierzchni użytkowej.

SNOŚCI (cd.)

szkania rzchni użytkowej w m ²							Przeciętna powierzchnia użytkowa ^a 1 mieszkania w m ²	Lp.
50-59	60-79	80-99	100-119	120-199	200 i więcej	nie- ustalonej		
STA								
108401	100980	28413	26177	30267	10160	7389	58,81	1
40222	45991	21697	24211	29183	10026	433	72,89	2
11225	20722	17468	22032	27080	9507	385	96,57	3
28997	25269	4229	2179	2103	519	48	50,97	4
44867	36205	2646	864	416	61	3	49,05	5
16278	11768	2697	724	354	5	53	43,29	6
4095	3354	891	242	87	2	46	41,22	7
12183	8414	1806	482	267	3	7	44,09	8
1187	1332	173	38	18	3	5	43,49	9
492	575	86	25	13	3	2	43,26	10
695	757	87	13	5	-	3	43,66	11
1481	1360	134	26	28	4	14	50,03	12
463	460	62	13	15	3	9	50,95	13
1018	900	72	13	13	1	5	49,59	14
2204	786	87	11	2	-	-	46,01	15
356	507	168	73	64	19	2	55,28	16
1806	3031	811	230	202	42	6879	62,20	17
szkania zamieszkane stale								
108354	100929	28389	26161	30258	10155	7379	58,81	18
40202	45971	21683	24200	29177	10021	432	72,89	19
11217	20711	17459	22023	27076	9502	384	96,57	20
28985	25260	4224	2177	2101	519	48	50,96	21
44848	36195	2642	863	415	61	3	49,05	22
16275	11767	2696	724	353	5	53	43,29	23
4095	3354	891	242	87	2	46	41,22	24
12180	8413	1805	482	266	3	7	44,08	25
1186	1331	173	38	18	3	5	43,49	26
492	575	86	25	13	3	2	43,26	27
694	756	87	13	5	-	3	43,65	28
1481	1358	134	26	28	4	14	50,05	29
463	460	62	13	15	3	9	50,96	30
1018	898	72	13	13	1	5	49,63	31
2204	786	87	11	2	-	-	46,01	32
356	507	168	73	64	19	2	55,28	33
1802	3014	806	226	201	42	6870	62,16	34

TABL.10. MIESZKANIA ZAMIESZKANE WEDŁUG POWIERZCHNI UŻYTKOWEJ ORAZ FORM WŁA

Lp.	WYSZCZEGÓLNIENIE	Mie			
		ogółem	o powie		
			poniżej 30	30-39	40-49
				WI	
1	RAZEM.....	247504	7353	13716	20433
	Mieszkania stanowiące własność:				
2	osób fizycznych.....	227137	6321	11645	18068
3	własność tych osób.....	218216	5857	10572	16629
4	współwłasność.....	8921	464	1073	1439
5	spółdzielni mieszkaniowych.....	1205	45	234	196
6	gmin.....	4941	710	1090	1211
7	własność gminy.....	3168	530	656	742
8	współwłasność.....	1773	180	434	469
9	Skarbu Państwa.....	2174	126	366	489
10	własność Skarbu Państwa.....	1194	34	140	246
11	współwłasność.....	980	92	226	243
12	zakładów pracy.....	1640	95	258	327
13	własność zakładów pracy.....	1103	55	142	204
14	współwłasność.....	537	40	116	123
15	pozostałych podmiotów.....	524	32	58	73
16	nieustaloną.....	9883	24	65	69
					w tym mie
17	RAZEM.....	247461	7353	13713	20431
	Mieszkania stanowiące własność:				
18	osób fizycznych.....	227104	6321	11642	18066
19	własność tych osób.....	218184	5857	10569	16627
20	współwłasność.....	8920	464	1073	1439
21	spółdzielni mieszkaniowych.....	1205	45	234	196
22	gmin.....	4941	710	1090	1211
23	własność gminy.....	3168	530	656	742
24	współwłasność.....	1773	180	434	469
25	Skarbu Państwa.....	2174	126	366	489
26	własność Skarbu Państwa.....	1194	34	140	246
27	współwłasność.....	980	92	226	243
28	zakładów pracy.....	1640	95	258	327
29	własność zakładów pracy.....	1103	55	142	204
30	współwłasność.....	537	40	116	123
31	pozostałych podmiotów.....	524	32	58	73
32	nieustaloną.....	9873	24	65	69

a Bez mieszkań o nieustalonej powierzchni użytkowej.

SNOŚCI (dok.)

szkania rzchni użytkowej w m ²							Przeciętna powierzchnia użytkowa ^a 1 mieszkania w m ²	Lp.
50-59	60-79	80-99	100-119	120-199	200 i więcej	nie- ustalonej		
EŚ								
21506	42170	42571	35877	41198	12489	10191	91,63	1
19405	40028	42027	35669	40903	12401	670	93,40	2
17945	38509	41176	34943	39909	12021	655	94,11	3
1460	1519	851	726	994	380	15	76,10	4
343	345	32	2	7	1	-	53,62	5
831	779	207	36	40	17	20	48,03	6
538	479	134	23	34	12	20	47,70	7
293	300	73	13	6	5	-	48,63	8
406	493	152	67	58	10	7	57,00	9
226	295	122	60	56	8	7	63,48	10
180	198	30	7	2	2	-	49,15	11
393	368	83	41	53	17	5	58,48	12
256	267	71	38	50	15	5	62,22	13
137	101	12	3	3	2	-	50,82	14
71	95	44	38	76	34	3	83,16	15
57	62	26	24	61	9	9486	74,07	16
szkania zamieszkałe stale								
21502	42164	42566	35873	41189	12488	10182	91,63	17
19402	40022	42022	35665	40894	12400	670	93,40	18
17942	38504	41171	34939	39900	12020	655	94,11	19
1460	1518	851	726	994	380	15	76,10	20
343	345	32	2	7	1	-	53,62	21
831	779	207	36	40	17	20	48,03	22
538	479	134	23	34	12	20	47,70	23
293	300	73	13	6	5	-	48,63	24
406	493	152	67	58	10	7	57,00	25
226	295	122	60	56	8	7	63,48	26
180	198	30	7	2	2	-	49,15	27
393	368	83	41	53	17	5	58,48	28
256	267	71	38	50	15	5	62,22	29
137	101	12	3	3	2	-	50,82	30
71	95	44	38	76	34	3	83,16	31
56	62	26	24	61	9	9477	74,13	32

TABL.11. MIESZKANIA ZAMIESZKANE WEDŁUG POWIERZCHNI UŻYTKOWEJ I SPOSOBU

Lp.	WYSZCZEGÓLNIENIE	Mie			
		ogółem	o powierz		
			poniżej 30	30-39	40-49
					OGÓ
1	OGÓŁEM.....	884633	57420	136402	173022
2	Mieszkania w których wszystkie pokoje wykorzystywane są do celów mieszkalnych.....	858155	57368	136179	172560
3	Mieszkania w których są pokoje wykorzystywane wyłącznie do prowadzenia działalności gospodarczej.....	9186	49	222	461
	o powierzchni wykorzystywanej do tej działalności:				
4	poniżej 20 m2.....	4341	36	139	330
5	20 - 29.....	1765	13	26	49
6	30 - 39.....	904	-	57	28
7	40 - 49.....	582	-	-	54
8	50 m2 i więcej.....	1594	-	-	-
9	Mieszkania o nieustalonej informacji.....	17292	3	1	1
					MIA
10	RAZEM.....	637129	50067	122686	152589
11	Mieszkania w których wszystkie pokoje wykorzystywane są do celów mieszkalnych.....	623451	50024	122484	152174
12	Mieszkania w których są pokoje wykorzystywane wyłącznie do prowadzenia działalności gospodarczej.....	6416	41	202	415
	o powierzchni wykorzystywanej do tej działalności:				
13	poniżej 20 m2.....	3197	32	130	308
14	20 - 29.....	1159	9	23	40
15	30 - 39.....	625	-	49	22
16	40 - 49.....	399	-	-	45
17	50 m2 i więcej.....	1036	-	-	-
18	Mieszkania o nieustalonej informacji.....	7262	2	-	-
					WI
19	RAZEM.....	247504	7353	13716	20433
20	Mieszkania w których wszystkie pokoje wykorzystywane są do celów mieszkalnych.....	234704	7344	13695	20386
21	Mieszkania w których są pokoje wykorzystywane wyłącznie do prowadzenia działalności gospodarczej.....	2770	8	20	46
	o powierzchni wykorzystywanej do tej działalności:				
22	poniżej 20 m2.....	1144	4	9	22
23	20 - 29.....	606	4	3	9
24	30 - 39.....	279	-	8	6
25	40 - 49.....	183	-	-	9
26	50 m2 i więcej.....	558	-	-	-
27	Mieszkania o nieustalonej informacji.....	10030	1	1	1

JEJ WYKORZYSTYWANIA

szkania chni użytkowej w m ²							Powierzchnia użytkowa mieszkań w m2		Lp.
50-59	60-79	80-99	100-119	120-199	200 i więcej	nie- ustalonej	ogółem	w tym wykorzy- stywana wyłącznie do prowadzenia działalności gospodarczej	
LEM									
129907	143150	70984	62054	71465	22649	17580	58781035	283755	1
129291	142055	70138	60847	68584	20838	295	57546087	-	2
615	1094	846	1207	2881	1811	-	1234681	283755	3
464	720	419	554	1 187	492	-	483161	48920	4
66	188	198	301	630	294	-	234135	39094	5
25	77	78	129	316	194	-	124469	29140	6
17	38	63	69	211	130	-	82789	24529	7
43	71	88	154	537	701	-	310127	142072	8
1	1	-	-	-	-	17285	267	-	9
STA									
108401	100980	28413	26177	30267	10160	7389	37035179	190 891	10
107859	100100	27882	25392	28452	8953	131	36206505	-	11
541	879	531	785	1815	1207	-	828513	190891	12
430	617	267	355	751	307	-	329728	35618	13
41	138	132	195	391	190	-	150276	25770	14
21	48	44	96	206	139	-	85621	20255	15
14	27	41	52	130	90	-	55966	16835	16
35	49	47	87	337	481	-	206922	92413	17
1	1	-	-	-	-	7258	161	-	18
EŚ									
21506	42170	42571	35877	41198	12489	10191	21745856	92864	19
21432	41955	42256	35455	40132	11885	164	21339582	-	20
74	215	315	422	1066	604	-	406168	92864	21
34	103	152	199	436	185	-	153433	13302	22
25	50	66	106	239	104	-	83859	13324	23
4	29	34	33	110	55	-	38848	8885	24
3	11	22	17	81	40	-	26823	7694	25
8	22	41	67	200	220	-	103205	49659	26
-	-	-	-	-	-	10027	106	-	27

TABL.12. MIESZKANIA ZAMIESZKANE WEDŁUG WYPOSAŻENIA W WODOCIĄG I USTĘP

Lp.	WYSZCZEGÓLNIENIE m - mieszkania l - ludność w mieszkaniach	Ogółem	Wodociąg			
			jest			
			razem	z sieci	lokalny	nieokreślonego typu
						OGÓ
1	OGÓLEM.....	884633	843833	808055	35562	216
	Mieszkania o liczbie izb:					
2	1.....	35439	29244	28748	495	1
3	2.....	133717	117551	113487	4008	56
4	3.....	300229	289273	280282	8968	23
5	4.....	231453	227066	216588	10470	8
6	5.....	75800	75070	70120	4943	7
7	6.....	46721	46527	43312	3208	7
8	7.....	24069	24015	22245	1769	1
9	8.....	12336	12321	11321	1000	-
10	9.....	4123	4115	3798	317	-
11	10 i więcej.....	3456	3436	3150	285	1
12	nieustalonej.....	17290	15215	15004	99	112
						w tym mieszkania
13	RAZEM..... m	884298	843504	807732	35556	216
14	l	2509880	2412875	2285467	126898	510
15	1..... m	35424	29230	28734	495	1
16	l	63773	53015	52010	1004	1
17	2..... m	133659	117496	113433	4007	56
18	l	284746	248264	237948	10223	93
19	3..... m	300101	289147	280157	8967	23
20	l	737218	707470	680318	27094	58
21	4..... m	231382	226995	216520	10467	8
22	l	720686	707020	668407	38597	16
23	5..... m	75774	75044	70094	4943	7
24	l	272518	269975	250053	19891	31
25	6..... m	46711	46517	43303	3207	7
26	l	183028	182289	168705	13564	20
27	7..... m	24065	24011	22241	1769	1
28	l	102509	102284	94132	8148	4
29	8..... m	12333	12318	11318	1000	-
30	l	58076	58015	53124	4891	-
31	9..... m	4123	4115	3798	317	-
32	l	20375	20341	18717	1624	-
33	10 i więcej..... m	3455	3435	3149	285	1
34	l	18722	18621	17029	1591	1
35	nieustalonej..... m	17271	15196	14985	99	112
36	l	48229	45581	45024	271	286

ORAZ LICZBY IZB

		Ustęp splukiwany						Lp.
nie ma	nie ustalono	jest				nie ma	nie ustalono	
		razem	z odprowadzeniem		nieokreślonego typu			
			do sieci	do urządzenia lokalnego				

ŁEM

38748	2052	800629	586205	214205	219	81933	2071	1
6187	8	21285	19801	1483	1	14138	16	2
16154	12	102216	86921	15240	55	31482	19	3
10921	35	277094	233755	43317	22	23097	38	4
4385	2	221116	157072	64036	8	10334	3	5
726	4	73864	38860	34996	8	1932	4	6
192	2	46177	20360	25810	7	542	2	7
51	3	23909	9460	14448	1	157	3	8
15	-	12276	4503	7773	-	60	-	9
8	-	4106	1400	2706	-	17	-	10
20	-	3424	1254	2169	1	32	-	11
89	1 986	15162	12819	2227	116	142	1986	12

zamieszkane stale

38742	2052	800305	585916	214170	219	81922	2071	13
94414	2591	2299559	1490835	808209	515	207693	2628	14
6186	8	21272	19788	1483	1	14136	16	15
10745	13	38956	35643	3312	1	24789	28	16
16151	12	102162	86867	15240	55	31478	19	17
36463	19	211898	170469	41341	88	72822	26	18
10919	35	276971	233639	43310	22	23092	38	19
29662	86	672623	537650	134916	57	64500	95	20
4385	2	221045	157013	64024	8	10334	3	21
13664	2	686369	445786	240567	16	34309	8	22
726	4	73838	38838	34992	8	1932	4	23
2539	4	265185	124226	140921	38	7329	4	24
192	2	46167	20354	25806	7	542	2	25
734	5	180675	71997	108658	20	2 348	5	26
51	3	23905	9459	14445	1	157	3	27
218	7	101769	35723	66042	4	733	7	28
15	-	12273	4503	7770	-	60	-	29
61	-	57819	18945	38874	-	257	-	30
8	-	4106	1400	2706	-	17	-	31
34	-	20289	6081	14208	-	86	-	32
20	-	3423	1253	2169	1	32	-	33
101	-	18529	6108	12420	1	193	-	34
89	1986	15143	12802	2225	116	142	1986	35
193	2455	45447	38207	6950	290	327	2455	36

TABL.12. MIESZKANIA ZAMIESZKANE WEDŁUG WYPOSAŻENIA W WODOCIĄG I USTĘP

Lp.	WYSZCZEGÓLNIENIE m - mieszkania l - ludność w mieszkaniach	Ogółem	Wodociąg			
			jest			
			razem	z sieci	lokalny	nieokreślonego typu
						MIA
1	RAZEM.....	637129	620123	609883	10091	149
	Mieszkania o liczbie izb:					
2	1.....	32685	27638	27308	330	0
3	2.....	104620	97944	96322	1570	52
4	3.....	244842	241605	238979	2618	8
5	4.....	164069	163110	160664	2439	7
6	5.....	42309	42117	40812	1301	4
7	6.....	22974	22906	21964	936	6
8	7.....	10299	10277	9826	450	1
9	8.....	5131	5125	4863	262	-
10	9.....	1561	1555	1475	80	-
11	10 i więcej.....	1377	1367	1285	82	-
12	nieustalonej.....	7262	6479	6385	23	71
						w tym mieszkania
13	RAZEM..... m	636837	619834	609596	10089	149
14	l	1605245	1570704	1539804	30548	352
15	1..... m	32671	27625	27295	330	0
16	l	57551	49237	48603	634	0
17	2..... m	104566	97891	96269	1570	52
18	l	208666	194781	191035	3662	84
19	3..... m	244724	241488	238862	2618	8
20	l	565435	557508	550456	7027	25
21	4..... m	164005	163046	160602	2437	7
22	l	465143	462617	454900	7704	13
23	5..... m	42287	42095	40790	1301	4
24	l	134906	134333	129918	4399	16
25	6..... m	22968	22900	21958	936	6
26	l	80781	80565	77134	3415	16
27	7..... m	10298	10276	9825	450	1
28	l	38314	38242	36482	1756	4
29	8..... m	5129	5123	4861	262	-
30	l	21515	21484	20404	1080	-
31	9..... m	1561	1555	1475	80	-
32	l	6657	6636	6279	357	-
33	10 i więcej..... m	1376	1366	1284	82	-
34	l	6744	6701	6231	470	-
35	nieustalonej..... m	7252	6469	6375	23	71
36	l	19533	18600	18362	44	194

ORAZ LICZBY IZB (cd.)

		Ustęp splukiwany						Lp.
nie ma	nie ustalono	jest				nie ma	nie ustalono	
		razem	z odprowadzeniem		nieokreślonego typu			
			do sieci	do urządzenia lokalnego				
STA								
16206	800	599737	547551	52037	149	36574	818	1
5043	4	20218	19374	844	-	12455	12	2
6671	5	89302	83830	5420	52	15306	12	3
3211	26	238174	226605	11562	7	6640	28	4
957	2	162422	148794	13621	7	1644	3	5
189	3	41983	33861	8118	4	323	3	6
67	1	22864	16265	6593	6	109	1	7
20	2	10264	7183	3080	1	33	2	8
6	-	5120	3434	1686	-	11	-	9
6	-	1552	1046	506	-	9	-	10
10	-	1366	928	438	-	11	-	11
26	757	6472	6231	169	72	33	757	12
zamieszkane stale								
16203	800	599449	547272	52028	149	36570	818	13
33563	978	1527922	1359409	168161	352	76314	1009	14
5042	4	20205	19361	844	-	12454	12	15
8309	5	36427	34677	1750	-	21104	20	16
6670	5	89249	83777	5420	52	15305	12	17
13877	8	175866	162437	13345	84	32785	15	18
3210	26	238058	226490	11561	7	6638	28	19
7868	59	548938	516727	32187	24	16435	62	20
957	2	162358	148735	13616	7	1644	3	21
2524	2	460806	416998	43795	13	4329	8	22
189	3	41961	33840	8117	4	323	3	23
570	3	133920	106010	27894	16	983	3	24
67	1	22858	16259	6593	6	109	1	25
215	1	80418	56036	24366	16	362	1	26
20	2	10263	7182	3080	1	33	2	27
68	4	38197	25991	12202	4	113	4	28
6	-	5118	3434	1684	-	11	-	29
31	-	21466	13911	7555	-	49	-	30
6	-	1552	1046	506	-	9	-	31
21	-	6619	4306	2313	-	38	-	32
10	-	1365	927	438	-	11	-	33
43	-	6678	4348	2330	-	66	-	34
26	757	6462	6221	169	72	33	757	35
37	896	18587	17968	424	195	50	896	36

TABL.12. MIESZKANIA ZAMIESZKANE WEDŁUG WYPOSAŻENIA W WODOCIĄG I USTĘP

Lp.	WYSZCZEGÓLNIENIE m - mieszkania l - ludność w mieszkaniach	Ogółem	Wodociąg			
			jest			
			razem	z sieci	lokalny	nieokreślonego typu
						WI
1	RAZEM.....	247504	223710	198172	25471	67
	Mieszkania o liczbie izb:					
2	1.....	2754	1606	1440	165	1
3	2.....	29097	19607	17165	2438	4
4	3.....	55387	47668	41303	6350	15
5	4.....	67384	63956	55924	8031	1
6	5.....	33491	32953	29308	3642	3
7	6.....	23747	23621	21348	2272	1
8	7.....	13770	13738	12419	1319	-
9	8.....	7205	7196	6458	738	-
10	9.....	2562	2560	2323	237	-
11	10 i więcej.....	2079	2069	1865	203	1
12	nieustalonej.....	10028	8736	8619	76	41
						w tym mieszkania
13	RAZEM..... m	247461	223670	198136	25467	67
14	l	904635	842171	745663	96350	158
15	1..... m	2753	1605	1439	165	1
16	l	6222	3778	3407	370	1
17	2..... m	29093	19605	17164	2437	4
18	l	76080	53483	46913	6561	9
19	3..... m	55377	47659	41295	6349	15
20	l	171783	149962	129862	20067	33
21	4..... m	67377	63949	55918	8030	1
22	l	255543	244403	213507	30893	3
23	5..... m	33487	32949	29304	3642	3
24	l	137612	135642	120135	15492	15
25	6..... m	23743	23617	21345	2271	1
26	l	102247	101724	91571	10149	4
27	7..... m	13767	13735	12416	1319	-
28	l	64195	64042	57650	6392	-
29	8..... m	7204	7195	6457	738	-
30	l	36561	36531	32720	3811	-
31	9..... m	2562	2560	2323	237	-
32	l	13718	13705	12438	1267	-
33	10 i więcej..... m	2079	2069	1865	203	1
34	l	11978	11920	10798	1121	1
35	nieustalonej..... m	10019	8727	8610	76	41
36	l	28696	26981	26662	227	92

ORAZ LICZBY IZB (dok.)

		Ustęp splukiwany						Lp.
nie ma	nie ustalono	jest				nie ma	nie ustalono	
		razem	z odprowadzeniem		nieokreślonego typu			
			do sieci	do urządzenia lokalnego				
EŚ								
22542	1252	200892	38654	162168	70	45359	1253	1
1144	4	1067	427	639	1	1683	4	2
9483	7	12914	3091	9820	3	16176	7	3
7710	9	38920	7150	31755	15	16457	10	4
3428	-	58694	8278	50415	1	8690	-	5
537	1	31881	4999	26878	4	1609	1	6
125	1	23313	4095	19217	1	433	1	7
31	1	13645	2277	11368	-	124	1	8
9	-	7156	1069	6087	-	49	-	9
2	-	2554	354	2200	-	8	-	10
10	-	2058	326	1731	1	21	-	11
63	1229	8690	6588	2058	44	109	1229	12
zamieszkane stale								
22539	1252	200856	38644	162142	70	45352	1253	13
60851	1613	771637	131426	640048	163	131379	1619	14
1144	4	1067	427	639	1	1682	4	15
2436	8	2529	966	1562	1	3685	8	16
9481	7	12913	3090	9820	3	16173	7	17
22586	11	36032	8032	27996	4	40037	11	18
7709	9	38913	7149	31749	15	16454	10	19
21794	27	123685	20923	102729	33	48065	33	20
3428	-	58687	8278	50408	1	8690	-	21
11140	-	225563	28788	196772	3	29980	-	22
537	1	31877	4998	26875	4	1609	1	23
1969	1	131265	18216	113027	22	6346	1	24
125	1	23309	4095	19213	1	433	1	25
519	4	100257	15961	84292	4	1986	4	26
31	1	13642	2277	11365	-	124	1	27
150	3	63572	9732	53840	-	620	3	28
9	-	7155	1069	6086	-	49	-	29
30	-	36353	5034	31319	-	208	-	30
2	-	2554	354	2200	-	8	-	31
13	-	13670	1775	11895	-	48	-	32
10	-	2058	326	1731	1	21	-	33
58	-	11851	1760	10090	1	127	-	34
63	1229	8681	6581	2056	44	109	1229	35
156	1559	26860	20239	6526	95	277	1559	36

TABL.13. MIESZKANIA ZAMIESZKANE WEDŁUG WYPOSAŻENIA W WODOCIĄG I USTĘP ORAZ OKR

Lp.	WYSZCZEGÓLNIENIE	Ogółem	Wodociąg			
			jest			
			razem	z sieci	lokalny	nieokreślonego typu
	m - mieszkania					
	l - ludność w mieszkaniach					
						OGÓ
1	OGÓLEM.....	884633	843833	808055	35562	216
	Mieszkania w budynkach					
	wybudowanych w latach:					
3	przed 1918.....	73725	66108	64774	1327	7
4	1918 - 1944.....	84352	69756	65343	4392	21
5	1945 - 1970.....	244467	228733	216521	12195	17
6	1971 - 1978.....	165286	165145	159419	5721	5
7	1979 - 1988.....	158152	157987	151772	6213	2
8	1989 - 2002.....	89038	88951	85479	3466	6
9	2003 - 2011.....	41912	41876	40367	1483	26
10	2003 - 2007.....	25923	25907	25052	829	26
11	2008 - 2011.....	15989	15969	15315	654	-
12	Będących w budowie.....	2555	2548	2317	228	3
13	O nieustalonej informacji.....	25146	22729	22063	537	129
						w tym mieszkania
14	RAZEM..... m	884298	843504	807732	35556	216
15	l	2509880	2412875	2285467	126898	510
	Mieszkania w budynkach					
	wybudowanych w latach:					
16	przed 1918 m	73696	66081	64749	1325	7
17	l	173697	157715	154194	3514	7
18	1918 - 1944..... m	84315	69721	65309	4391	21
19	l	216320	183113	170737	12348	28
20	1945 - 1970..... m	244398	228666	216455	12194	17
21	l	661196	618056	576184	41822	50
22	1971 - 1978..... m	165225	165084	159359	5720	5
23	l	463102	462763	440357	22395	11
24	1979 - 1988..... m	158130	157965	151750	6213	2
25	l	499156	498736	473215	25514	7
26	1989 - 2002..... m	89009	88922	85450	3466	6
27	l	291456	291234	277438	13781	15
28	2003 - 2011..... m	41846	41810	40301	1483	26
29	l	123407	123314	118283	4973	58
30	2003 - 2007..... m	25887	25871	25016	829	26
31	l	80324	80289	77393	2838	58
32	2008 - 2011..... m	15959	15939	15285	654	-
33	l	43083	43025	40890	2135	-
34	Będących w budowie..... m	2553	2546	2315	228	3
35	l	9090	9077	8312	753	12
36	O nieustalonej informacji..... m	25126	22709	22044	536	129
37	l	72456	68867	66747	1798	322

ESU BUDOWY BUDYNKU

		Ustęp splukiwany						Lp.
nie ma	nie ustalono	jest				nie ma	nie ustalono	
		razem	z odprowadzeniem		nieokreślonego typu			
			do sieci	do urządzenia lokalnego				
LEM								
38748	2052	800629	586205	214205	219	81933	2071	1
7613	4	54876	50034	4 835	7	18838	11	3
14590	6	57038	36927	20089	22	27301	13	4
15728	6	215410	147864	67526	20	29047	10	5
141	-	162059	125566	36488	5	3227	-	6
165	-	156159	118719	37438	2	1993	-	7
55	32	88272	61710	26557	5	734	32	8
36	-	41815	27219	14570	26	96	1	9
16	-	25873	17930	7917	26	49	1	10
20	-	15942	9289	6653	-	47	-	11
7	-	2522	978	1541	3	33	-	12
413	2004	22478	17188	5161	129	664	2004	13
zamieszkane stale								
38742	2052	800305	585916	214170	219	81922	2071	14
94414	2591	2299559	1490835	808209	515	207693	2628	15
7611	4	54849	50009	4833	7	18836	11	16
15978	4	133868	120010	13851	7	39814	15	17
14588	6	57006	36897	20087	22	27296	13	18
33187	20	153017	91752	61234	31	63267	36	19
15726	6	215344	147809	67515	20	29044	10	20
43124	16	578654	331052	247549	53	82517	25	21
141	-	161998	125507	36486	5	3227	-	22
339	-	452490	304358	148121	11	10612	-	23
165	-	156138	118702	37434	2	1992	-	24
420	-	492320	333086	159227	7	6836	-	25
55	32	88243	61685	26553	5	734	32	26
146	76	288984	182960	106010	14	2396	76	27
36	-	41749	27158	14565	26	96	1	28
93	-	123123	74393	48672	58	283	1	29
16	-	25837	17899	7912	26	49	1	30
35	-	80161	52797	27306	58	162	1	31
20	-	15912	9259	6653	-	47	-	32
58	-	42962	21596	21366	-	121	-	33
7	-	2520	977	1540	3	33	-	34
13	-	8994	3314	5668	12	96	-	35
413	2004	22458	17172	5157	129	664	2004	36
1114	2475	68109	49910	17877	322	1872	2475	37

TABL.13. MIESZKANIA ZAMIESZKANE WEDŁUG WYPOSAŻENIA W WODOCIĄG I USTĘP ORAZ OKR

Lp.	WYSZCZEGÓLNIENIE	Ogółem	Wodociąg			
			jest			
			razem	z sieci	lokalny	nieokreślonego typu
	m - mieszkania					
	l - ludność w mieszkaniach					
						MIA
1	RAZEM.....	637 129	620 123	609 883	10 091	149
	Mieszkania w budynkach					
	wybudowanych w latach:					
3	przed 1918.....	67629	61842	61057	780	5
4	1918 - 1944.....	60733	53065	50767	2287	11
5	1945 - 1970.....	159733	157386	154546	2833	7
6	1971 - 1978.....	127068	126991	125795	1192	4
7	1979 - 1988.....	120530	120431	119099	1331	1
8	1989 - 2002.....	63447	63387	62485	897	5
9	2003 - 2011.....	24648	24621	24120	482	19
10	2003 - 2007.....	15184	15170	14871	280	19
11	2008 - 2011.....	9464	9451	9249	202	-
12	Będących w budowie.....	924	920	846	71	3
13	O nieustalonej informacji.....	12417	11480	11168	218	94
						w tym mieszkania
14	RAZEM..... m	636837	619834	609596	10089	149
15	l	1605245	1570704	1539804	30548	352
	Mieszkania w budynkach					
	wybudowanych w latach:					
16	przed 1918 m	67602	61816	61032	779	5
17	l	156483	145086	143273	1808	5
18	1918 - 1944..... m	60700	53033	50735	2287	11
19	l	146068	130204	124322	5871	11
20	1945 - 1970..... m	159673	157327	154488	2832	7
21	l	364236	358828	350366	8455	7
22	1971 - 1978..... m	127009	126932	125736	1192	4
23	l	310134	309984	305878	4096	10
24	1979 - 1988..... m	120512	120413	119081	1331	1
25	l	338991	338789	333947	4838	4
26	1989 - 2002..... m	63423	63363	62461	897	5
27	l	187828	187671	184523	3136	12
28	2003 - 2011..... m	24587	24560	24059	482	19
29	l	64951	64895	63344	1513	38
30	2003 - 2007..... m	15153	15139	14840	280	19
31	l	43034	43011	42074	899	38
32	2008 - 2011..... m	9434	9421	9219	202	-
33	l	21917	21884	21270	614	-
34	Będących w budowie..... m	923	919	845	71	3
35	l	3026	3022	2784	226	12
36	O nieustalonej informacji..... m	12408	11471	11159	218	94
37	l	33528	32225	31367	605	253

ESU BUDOWY BUDYNKU (cd.)

		Ustęp splukiwany						Lp.
nie ma	nie ustalono	jest				nie ma	nie ustalono	
		razem	z odprowadzeniem		nieokreślonego typu			
			do sieci	do urządzenia lokalnego				
STA								
16 206	800	599 737	547 551	52 037	149	36 574	818	1
5784	3	51837	49268	2564	5	15782	10	3
7665	3	45111	35293	9806	12	15612	10	4
2345	2	155621	141198	14416	7	4107	5	5
77	-	126699	119701	6994	4	369	-	6
99	-	120259	112911	7347	1	271	-	7
33	27	63284	56799	6481	4	136	27	8
27	-	24603	21698	2886	19	44	1	9
14	-	15168	13612	1537	19	15	1	10
13	-	9435	8086	1349	-	29	-	11
4	-	917	629	285	3	7	-	12
172	765	11406	10054	1258	94	246	765	13
zamieszkane stale								
16203	800	599449	547272	52028	149	36570	818	14
33563	978	1527922	1359409	168161	352	76314	1009	15
5783	3	51811	49243	2563	5	15781	10	16
11394	3	124555	117858	6692	5	31914	14	17
7664	3	45080	35264	9804	12	15610	10	18
15858	6	113654	86694	26948	12	32392	22	19
2344	2	155562	141143	14412	7	4106	5	20
5403	5	354735	308994	45734	7	9493	8	21
77	-	126640	119642	6994	4	369	-	22
150	-	309258	284241	25007	10	876	-	23
99	-	120241	112894	7346	1	271	-	24
202	-	338356	311321	27031	4	635	-	25
33	27	63260	56776	6480	4	136	27	26
97	60	187394	164650	22733	11	374	60	27
27	-	24542	21637	2886	19	44	1	28
56	-	64872	55819	9015	38	78	1	29
14	-	15137	13581	1537	19	15	1	30
23	-	43009	37955	5016	38	24	1	31
13	-	9405	8056	1349	-	29	-	32
33	-	21863	17864	3999	-	54	-	33
4	-	916	628	285	3	7	-	34
4	-	3018	2060	946	12	8	-	35
172	765	11397	10045	1258	94	246	765	36
399	904	32080	27772	4055	253	544	904	37

TABL.13. MIESZKANIA ZAMIESZKANE WEDŁUG WYPOSAŻENIA W WODOCIĄG I USTĘP ORAZ OKR

Lp.	WYSZCZEGÓLNIENIE	Ogółem	Wodociąg			
			jest			
			razem	z sieci	lokalny	nieokreślonego typu
	m - mieszkania					
	l - ludność w mieszkaniach					
						WI
1	OGÓŁEM.....	247504	223710	198172	25471	67
	Mieszkania w budynkach					
	wybudowanych w latach:					
3	przed 1918.....	6096	4266	3717	547	2
4	1918 - 1944.....	23619	16691	14576	2105	10
5	1945 - 1970.....	84734	71347	61975	9362	10
6	1971 - 1978.....	38218	38154	33624	4529	1
7	1979 - 1988.....	37622	37556	32673	4882	1
8	1989 - 2002.....	25591	25564	22994	2569	1
9	2003 - 2011.....	17264	17255	16247	1001	7
10	2003 - 2007.....	10739	10737	10181	549	7
11	2008 - 2011.....	6525	6518	6066	452	-
12	Będących w budowie.....	1631	1628	1471	157	-
13	O nieustalonej informacji.....	12729	11249	10895	319	35
						w tym mieszkania
14	RAZEM..... m	247461	223670	198136	25467	67
15	l	904635	842171	745663	96350	158
	Mieszkania w budynkach					
	wybudowanych w latach:					
16	przed 1918 m	6094	4265	3717	546	2
17	l	17214	12629	10921	1706	2
18	1918 - 1944..... m	23615	16688	14574	2104	10
19	l	70252	52909	46415	6477	17
20	1945 - 1970..... m	84725	71339	61967	9362	10
21	l	296960	259228	225818	33367	43
22	1971 - 1978..... m	38216	38152	33623	4528	1
23	l	152968	152779	134479	18299	1
24	1979 - 1988..... m	37618	37552	32669	4882	1
25	l	160165	159947	139268	20676	3
26	1989 - 2002..... m	25586	25559	22989	2569	1
27	l	103628	103563	92915	10645	3
28	2003 - 2011..... m	17259	17250	16242	1001	7
29	l	58456	58419	54939	3460	20
30	2003 - 2007..... m	10734	10732	10176	549	7
31	l	37290	37278	35319	1939	20
32	2008 - 2011..... m	6525	6518	6066	452	-
33	l	21166	21141	19620	1521	-
34	Będących w budowie..... m	1630	1627	1470	157	-
35	l	6064	6055	5528	527	-
36	O nieustalonej informacji..... m	12718	11238	10885	318	35
37	l	38928	36642	35380	1193	69

ESU BUDOWY BUDYNKU (dok.)

		Ustęp splukiwany						Lp.
nie ma	nie ustalono	jest				nie ma	nie ustalono	
		razem	z odprowadzeniem		nieokreślonego typu			
			do sieci	do urządzenia lokalnego				
EŚ								
22542	1252	200892	38654	162168	70	45359	1253	1
1829	1	3039	766	2271	2	3056	1	3
6925	3	11927	1634	10283	10	11689	3	4
13383	4	59789	6666	53110	13	24940	5	5
64	-	35360	5865	29494	1	2858	-	6
66	-	35900	5808	30091	1	1722	-	7
22	5	24988	4911	20076	1	598	5	8
9	-	17212	5521	11684	7	52	-	9
2	-	10705	4318	6380	7	34	-	10
7	-	6507	1203	5304	-	18	-	11
3	-	1605	349	1256	-	26	-	12
241	1 239	11072	7134	3903	35	418	1 239	13
zamieszkane stale								
22539	1252	200856	38644	162142	70	45352	1253	14
60851	1613	771637	131426	640048	163	131379	1619	15
1828	1	3038	766	2270	2	3055	1	16
4584	1	9313	2152	7159	2	7900	1	17
6924	3	11926	1633	10283	10	11686	3	18
17329	14	39363	5058	34286	19	30875	14	19
13382	4	59782	6666	53103	13	24938	5	20
37721	11	223919	22058	201815	46	73024	17	21
64	-	35358	5865	29492	1	2858	-	22
189	-	143232	20117	123114	1	9736	-	23
66	-	35897	5808	30088	1	1721	-	24
218	-	153964	21765	132196	3	6201	-	25
22	5	24983	4909	20073	1	598	5	26
49	16	101590	18310	83277	3	2022	16	27
9	-	17207	5521	11679	7	52	-	28
37	-	58251	18574	39657	20	205	-	29
2	-	10700	4318	6375	7	34	-	30
12	-	37152	14842	22290	20	138	-	31
7	-	6507	1203	5304	-	18	-	32
25	-	21099	3732	17367	-	67	-	33
3	-	1604	349	1255	-	26	-	34
9	-	5976	1254	4722	-	88	-	35
241	1239	11061	7127	3899	35	418	1239	36
715	1571	36029	22138	13822	69	1328	1571	37

TABL.14. MIESZKANIA ZAMIESZKANE WEDŁUG WYPOSAŻENIA W WODOCIĄG I USTĘP ORAZ

Lp.	WYSZCZEGÓLNIENIE	Ogółem	Wodociąg			
			jest			
			razem	z sieci	lokalny	nieokreślonego typu
	m - mieszkania l - ludność w mieszkaniach					
						OGÓ
1	OGÓŁEM.....	884633	843833	808055	35562	216
	Mieszkania stanowiące własność:					
2	Osób fizycznych.....	509698	479253	446608	32575	70
3	własność tych osób.....	354228	326348	295656	30625	67
4	współwłasność.....	155470	152905	150952	1950	3
5	Spółdzielni mieszkaniowych.....	202109	202066	201790	225	51
6	Gmin.....	116818	109877	108442	1432	3
7	własność gminy.....	34216	29687	28709	975	3
8	współwłasność.....	82602	80190	79733	457	-
9	Skarbu Państwa.....	10946	10091	9509	566	16
10	własność Skarbu Państwa.....	4837	4242	3908	324	10
11	współwłasność.....	6109	5849	5601	242	6
12	Zakładów pracy.....	8274	8027	7401	626	-
13	własność zakładów pracy.....	3237	3040	2555	485	-
14	współwłasność.....	5037	4987	4846	141	-
15	Towarzystw budownictwa społecznego....	8197	8000	7981	18	1
16	Pozostałych podmiotów.....	2919	2812	2750	62	-
17	Nieustaloną.....	25672	23707	23574	58	75
						w tym mieszkania
18	RAZEM..... m	884298	843504	807732	35556	216
19	l	2509880	2412875	2285467	126898	510
	Mieszkania stanowiące własność:					
20	Osób fizycznych..... m	509531	479092	446453	32569	70
21	l	1612006	1535845	1416843	118874	128
22	własność tych osób..... m	354133	326258	295572	30619	67
23	l	1231069	1159752	1047022	112609	121
24	współwłasność..... m	155398	152834	150881	1950	3
25	l	380937	376093	369821	6265	7
26	Spółdzielni mieszkaniowych..... m	202042	201999	201723	225	51
27	l	465942	465837	465118	637	82
28	Gmin..... m	116791	109850	108415	1432	3
29	l	290030	274965	271246	3713	6
30	własność gminy..... m	34214	29685	28707	975	3
31	l	86245	75903	73330	2567	6
32	współwłasność..... m	82577	80165	79708	457	-
33	l	203785	199062	197916	1146	-
34	Skarbu Państwa..... m	10942	10087	9505	566	16
35	l	27579	25707	24067	1606	34
36	własność Skarbu Państwa..... m	4837	4242	3908	324	10
37	l	12547	11204	10138	1043	23
38	współwłasność..... m	6105	5845	5597	242	6
39	l	15032	14503	13929	563	11

FORM WŁASNOŚCI

		Ustęp splukiwany						Lp.
nie ma	nie ustalono	jest				nie ma	nie ustalono	
		razem	z odprowadzeniem		nieokreślonego typu			
			do sieci	do urządzenia lokalnego				
LEM								
38748	2052	800629	586205	214205	219	81933	2071	1
30355	90	449600	246283	203245	72	59998	100	2
27792	88	299978	105769	194139	70	54153	97	3
2563	2	149622	140514	9106	2	5845	3	4
43	-	201996	201567	378	51	113	-	5
6938	3	98200	93215	4982	3	18606	12	6
4527	2	23407	19874	3530	3	10800	9	7
2411	1	74793	73341	1452	-	7806	3	8
855	-	8927	7460	1451	16	2019	-	9
595	-	3599	2721	868	10	1238	-	10
260	-	5328	4739	583	6	781	-	11
246	1	7729	6250	1479	-	544	1	12
196	1	2816	1834	982	-	420	1	13
50	-	4913	4416	497	-	124	-	14
197	-	7845	7711	133	1	352	-	15
106	1	2638	2190	447	1	280	1	16
8	1 957	23694	21529	2090	75	21	1957	17
zamieszkane stale								
38742	2052	800305	585916	214170	219	81922	2071	18
94414	2591	2299559	1490835	808209	515	207693	2628	19
30349	90	449444	246160	203212	72	59987	100	20
75991	170	1452142	674957	777059	126	159671	193	21
27787	88	299892	105714	194108	70	54144	97	22
71149	168	1082658	336659	745875	124	148221	190	23
2562	2	149552	140446	9104	2	5843	3	24
4842	2	369484	338298	31184	2	11450	3	25
43	-	201929	201500	378	51	113	-	26
105	-	465687	464552	1053	82	255	-	27
6938	3	98173	93188	4982	3	18606	12	28
15058	7	249487	235695	13786	6	40522	21	29
4527	2	23405	19872	3530	3	10800	9	30
10336	6	61747	52005	9736	6	24480	18	31
2411	1	74768	73316	1452	-	7806	3	32
4722	1	187740	183690	4050	-	16042	3	33
855	-	8923	7456	1451	16	2019	-	34
1872	-	23221	18897	4290	34	4358	-	35
595	-	3599	2721	868	10	1238	-	36
1343	-	9803	7085	2695	23	2744	-	37
260	-	5324	4735	583	6	781	-	38
529	-	13418	11812	1595	11	1614	-	39

TABL.14. MIESZKANIA ZAMIESZKANE WEDŁUG WYPOSAŻENIA W WODOCIĄG I USTĘP ORAZ

Lp.	WYSZCZEGÓLNIENIE	Ogółem	Wodociąg			
			jest			
			razem	z sieci	lokalny	nieokreślonego typu
	m - mieszkania					
	l - ludność w mieszkaniach					
						OGÓ
						w tym mieszkania
	Mieszkania stanowiące własność (dok.):					
1	Zakładów pracy..... m	8259	8012	7386	626	-
2 l	22188	21508	19800	1708	-
3	własność zakładów pracy..... m	3236	3039	2554	485	-
4 l	8932	8347	7035	1312	-
5	współwłasność..... m	5023	4973	4832	141	-
6 l	13256	13161	12765	396	-
7	Towarzystw budownictwa społecznego..... m	8195	7998	7979	18	1
8 l	21366	20895	20840	51	4
9	Pozostałych podmiotów..... m	2919	2812	2750	62	-
10 l	6377	6156	6032	124	-
11	Nieustaloną..... m	25619	23654	23521	58	75
12 l	64392	61962	61521	185	256
						MIA
13	RAZEM.....	637129	620123	609883	10091	149
	Mieszkania stanowiące własność:					
14	Osób fizycznych.....	282561	273704	265324	8334	46
15	własność tych osób.....	136012	129312	121784	7484	44
16	współwłasność.....	146549	144392	143540	850	2
17	Spółdzielni mieszkaniowych.....	200904	200875	200722	102	51
18	Gmin.....	111877	105531	104475	1054	2
19	własność gminy.....	31048	26999	26231	766	2
20	współwłasność.....	80829	78532	78244	288	-
21	Skarbu Państwa.....	8772	8093	7876	217	-
22	własność Skarbu Państwa.....	3643	3165	3066	99	-
23	współwłasność.....	5129	4928	4810	118	-
24	Zakładów pracy.....	6634	6567	6261	306	-
25	własność zakładów pracy.....	2134	2089	1821	268	-
26	współwłasność.....	4500	4478	4440	38	-
27	Towarzystw budownictwa społecznego.....	8197	8000	7981	18	1
28	Pozostałych podmiotów.....	2395	2328	2306	22	-
29	Nieustaloną.....	15789	15025	14938	38	49
						w tym mieszkania
30	RAZEM..... m	636837	619834	609596	10089	149
31 l	1605245	1570704	1539804	30548	352
	Mieszkania stanowiące własność:					
32	Osób fizycznych..... m	282427	273573	265195	8332	46
33 l	765517	747566	721356	26129	81
34	własność tych osób..... m	135949	129251	121725	7482	44
35 l	415380	401251	377343	23829	79
36	współwłasność..... m	146478	144322	143470	850	2
37 l	350137	346315	344013	2300	2

FORM WŁASNOŚCI (cd.)

		Ustęp splukiwany							
nie ma	nie ustalono	jest				nie ma	nie ustalono	Lp.	
		razem	z odprowadzeniem		nieokreślonego typu				
			do sieci	do urządzenia lokalnego					
ŁEM (dok.)									
zamieszkane stale (dok.)									
246	1	7714	6235	1479	-	544	1	1	
679	1	20794	16477	4317	-	1393	1	2	
196	1	2815	1833	982	-	420	1	3	
584	1	7812	4914	2898	-	1119	1	4	
50	-	4899	4402	497	-	124	-	5	
95	-	12982	11563	1419	-	274	-	6	
197	-	7843	7709	133	1	352	-	7	
471	-	20500	20085	411	4	866	-	8	
106	1	2638	2190	447	1	280	1	9	
219	2	5811	4904	900	7	564	2	10	
8	1957	23641	21478	2088	75	21	1957	11	
19	2411	61917	55268	6393	256	64	2411	12	
STA									
16206	800	599737	547551	52037	149	36574	818	13	
8818	39	266049	218379	47624	46	16464	48	14	
6662	38	124476	80784	43648	44	11490	46	15	
2156	1	141573	137595	3976	2	4974	2	16	
29	-	200819	200596	172	51	85	-	17	
6344	2	94373	91537	2834	2	17493	11	18	
4048	1	21140	19196	1942	2	9900	8	19	
2296	1	73233	72341	892	-	7593	3	20	
679	-	7069	6707	362	-	1703	-	21	
478	-	2594	2358	236	-	1049	-	22	
201	-	4475	4349	126	-	654	-	23	
67	-	6395	5819	576	-	239	-	24	
45	-	1948	1576	372	-	186	-	25	
22	-	4447	4243	204	-	53	-	26	
197	-	7845	7711	133	1	352	-	27	
67	-	2171	2070	101	-	224	-	28	
5	759	15016	14732	235	49	14	759	29	
zamieszkane stale									
16203	800	599449	547272	52028	149	36570	818	30	
33563	978	1527922	1359409	168161	352	76314	1009	31	
8815	39	265919	218258	47615	46	16460	48	32	
17894	57	732050	575500	156469	81	33393	74	33	
6660	38	124415	80731	43640	44	11488	46	34	
14073	56	390940	246143	144718	79	24368	72	35	
2155	1	141504	137527	3975	2	4972	2	36	
3821	1	341110	329357	11751	2	9025	2	37	

TABL.14. MIESZKANIA ZAMIESZKANE WEDŁUG WYPOSAŻENIA W WODOCIĄG I USTĘP ORAZ

Lp.	WYSZCZEGÓLNIENIE	Ogółem	Wodociąg			
			jest			
			razem	z sieci	lokalny	nieokreślonego typu
	m - mieszkania					
	l - ludność w mieszkaniach					
						MIA
						w tym mieszkania
	Mieszkania stanowiące własność (dok.):					
1	Spółdzielni mieszkaniowych..... m	200837	200808	200655	102	51
2	l	462419	462362	462018	262	82
3	Gmin..... m	111850	105504	104448	1054	2
4	l	275768	262395	259779	2614	2
5	własność gminy..... m	31046	26997	26229	766	2
6	l	77222	68276	66331	1943	2
7	współwłasność..... m	80804	78507	78219	288	-
8	l	198546	194119	193448	671	-
9	Skarbu Państwa..... m	8768	8089	7872	217	-
10	l	21331	19899	19369	530	-
11	własność Skarbu Państwa..... m	3643	3165	3066	99	-
12	l	8978	7925	7665	260	-
13	współwłasność..... m	5125	4924	4806	118	-
14	l	12353	11974	11704	270	-
15	Zakładów pracy..... m	6619	6552	6246	306	-
16	l	17325	17146	16332	814	-
17	własność zakładów pracy..... m	2133	2088	1820	268	-
18	l	5601	5464	4752	712	-
19	współwłasność..... m	4486	4464	4426	38	-
20	l	11724	11682	11580	102	-
21	Towarzystw budownictwa społecznego..... m	8195	7998	7979	18	1
22	l	21366	20895	20840	51	4
23	Pozostałych podmiotów..... m	2395	2328	2306	22	-
24	l	5297	5150	5111	39	-
25	Nieustaloną..... m	15746	14982	14895	38	49
26	l	36222	35291	34999	109	183
						WI
27	RAZEM.....	247504	223710	198172	25471	67
	Mieszkania stanowiące własność:					
28	Osób fizycznych.....	227137	205549	181284	24241	24
29	własność tych osób.....	218216	197036	173872	23141	23
30	współwłasność.....	8921	8513	7412	1100	1
31	Spółdzielni mieszkaniowych.....	1205	1191	1068	123	-
32	Gmin.....	4941	4346	3967	378	1
33	własność gminy.....	3168	2688	2478	209	1
34	współwłasność.....	1773	1658	1489	169	-
35	Skarbu Państwa.....	2174	1998	1633	349	16
36	własność Skarbu Państwa.....	1194	1077	842	225	10
37	współwłasność.....	980	921	791	124	6
38	Zakładów pracy.....	1640	1460	1140	320	-
39	własność zakładów pracy.....	1103	951	734	217	-
40	współwłasność.....	537	509	406	103	-

FORM WŁASNOŚCI (cd.)

		Ustęp spółkiwany						Lp.
nie ma	nie ustalono	jest				nie ma	nie ustalono	
		razem	z odprowadzeniem		nieokreślonego typu			
			do sieci	do urzędnia lokalnego				
STA (dok.)								
zamieszkane stale (dok.)								
29	-	200752	200529	172	51	85	-	1
57	-	462244	461790	372	82	175	-	2
6344	2	94346	91510	2834	2	17493	11	3
13371	2	238453	230938	7513	2	37299	16	4
4048	1	21138	19194	1942	2	9900	8	5
8945	1	55338	50157	5179	2	21871	13	6
2296	1	73208	72316	892	-	7593	3	7
4426	1	183115	180781	2334	-	15428	3	8
679	-	7065	6703	362	-	1703	-	9
1432	-	17786	16809	977	-	3545	-	10
478	-	2594	2358	236	-	1049	-	11
1053	-	6700	6035	665	-	2278	-	12
201	-	4471	4345	126	-	654	-	13
379	-	11086	10774	312	-	1267	-	14
67	-	6380	5804	576	-	239	-	15
179	-	16774	15223	1551	-	551	-	16
45	-	1947	1575	372	-	186	-	17
137	-	5159	4136	1023	-	442	-	18
22	-	4433	4229	204	-	53	-	19
42	-	11615	11087	528	-	109	-	20
197	-	7843	7709	133	1	352	-	21
471	-	20500	20085	411	4	866	-	22
67	-	2171	2070	101	-	224	-	23
147	-	4846	4625	221	-	451	-	24
5	759	14973	14689	235	49	14	759	25
12	919	35269	34439	647	183	34	919	26
EŚ								
22542	1252	200892	38654	162168	70	45359	1253	27
21537	51	183551	27904	155621	26	43534	52	28
21130	50	175502	24985	150491	26	42663	51	29
407	1	8049	2919	5130	-	871	1	30
14	-	1177	971	206	-	28	-	31
594	1	3827	1678	2148	1	1113	1	32
479	1	2267	678	1588	1	900	1	33
115	-	1560	1000	560	-	213	-	34
176	-	1858	753	1089	16	316	-	35
117	-	1005	363	632	10	189	-	36
59	-	853	390	457	6	127	-	37
179	1	1334	431	903	-	305	1	38
151	1	868	258	610	-	234	1	39
28	-	466	173	293	-	71	-	40

TABL.14. MIESZKANIA ZAMIESZKANE WEDŁUG WYPOSAŻENIA W WODOCIĄG I USTĘP ORAZ

Lp.	WYSZCZEGÓLNIENIE	Ogółem	Wodociąg			
			jest			
			razem	z sieci	lokalny	nieokreślonego typu
	m - mieszkania					
	l - ludność w mieszkaniach					
						WI
	Mieszkania stanowiące własność (dok.):					
1	Towarzystw budownictwa społecznego.....	-	-	-	-	-
2	Pozostałych podmiotów.....	524	484	444	40	-
3	Nieustaloną.....	9883	8682	8636	20	26
						w tym mieszkania
4	RAZEM..... m	247461	223670	198136	25467	67
5	l	904635	842171	745663	96350	158
	Mieszkania stanowiące własność:					
6	Osób fizycznych.....	227104	205519	181258	24237	24
7	l	846489	788279	695487	92745	47
8	własność tych osób.....	218184	197007	173847	23137	23
9	l	815689	758501	669679	88780	42
10	współwłasność.....	8920	8512	7411	1100	1
11	l	30800	29778	25808	3965	5
12	Spółdzielni mieszkaniowych.....	1205	1191	1068	123	-
13	l	3523	3475	3100	375	-
14	Gmin.....	4941	4346	3967	378	1
15	l	14262	12570	11467	1099	4
16	własność gminy.....	3168	2688	2478	209	1
17	l	9023	7627	6999	624	4
18	współwłasność.....	1773	1658	1489	169	-
19	l	5239	4943	4468	475	-
20	Skarbu Państwa.....	2174	1998	1633	349	16
21	l	6248	5808	4698	1076	34
22	własność Skarbu Państwa.....	1194	1077	842	225	10
23	l	3569	3279	2473	783	23
24	współwłasność.....	980	921	791	124	6
25	l	2679	2529	2225	293	11
26	Zakładów pracy.....	1640	1460	1140	320	-
27	l	4863	4362	3468	894	-
28	własność zakładów pracy.....	1103	951	734	217	-
29	l	3331	2883	2283	600	-
30	współwłasność.....	537	509	406	103	-
31	l	1532	1479	1185	294	-
32	Towarzystw budownictwa społecznego	-	-	-	-	-
33	l	-	-	-	-	-
34	Pozostałych podmiotów.....	524	484	444	40	-
35	l	1080	1006	921	85	-
36	Nieustaloną.....	9873	8672	8626	20	26
37	l	28170	26671	26522	76	73

FORM WŁASNOŚCI (dok.)

		Ustęp splukiwany						Lp.
nie ma	nie ustalono	jest				nie ma	nie ustalono	
		razem	z odprowadzeniem		nieokreślonego typu			
			do sieci	do urzędnia lokalnego				
EŚ (dok.)								
-	-	-	-	-	-	-	-	1
39	1	467	120	346	1	56	1	2
3	1198	8678	6797	1855	26	7	1198	3
zamieszkane stale								
22539	1252	200856	38644	162142	70	45352	1253	4
60851	1613	771637	131426	640048	163	131379	1619	5
21534	51	183525	27902	155597	26	43527	52	6
58097	113	720092	99457	620590	45	126278	119	7
21127	50	175477	24983	150468	26	42656	51	8
57076	112	691718	90516	601157	45	123853	118	9
407	1	8048	2919	5129	-	871	1	10
1021	1	28374	8941	19433	-	2425	1	11
14	-	1177	971	206	-	28	-	12
48	-	3443	2762	681	-	80	-	13
594	1	3827	1678	2148	1	1113	1	14
1687	5	11034	4757	6273	4	3223	5	15
479	1	2267	678	1588	1	900	1	16
1391	5	6409	1848	4557	4	2609	5	17
115	-	1560	1000	560	-	213	-	18
296	-	4625	2909	1716	-	614	-	19
176	-	1858	753	1089	16	316	-	20
440	-	5435	2088	3313	34	813	-	21
117	-	1005	363	632	10	189	-	22
290	-	3103	1050	2030	23	466	-	23
59	-	853	390	457	6	127	-	24
150	-	2332	1038	1283	11	347	-	25
179	1	1334	431	903	-	305	1	26
500	1	4020	1254	2766	-	842	1	27
151	1	868	258	610	-	234	1	28
447	1	2653	778	1875	-	677	1	29
28	-	466	173	293	-	71	-	30
53	-	1367	476	891	-	165	-	31
-	-	-	-	-	-	-	-	32
-	-	-	-	-	-	-	-	33
39	1	467	120	346	1	56	1	34
72	2	965	279	679	7	113	2	35
3	1198	8668	6789	1853	26	7	1198	36
7	1492	26648	20829	5746	73	30	1492	37

TABL. 15. MIESZKANIA ZAMIESZKANE BEZ WODOCIĄGU I BEZ USTĘPU WEDŁUG OKRESU

Lp.	WYSZCZEGÓLNIENIE m - mieszkania l - ludność w mieszkaniach	Mieszkania bez wodo			
		ogółem	w budynkach wyposażonych w wodociąg		
			sieciowy	lokalny	nieokreślonego typu
					OGÓ
1	OGÓLEM.....	38748	18406	1075	-
	Mieszkania w budynkach wybudowanych w latach:				
2	przed 1918.....	7613	5128	325	-
3	1918 - 1944.....	14590	6769	417	-
4	1945 - 1970.....	15728	5852	181	-
5	1971 - 1978.....	141	90	47	-
6	1979 - 1988.....	165	113	51	-
7	1989 - 2002.....	55	31	21	-
8	2003 - 2011.....	36	22	14	-
9	2003 - 2007.....	16	12	4	-
10	2008 - 2011.....	20	10	10	-
11	Będących w budowie.....	7	4	3	-
12	O nieustalonej informacji.....	413	397	16	-
					w tym mieszkania
13	RAZEM..... m	38742	18405	1075	-
14	l	94414	42474	2483	-
	Mieszkania w budynkach wybudowanych w latach:				
15	przed 1918..... m	7611	5128	325	-
16	l	15978	10309	666	-
17	1918 - 1944..... m	14588	6768	417	-
18	l	33187	14701	918	-
19	1945 - 1970..... m	15726	5852	181	-
20	l	43124	15796	459	-
21	1971 - 1978..... m	141	90	47	-
22	l	339	193	136	-
23	1979 - 1988..... m	165	113	51	-
24	l	420	258	158	-
25	1989 - 2002..... m	55	31	21	-
26	l	146	94	49	-
27	2003 - 2011..... m	36	22	14	-
28	l	93	43	50	-
29	2003 - 2007..... m	16	12	4	-
30	l	35	16	19	-
31	2008 - 2011..... m	20	10	10	-
32	l	58	27	31	-
33	Będących w budowie..... m	7	4	3	-
34	l	13	4	9	-
35	O nieustalonej informacji..... m	413	397	16	-
36	l	1114	1076	38	-

1 Łącznie z nieustaloną informacją o wyposażeniu budynku w wodociąg. 2 Łącznie z nieustaloną informacją o wyposażeniu

BUDOWY BUDYNKU

ciągu	Mieszkania bez ustępu splukiwanego					Lp.
	ogółem	w budynkach wyposażonych w kanalizację			w budynkach bez kanalizacji ²	
		sieciową	lokalną	nieokreślonego typu		
w budynkach bez wodociągu ¹						
ŁEM						
19267	81933	26158	7718	1	48056	1
2160	18838	12109	1746	-	4983	2
7404	27301	7982	3210	-	16109	3
9695	29047	881	1214	-	26952	4
4	3227	2495	726	-	6	5
1	1993	1511	481	-	1	6
3	734	586	143	1	4	7
-	96	74	21	-	1	8
-	49	41	7	-	1	9
-	47	33	14	-	-	10
-	33	26	7	-	-	11
-	664	494	170	-	-	12
zamieszkane stale						
19262	81922	26156	7717	1	48048	13
49457	207693	58817	19425	1	129450	14
2158	18836	12109	1745	-	4982	15
5003	39814	24080	3766	-	11968	16
7403	27296	7981	3210	-	16105	17
17568	63267	16091	7181	-	39995	18
9693	29044	881	1214	-	26949	19
26869	82517	1853	3201	-	77463	20
4	3227	2495	726	-	6	21
10	10612	8111	2486	-	15	22
1	1992	1510	481	-	1	23
4	6836	5087	1745	-	4	24
3	734	586	143	1	4	25
3	2396	1895	496	1	4	26
-	96	74	21	-	1	27
-	283	225	57	-	1	28
-	49	41	7	-	1	29
-	162	140	21	-	1	30
-	47	33	14	-	-	31
-	121	85	36	-	-	32
-	33	26	7	-	-	33
-	96	73	23	-	-	34
-	664	494	170	-	-	35
-	1872	1402	470	-	-	36

budynku w kanalizację.

TABL. 15. MIESZKANIA ZAMIESZKANE BEZ WODOCIĄGU I BEZ USTĘPU WEDŁUG OKRESU

Lp.	WYSZCZEGÓLNIENIE m - mieszkania l - ludność w mieszkaniach	Mieszkania bez wodo			
		ogółem	w budynkach wyposażonych w wodociąg		
			sieciowy	lokalny	nieokreślonego typu
					MIA
1	RAZEM.....	16206	10430	755	-
	Mieszkania w budynkach wybudowanych w latach:				
2	przed 1918.....	5784	4420	302	-
3	1918 - 1944.....	7665	4327	347	-
4	1945 - 1970.....	2345	1307	70	-
5	1971 - 1978.....	77	67	10	-
6	1979 - 1988.....	99	89	10	-
7	1989 - 2002.....	33	29	4	-
8	2003 - 2011.....	27	22	5	-
9	2003 - 2007.....	14	12	2	-
10	2008 - 2011.....	13	10	3	-
11	Będących w budowie.....	4	4	-	-
12	O nieustalonej informacji.....	172	165	7	-
					w tym mieszkania
13	RAZEM..... m	16203	10429	755	-
14	l	33563	21057	1571	-
	Mieszkania w budynkach wybudowanych w latach:				
15	przed 1918..... m	5783	4420	302	-
16	l	11394	8541	613	-
17	1918 - 1944..... m	7664	4326	347	-
18	l	15858	8730	726	-
19	1945 - 1970..... m	2344	1307	70	-
20	l	5403	2947	163	-
21	1971 - 1978..... m	77	67	10	-
22	l	150	129	21	-
23	1979 - 1988..... m	99	89	10	-
24	l	202	190	12	-
25	1989 - 2002..... m	33	29	4	-
26	l	97	88	9	-
27	2003 - 2011..... m	27	22	5	-
28	l	56	43	13	-
29	2003 - 2007..... m	14	12	2	-
30	l	23	16	7	-
31	2008 - 2011..... m	13	10	3	-
32	l	33	27	6	-
33	Będących w budowie..... m	4	4	-	-
34	l	4	4	-	-
35	O nieustalonej informacji..... m	172	165	7	-
36	l	399	385	14	-

1 Łącznie z nieustaloną informacją o wyposażeniu budynku w wodociąg. 2 Łącznie z nieustaloną informacją o wyposażeniu

BUDOWY BUDYNKU (cd.)

ciągu	Mieszkania bez ustępu splukiwanego					Lp.
	ogółem	w budynkach wyposażonych w kanalizację			w budynkach bez kanalizacji ²	
		sieciową	lokalną	nieokreślonego typu		
w budynkach bez wodociągu ¹						
STA						
5021	36574	21327	4794	1	10452	1
1062	15782	11941	1529	-	2312	2
2991	15612	7671	2578	-	5363	3
968	4107	780	550	-	2777	4
-	369	322	47	-	-	5
-	271	234	37	-	-	6
-	136	133	2	1	-	7
-	44	36	8	-	-	8
-	15	13	2	-	-	9
-	29	23	6	-	-	10
-	7	7	-	-	-	11
-	246	203	43	-	-	12
zamieszkane stale						
5019	36570	21326	4794	1	10449	13
10935	76314	42781	10227	1	23305	14
1061	15781	11941	1529	-	2311	15
2240	31914	23661	3222	-	5031	16
2991	15610	7670	2578	-	5362	17
6402	32392	15312	5471	-	11609	18
967	4106	780	550	-	2776	19
2293	9493	1602	1226	-	6665	20
-	369	322	47	-	-	21
-	876	762	114	-	-	22
-	271	234	37	-	-	23
-	635	563	72	-	-	24
-	136	133	2	1	-	25
-	374	366	7	1	-	26
-	44	36	8	-	-	27
-	78	61	17	-	-	28
-	15	13	2	-	-	29
-	24	17	7	-	-	30
-	29	23	6	-	-	31
-	54	44	10	-	-	32
-	7	7	-	-	-	33
-	8	8	-	-	-	34
-	246	203	43	-	-	35
-	544	446	98	-	-	36

budynku w kanalizację.

TABL. 15. MIESZKANIA ZAMIESZKANE BEZ WODOCIĄGU I BEZ USTĘPU WEDŁUG OKRESU

Lp.	WYSZCZEGÓLNIENIE m - mieszkania l - ludność w mieszkaniach	Mieszkania bez wodo			
		ogółem	w budynkach wyposażonych w wodociąg		
			sieciowy	lokalny	nieokreślonego typu
					WI
1	RAZEM.....	22542	7976	320	-
	Mieszkania w budynkach wybudowanych w latach:				
2	przed 1918.....	1829	708	23	-
3	1918 - 1944.....	6925	2442	70	-
4	1945 - 1970.....	13383	4545	111	-
5	1971 - 1978.....	64	23	37	-
6	1979 - 1988.....	66	24	41	-
7	1989 - 2002.....	22	2	17	-
8	2003 - 2011.....	9	-	9	-
9	2003 - 2007.....	2	-	2	-
10	2008 - 2011.....	7	-	7	-
11	Będących w budowie.....	3	-	3	-
12	O nieustalonej informacji.....	241	232	9	-
					w tym mieszkania
13	RAZEM.....	22539	7976	320	-
14	RAZEM.....	60851	21417	912	-
	Mieszkania w budynkach wybudowanych w latach:				
15	przed 1918.....	1828	708	23	-
16	1918 - 1944.....	4584	1768	53	-
17	1945 - 1970.....	6924	2442	70	-
18	1971 - 1978.....	17329	5971	192	-
19	1979 - 1988.....	13382	4545	111	-
20	1989 - 2002.....	37721	12849	296	-
21	2003 - 2011.....	64	23	37	-
22	2003 - 2007.....	189	64	115	-
23	2008 - 2011.....	66	24	41	-
24	2008 - 2011.....	218	68	146	-
25	1989 - 2002.....	22	2	17	-
26	2003 - 2011.....	49	6	40	-
27	2003 - 2007.....	9	-	9	-
28	2003 - 2007.....	37	-	37	-
29	2008 - 2011.....	2	-	2	-
30	2008 - 2011.....	12	-	12	-
31	2008 - 2011.....	7	-	7	-
32	2008 - 2011.....	25	-	25	-
33	Będących w budowie.....	3	-	3	-
34	O nieustalonej informacji.....	9	-	9	-
35	RAZEM.....	241	232	9	-
36	RAZEM.....	715	691	24	-

1 Łącznie z nieustaloną informacją o wyposażeniu budynku w wodociąg. 2 Łącznie z nieustaloną informacją o wyposażeniu

BUDOWY BUDYNKU (dok.)

ciągu	Mieszkania bez ustępu splukiwanego					Lp.
	ogółem	w budynkach wyposażonych w kanalizację			w budynkach bez kanalizacji ²	
		sieciową	lokalną	nieokreślonego typu		
w budynkach bez wodociągu ¹						
EŚ						
14246	45359	4831	2924	-	37604	1
1098	3056	168	217	-	2671	2
4413	11689	311	632	-	10746	3
8727	24940	101	664	-	24175	4
4	2858	2173	679	-	6	5
1	1722	1277	444	-	1	6
3	598	453	141	-	4	7
-	52	38	13	-	1	8
-	34	28	5	-	1	9
-	18	10	8	-	-	10
-	26	19	7	-	-	11
-	418	291	127	-	-	12
zamieszkane stale						
14243	45352	4830	2923	-	37599	13
38522	131379	16036	9198	-	106145	14
1097	3055	168	216	-	2671	15
2763	7900	419	544	-	6937	16
4412	11686	311	632	-	10743	17
11166	30875	779	1710	-	28386	18
8726	24938	101	664	-	24173	19
24576	73024	251	1975	-	70798	20
4	2858	2173	679	-	6	21
10	9736	7349	2372	-	15	22
1	1721	1276	444	-	1	23
4	6201	4524	1673	-	4	24
3	598	453	141	-	4	25
3	2022	1529	489	-	4	26
-	52	38	13	-	1	27
-	205	164	40	-	1	28
-	34	28	5	-	1	29
-	138	123	14	-	1	30
-	18	10	8	-	-	31
-	67	41	26	-	-	32
-	26	19	7	-	-	33
-	88	65	23	-	-	34
-	418	291	127	-	-	35
-	1328	956	372	-	-	36

budynku w kanalizację.

TABL. 16. MIESZKANIA ZAMIESZKANE BEZ WODOCIĄGU I BEZ USTĘPU WEDŁUG FORM WŁASNOŚCI

WYSZCZEGÓLNIENIE	Mieszkania bez wodociągu				Mieszkania bez ustępu splukowanego				w budynkach bez kanalizacji ²	
	ogółem	w budynkach wyposażonych w wodociąg		nieokreślonego typu	ogółem	w budynkach wyposażonych w kanalizację		nieokreślonego typu		
		sieciowy	lokalny			sieciową	lokalną			
OGÓŁEM.....	38748	18406	1075	-	19267	81933	26158	7718	1	48056
Mieszkania stanowiące własność:										
Osób fizycznych.....	30355	12514	587	-	17254	59998	11251	4249	1	44497
w budynkach stanowiących:										
własność tych osób.....	27792	10657	460	-	16675	54153	7752	3335	1	43065
współwłasność.....	2563	1857	127	-	579	5845	3499	914	-	1432
Spółdzielni mieszkaniowych.....	43	38	-	-	5	113	91	11	-	11
Gmin.....	6938	5019	417	-	1502	18606	12986	2835	-	2785
w budynkach stanowiących:										
własność gminy.....	4527	2952	279	-	1296	10800	6675	1932	-	2193
współwłasność.....	2411	2067	138	-	206	7806	6311	903	-	592

OGÓŁEM

1 Łącznie z nieustaloną informacją o wyposażeniu budynku w wodociąg. 2 Łącznie z nieustaloną informacją o wyposażeniu budynku w kanalizację.

TABL. 16. MIESZKANIA ZAMIESZKANE BEZ WODOCIĄGU I BEZ USTĘPU WEDŁUG FORM WŁASNOŚCI (cd.)

WYSZCZEGÓLNIENIE m - mieszkania l - ludność w mieszkaniach	Mieszkania bez wodociągu				Mieszkania bez ustępu splukiwanego				w budynkach bez kanalizacji ²	
	ogółem	w budynkach wyposażonych w wodociąg		w budynkach bez wodociągu ¹	ogółem	w budynkach wyposażonych w kanalizację		nieokreś- lonego typu		
		sieciowy	lokalny			nieokreś- lonego typu	sieciową			lokalną
Mieszkania stanowiące własność (dok.):	OGÓLEM (cd.)									
Skarbu Państwa.....	855	489	43	-	323	2019	1261	359	-	399
w budynkach stanowiących: własność Skarbu Państwa.....	595	302	23	-	270	1238	706	216	-	316
współwłasność.....	260	187	20	-	53	781	555	143	-	83
Zakładów pracy.....	246	129	14	-	103	544	123	193	-	228
w budynkach stanowiących: własność zakładów pracy.....	196	95	9	-	92	420	107	115	-	198
współwłasność.....	50	34	5	-	11	124	16	78	-	30
Towarzystw budownictwa społecznego.....	197	151	6	-	40	352	248	49	-	55
Pozostałych podmiotów.....	106	59	8	-	39	280	190	19	-	71
Nieustaloną.....	8	7	-	-	1	21	8	3	-	10

1 Łącznie z nieustaloną informacją o wyposażeniu budynku w wodociąg. 2 Łącznie z nieustaloną informacją o wyposażeniu budynku w kanalizację.

TABL. 16. MIESZKANIA ZAMIESZKANE BEZ WODOCIĄGU I BEZ USTĘPU WEDŁUG FORM WŁASNOŚCI (cd.)

WYSZCZEGÓLNIENIE m - mieszkania l - ludność w mieszkaniach	Mieszkania bez wodociągu				Mieszkania bez ustępu splukiwanego				w budynkach bez kanalizacji ²
	ogółem	w budynkach wyposażonych w wodociąg		w budynkach wyposażonych w kanalizację	ogółem	w budynkach wyposażonych w kanalizację		nieokreślonego typu	
		sieciowy	lokalny			sieciową	lokalną		
RAZEM	38742	18405	1075	19262	81922	26156	7717	1	48048
	94414	42474	2483	49457	207693	58817	19425	1	129450
Mieszkania stanowiące własność:									
Osób fizycznych.....	30349	12513	587	17249	59987	11249	4248	1	44489
	75991	29948	1399	44644	159671	27631	11363	1	120676
w budynkach stanowiących:									
własność tych osób.....	27787	10656	460	16671	54144	7751	3334	1	43058
	71149	26569	1156	43424	148221	21310	9492	1	117418
współwłasność.....	2562	1857	127	578	5843	3498	914	-	1431
	4842	3379	243	1220	11450	6321	1871	-	3258
Spółdzielni mieszkaniowych.....	43	38	-	5	113	91	11	-	11
	105	99	-	6	255	193	38	-	24
Gmin.....	6938	5019	417	1502	18606	12986	2835	-	2785
	15058	10514	928	3616	40522	27123	6534	-	6865
w budynkach stanowiących:									
własność gminy.....	4527	2952	279	1296	10800	6675	1932	-	2193
	10336	6552	637	3147	24480	14417	4559	-	5504
współwłasność.....	2411	2067	138	206	7806	6311	903	-	592
	4722	3962	291	469	16042	12706	1975	-	1361

OGÓŁEM (cd.)
w tym mieszkania zamieszkane stale

1 Łącznie z nieustaloną informacją o wyposażeniu budynku w wodociąg. 2 Łącznie z nieustaloną informacją o wyposażeniu budynku w kanalizację.

TABL. 16. MIESZKANIA ZAMIESZKANE BEZ WODOCIĄGU I BEZ USTĘPU WEDŁUG FORM WŁASNOŚCI (cd.)

WYSZCZEGÓLNIENIE m - mieszkania l - ludność w mieszkaniach	Mieszkania bez wodociągu				Mieszkania bez ustępu spłukiwanego				w budynekach bez kanalizacji ²	
	ogółem	w budynekach wzroszonych w wodociąg		w budynekach wzroszonych w kanalizację nieokreślonego typu	ogółem	w budynekach wzroszonych w kanalizację nieokreślonego typu		w budynekach wzroszonych w kanalizację nieokreślonego typu		
		sięciowy	lokalny			sięciową	lokalną			
OGÓLEM (dok.)										
w tym mieszkania zamieszkane stałe (dok.)										
Mieszkania stanowiące własność (dok.):										
Skarbu Państwa.....	m	855	489	43	-	323	2019	1261	359	399
	l	1872	1085	97	-	690	4358	2645	832	881
w budynekach stanowiących: własność Skarbu Państwa.....	m	595	302	23	-	270	1238	706	216	316
	l	1343	699	52	-	592	2744	1532	498	714
współwłasność.....	m	260	187	20	-	53	781	555	143	83
	l	529	386	45	-	98	1614	1113	334	167
Zakładów pracy.....	m	246	129	14	-	103	544	123	193	228
	l	679	359	26	-	294	1393	269	457	667
w budynekach stanowiących: własność zakładów pracy.....	m	196	95	9	-	92	420	107	115	198
	l	584	297	18	-	269	1119	241	282	596
współwłasność.....	m	50	34	5	-	11	124	16	78	30
	l	95	62	8	-	25	274	28	175	71
Towarzystw budownictwa społecznego.....	m	197	151	6	-	40	352	248	49	55
	l	471	341	10	-	120	866	570	142	154
Pozostałych podmiotów.....	m	106	59	8	-	39	280	190	19	71
	l	219	111	23	-	85	564	364	46	154
Nieustaloną.....	m	8	7	-	-	1	21	8	3	10
	l	19	17	-	-	2	64	22	13	29

I Łącznie z nieustaloną informacją o wyposażeniu budynku w wodociąg. 2 Łącznie z nieustaloną informacją o wyposażeniu budynku w kanalizację.

TABL. 16. MIESZKANIA ZAMIESZKANE BEZ WODOCIĄGU I BEZ USTĘPU WEDŁUG FORM WŁASNOŚCI (cd.)

WYSZCZEGÓLNIENIE	Mieszkania bez wodociągu				Mieszkania bez ustępu splukiwanego				w budynkach bez kanalizacji ²	
	ogółem	w budynkach wyposażonych w wodociąg		w budynkach bez wodociągu ¹	ogółem	wyposażonych w kanalizację		nieokreślonego typu		
		sieciowy	lokalny			sieciową	lokalną			
										nieokreślonego typu
RAZEM	16206	10430	755	-	5021	36574	21327	4794	1	10452
Mieszkania stanowiące własność:										
Osób fizycznych.....	8818	5107	327	-	3384	16464	6769	1936	1	7758
w budynkach stanowiących:										
własność tych osób.....	6662	3484	233	-	2945	11490	3444	1230	1	6815
współwłasność.....	2156	1623	94	-	439	4974	3325	706	-	943
Spółdzielni mieszkaniowych.....	29	25	-	-	4	85	74	-	-	11
Gmin.....	6344	4668	380	-	1296	17493	12753	2464	-	2276
w budynkach stanowiących:										
własność gminy.....	4048	2677	254	-	1117	9900	6507	1626	-	1767
współwłasność.....	2296	1991	126	-	179	7593	6246	838	-	509
Skarbu Państwa.....	679	388	37	-	254	1703	1188	257	-	258
w budynkach stanowiących:										
własność Skarbu Państwa.....	478	251	20	-	207	1049	689	160	-	200
współwłasność.....	201	137	17	-	47	654	499	97	-	58
Zakładów pracy.....	67	41	2	-	24	239	104	78	-	57
w budynkach stanowiących:										
własność zakładów pracy.....	45	26	2	-	17	186	91	49	-	46
współwłasność.....	22	15	-	-	7	53	13	29	-	11
Towarzystw budownictwa społecznego.....	197	151	6	-	40	352	248	49	-	55
Pozostałych podmiotów.....	67	46	3	-	18	224	185	10	-	29
Nieustaloną.....	5	4	-	-	1	14	6	-	-	8

MIASTA

¹ Łącznie z nieustaloną informacją o wyposażeniu budynku w wodociąg. ² Łącznie z nieustaloną informacją o wyposażeniu budynku w kanalizację.

TABL. 16. MIESZKANIA ZAMIESZKANE BEZ WODOCIĄGU I BEZ USTĘPU WEDŁUG FORM WŁASNOŚCI (cd.)

WYSZCZEGÓLNIENIE m - mieszkania l - ludność w mieszkaniach	Mieszkania bez wodociągu				Mieszkania bez ustępu splukiwanego				w budynkach bez kanalizacji ²
	ogółem	w budynkach wyposażonych w wodociąg		nieokreślonego typu	ogółem	w budynkach wyposażonych w kanalizację		nieokreślonego typu	
		sieciowy	lokalny			sieciową	lokalną		
RAZEM	16203	10429	755	-	5019	21326	4794	1	10449
	33563	21057	1571	-	10935	42781	10227	1	23305
Mieszkania stanowiące własność:									
Osób fizycznych.....	8815	5106	327	-	3382	6768	1936	1	7755
	17894	10093	638	-	7163	12548	3852	1	16992
w budynkach stanowiących:									
własność tych osób.....	6660	3483	233	-	2944	3444	1230	1	6813
	14073	7270	472	-	6331	6652	2527	1	15188
współwłasność.....	2155	1623	94	-	438	3324	706	-	942
	3821	2823	166	-	832	5896	1325	-	1804
Spółdzielni mieszkaniowych.....	29	25	-	-	4	74	-	-	11
	57	53	-	-	4	151	-	-	24
Gmin.....	6344	4668	380	-	1296	12753	2464	-	2276
	13371	9526	835	-	3010	26459	5494	-	5346
w budynkach stanowiących:									
własność gminy.....	4048	2677	254	-	1117	6507	1626	-	1767
	8945	5752	577	-	2616	13938	3727	-	4206
współwłasność.....	2296	1991	126	-	179	6246	838	-	509
	4426	3774	258	-	394	12521	1767	-	1140

MIASTA (cd.)
w tym mieszkania zamieszkane stale

1 Łącznie z nieustaloną informacją o wyposażeniu budynku w wodociąg. 2 Łącznie z nieustaloną informacją o wyposażeniu budynku w kanalizację.

TABL. 16. MIESZKANIA ZAMIESZKANE BEZ WODOCIĄGU I BEZ USTĘPU WEDŁUG FORM WŁASNOŚCI (cd.)

WYSZCZEGÓLNIENIE m - mieszkania I - ludność w mieszkaniach	Mieszkania bez wodociągu				Mieszkania bez ustępu splukiwanego				w budynkach bez kanalizacji ²	
	ogółem	w budynkach wyposażonych w wodociąg		w budynkach wyposażonych w kanalizację	ogółem	w budynkach wyposażonych w kanalizację		w budynkach bez kanalizacji ²		
		sieciowy	lokalny			nieokreślonego typu	sieciową			lokalną
Mieszkania stanowiące własność (dok.):										
Skarbu Państwa.....	m 679	388	37	-	254	1703	1188	257	-	258
w budynkach stanowiących: własność Skarbu Państwa.....	I 1432	835	74	-	523	3545	2457	547	-	541
współwłasność.....	m 478	251	20	-	207	1049	689	160	-	200
Zakładów pracy.....	I 1053	575	42	-	436	2278	1492	349	-	437
współwłasność.....	m 201	137	17	-	47	654	499	97	-	58
współwłasność.....	I 379	260	32	-	87	1267	965	198	-	104
Zakładów pracy.....	m 67	41	2	-	24	239	104	78	-	57
współwłasność.....	I 179	101	4	-	74	551	223	169	-	159
w budynkach stanowiących: własność zakładów pracy.....	m 45	26	2	-	17	186	91	49	-	46
współwłasność.....	I 137	74	4	-	59	442	198	111	-	133
współwłasność.....	m 22	15	-	-	7	53	13	29	-	11
Towarzystw budownictwa społecznego.....	I 42	27	-	-	15	109	25	58	-	26
współwłasność.....	m 197	151	6	-	40	352	248	49	-	55
współwłasność.....	I 471	341	10	-	120	866	570	142	-	154
Pozostałych podmiotów.....	m 67	46	3	-	18	224	185	10	-	29
współwłasność.....	I 147	98	10	-	39	451	356	23	-	72
Nieustaloną.....	m 5	4	-	-	1	14	6	-	-	8
współwłasność.....	I 12	10	-	-	2	34	17	-	-	17

**MIASTA (dok.)
w tym mieszkania zamieszkane stale (dok.)**

¹ Łącznie z nieustaloną informacją o wyposażeniu budynku w wodociąg. ² Łącznie z nieustaloną informacją o wyposażeniu budynku w kanalizację.

TABL. 16. MIESZKANIA ZAMIESZKANE BEZ WODOCIĄGU I BEZ USTĘPU WEDŁUG FORM WŁASNOŚCI (cd.)

WYSZCZEGÓLNIENIE	Mieszkania bez wodociągu				Mieszkania bez ustępu splukiwanego				w budynkach bez kanalizacji ²	
	ogółem	w budynkach wyposażonych w wodociąg		w budynkach bez wodociągu ¹	ogółem	w wyposażonych w kanalizację		nieokreślonego typu		
		sieciowy	lokalny			sieciową	lokalną			
RAZEM.....	22542	7976	320	-	14246	45359	4831	2924	-	37604
Mieszkania stanowiące własność:										
Osób fizycznych.....	21537	7407	260	-	13870	43534	4482	2313	-	36739
w budynkach stanowiących:										
własność tych osób.....	21130	7173	227	-	13730	42663	4308	2105	-	36250
współwłasność.....	407	234	33	-	140	871	174	208	-	489
Spółdzielni mieszkaniowych.....	14	13	-	-	1	28	17	11	-	-
Gmin.....	594	351	37	-	206	1113	233	371	-	509
w budynkach stanowiących:										
własność gminy.....	479	275	25	-	179	900	168	306	-	426
współwłasność.....	115	76	12	-	27	213	65	65	-	83
Skarbu Państwa.....	176	101	6	-	69	316	73	102	-	141
w budynkach stanowiących:										
własność Skarbu Państwa.....	117	51	3	-	63	189	17	56	-	116
współwłasność.....	59	50	3	-	6	127	56	46	-	25
Zakładów pracy.....	179	88	12	-	79	305	19	115	-	171
w budynkach stanowiących:										
własność zakładów pracy.....	151	69	7	-	75	234	16	66	-	152
współwłasność.....	28	19	5	-	4	71	3	49	-	19
Towarzystw budownictwa społecznego.....	-	-	-	-	-	-	-	-	-	-
Pozostałych podmiotów.....	39	13	5	-	21	56	5	9	-	42
Nieustaloną.....	3	3	-	-	-	7	2	3	-	2

WIEŚ

¹ Łącznie z nieustaloną informacją o wyposażeniu budynku w wodociąg. ² Łącznie z nieustaloną informacją o wyposażeniu budynku w kanalizację.

TABL. 16. MIESZKANIA ZAMIESZKANE BEZ WODOCIĄGU I BEZ USTĘPU WEDŁUG FORM WŁASNOŚCI (cd.)

WYSZCZEGÓLNIENIE m - mieszkania l - ludność w mieszkaniach	Mieszkania bez wodociągu				Mieszkania bez ustępu splukiwanego				w budynkach bez kanalizacji ²
	ogółem	wyposażonych w wodociąg		w budynkach wyposażonych w kanalizację	ogółem	wyposażonych w kanalizację		nieokreślonego typu	
		sieciowy	lokalny			sieciową	lokalną		
		lokalny	nieokreślonego typu	w budynkach bez wodociągu ¹		sieciową	lokalną	nieokreślonego typu	
RAZEM	22539	7976	320	14243	45352	4830	2923	2923	37599
l	60851	21417	912	38522	131379	16036	9198	9198	106145
Mieszkania stanowiące własność:									
Osób fizycznych.....	21534	7407	260	13867	43527	4481	2312	2312	36734
l	58097	19855	761	37481	126278	15083	7511	7511	103684
w budynkach stanowiących:									
własność tych osób.....	21127	7173	227	13727	42656	4307	2104	2104	36245
l	57076	19299	684	37093	123853	14658	6965	6965	102230
współwłasność.....	407	234	33	140	871	174	208	208	489
l	1021	556	77	388	2425	425	546	546	1454
Spółdzielni mieszkaniowych.....	14	13	-	1	28	17	11	11	-
l	48	46	-	2	80	42	38	38	-
Gmin.....	594	351	37	206	1113	233	371	371	509
l	1687	988	93	606	3223	664	1040	1040	1519
w budynkach stanowiących:									
własność gminy.....	479	275	25	179	900	168	306	306	426
l	1391	800	60	531	2609	479	832	832	1298
współwłasność.....	115	76	12	27	213	65	65	65	83
l	296	188	33	75	614	185	208	208	221

WIEŚ (cd.)

w tym mieszkania zamieszkane stale

1 Łącznie z nieustaloną informacją o wyposażeniu budynku w wodociąg. 2 Łącznie z nieustaloną informacją o wyposażeniu budynku w kanalizację.

TABL. 16. MIESZKANIA ZAMIESZKANE BEZ WODOCIĄGU I BEZ USTĘPU WEDŁUG FORM WŁASNOŚCI (dok.)

WYSZCZEGÓLNIENIE m - mieszkania I - ludność w mieszkaniach	Mieszkania bez wodociągu				Mieszkania bez ustępu splukiwanego				w budynkach bez kanalizacji ²	
	ogółem	w budynkach wyposażonych w wodociąg		w budynkach wyposażonych w kanalizację	ogółem	w budynkach wyposażonych w kanalizację		w budynkach bez kanalizacji ²		
		sieciowy	lokalny			nieokreślonego typu	sieciową			lokalną
Mieszkania stanowiące własność (dok.):										
Skarbu Państwa.....	m 176	101	6	-	69	316	73	102	-	141
w budynkach stanowiących: własność Skarbu Państwa.....	I 440	250	23	-	167	813	188	285	-	340
współwłasność.....	m 117	51	3	-	63	189	17	56	-	116
Zakładów pracy.....	I 290	124	10	-	156	466	40	149	-	277
współwłasność.....	m 59	50	3	-	6	127	56	46	-	25
Zakładów pracy.....	I 150	126	13	-	11	347	148	136	-	63
w budynkach stanowiących: własność zakładów pracy.....	m 179	88	12	-	79	305	19	115	-	171
współwłasność.....	I 500	258	22	-	220	842	46	288	-	508
Towarzystw budownictwa społecznego.....	m 151	69	7	-	75	234	16	66	-	152
Pozostałych podmiotów.....	I 447	223	14	-	210	677	43	171	-	463
Nieustaloną.....	m 28	19	5	-	4	71	3	49	-	19
	I 53	35	8	-	10	165	3	117	-	45
	m -	-	-	-	-	-	-	-	-	-
	I -	-	-	-	-	-	-	-	-	-
	m 39	13	5	-	21	56	5	9	-	42
	I 72	13	13	-	46	113	8	23	-	82
	m 3	3	-	-	-	7	2	3	-	2
	I 7	7	-	-	-	30	5	13	-	12

WIEŚ (dok.)
w tym mieszkania zamieszkane stale (dok.)

1 Łącznie z nieustaloną informacją o wyposażeniu budynku w wodociąg. 2 Łącznie z nieustaloną informacją o wyposażeniu budynku w kanalizację.

TABL. 17. MIESZKANIA ZAMIESZKANE WEDŁUG WYPOSAŻENIA W ŁAZIENKĘ, WODOCIĄG

Lp.	WYSZCZEGÓLNIENIE m - mieszkania l - ludność w mieszkaniach	Ogółem	Łazienka			Wodo
			jest	nie ma	nie ustalono	je
						kran z ciepłą i zimną wodą bieżącą
						OGÓ
1	OGÓLEM.....	884633	767160	115004	2469	732859
	Mieszkania o liczbie izb:					
2	1.....	35439	15862	19513	64	16284
3	2.....	133717	89894	43689	134	84713
4	3.....	300229	267354	32729	146	254913
5	4.....	231453	216720	14670	63	207522
6	5.....	75800	72896	2881	23	69297
7	6.....	46721	45810	897	14	43564
8	7.....	24069	23771	284	14	22771
9	8.....	12336	12238	97	1	11720
10	9.....	4123	4084	37	2	3932
11	10 i więcej.....	3456	3406	47	3	3250
12	nieustalonej.....	17290	15125	160	2005	14893
						w tym mieszkania
13	RAZEM..... m	884298	766845	114984	2469	732551
14	l	2509880	2212818	293390	3672	2100510
	Mieszkania o liczbie izb:					
15	1..... m	35424	15850	19510	64	16276
16	1..... l	63773	28825	34820	128	29230
17	2..... m	133659	89845	43680	134	84664
18	2..... l	284746	183313	101148	285	169817
19	3..... m	300101	267232	32723	146	254791
20	3..... l	737218	645489	91330	399	610294
21	4..... m	231382	216651	14668	63	207455
22	4..... l	720686	671476	49032	178	640389
23	5..... m	75774	72870	2881	23	69271
24	5..... l	272518	261667	10778	73	247925
25	6..... m	46711	45800	897	14	43554
26	6..... l	183028	179227	3743	58	169873
27	7..... m	24065	23767	284	14	22768
28	7..... l	102509	101168	1296	45	96592
29	8..... m	12333	12235	97	1	11717
30	8..... l	58076	57643	432	1	55024
31	9..... m	4123	4084	37	2	3932
32	9..... l	20375	20188	179	8	19358
33	10 i więcej..... m	3455	3405	47	3	3249
34	10 i więcej..... l	18722	18464	247	11	17528
35	nieustalonej..... m	17271	15106	160	2005	14874
36	nieustalonej..... l	48229	45358	385	2486	44480

I GAZ ORAZ LICZBY IZB

ciąg			Gaz				Lp.
st	nie ma	nie ustalono	jest		nie ma	nie ustalono	
			z sieci	z butli			
kran z zimną wodą bieżącą							
ŁEM							
110974	38748	2052	416799	393562	71309	2963	1
12960	6187	8	14802	10022	10582	33	2
32838	16154	12	60658	51495	21381	183	3
34360	10921	35	177215	104713	18071	230	4
19544	4385	2	118297	101960	11067	129	5
5773	726	4	24710	46571	4439	80	6
2963	192	2	11230	32544	2891	56	7
1244	51	3	5145	17471	1422	31	8
601	15	-	2703	9036	580	17	9
183	8	-	827	3078	210	8	10
186	20	-	724	2544	185	3	11
322	89	1986	488	14128	481	2193	12
zamieszkane stale							
110953	38742	2052	416587	393490	71258	2963	13
312365	94414	2591	1015856	1323634	165679	4711	14
12954	6186	8	14793	10019	10579	33	15
23785	10745	13	25512	20449	17735	77	16
32832	16151	12	60618	51488	21370	183	17
78447	36463	19	112003	128293	44065	385	18
34356	10919	35	177122	104692	18057	230	19
97176	29662	86	396728	298258	41698	534	20
19540	4385	2	118252	101948	11053	129	21
66631	13664	2	328770	361986	29633	297	22
5773	726	4	24693	46567	4434	80	23
22050	2539	4	76688	182324	13303	203	24
2963	192	2	11226	32538	2891	56	25
12416	734	5	38273	135184	9438	133	26
1243	51	3	5144	17470	1420	31	27
5692	218	7	18547	79060	4825	77	28
601	15	-	2702	9036	578	17	29
2991	61	-	11142	44786	2104	44	30
183	8	-	827	3078	210	8	31
983	34	-	3401	16198	761	15	32
186	20	-	723	2544	185	3	33
1093	101	-	3430	14593	691	8	34
322	89	1986	487	14110	481	2193	35
1101	193	2455	1362	42503	1426	2938	36

TABL. 17. MIESZKANIA ZAMIESZKANE WEDŁUG WYPOSAŻENIA W ŁAZIENKĘ, WODOCIĄG

Lp.	WYSZCZEGÓLNIENIE m - mieszkania l - ludność w mieszkaniach	Ogółem	Łazienka			Wodo
			jest	nie ma	nie ustalono	je
						kran z ciepłą i zimną wodą bieżącą
						MIA
1	RAZEM.....	637129	578054	58048	1027	558658
	Mieszkania o liczbie izb:					
2	1.....	32685	15060	17577	48	15546
3	2.....	104620	79955	24575	90	75987
4	3.....	244842	232902	11864	76	224748
5	4.....	164069	161030	3020	19	156754
6	5.....	42309	41680	623	6	40083
7	6.....	22974	22749	218	7	21690
8	7.....	10299	10220	71	8	9798
9	8.....	5131	5110	21	-	4864
10	9.....	1561	1545	15	1	1477
11	10 i więcej.....	1377	1355	20	2	1276
12	nieustalonej.....	7262	6448	44	770	6435
						w tym mieszkania
13	RAZEM..... m	636837	577775	58035	1027	558383
14	l	1605245	1479391	124403	1451	1421557
	Mieszkania o liczbie izb:					
15	1..... m	32671	15048	17575	48	15538
16	1..... l	57551	26965	30506	80	27526
17	2..... m	104566	79907	24569	90	75939
18	1..... l	208666	155480	53013	173	145340
19	3..... m	244724	232787	11861	76	224632
20	1..... l	565435	535679	29583	173	513262
21	4..... m	164005	160968	3018	19	156693
22	1..... l	465143	456893	8200	50	444154
23	5..... m	42287	41658	623	6	40061
24	1..... l	134906	133032	1867	7	127697
25	6..... m	22968	22743	218	7	21684
26	1..... l	80781	80081	682	18	76094
27	7..... m	10298	10219	71	8	9797
28	1..... l	38314	38051	236	27	36324
29	8..... m	5129	5108	21	-	4862
30	1..... l	21515	21422	93	-	20256
31	9..... m	1561	1545	15	1	1477
32	1..... l	6657	6598	54	5	6278
33	10 i więcej..... m	1376	1354	20	2	1275
34	1..... l	6744	6649	90	5	6131
35	nieustalonej..... m	7252	6438	44	770	6425
36	1..... l	19533	18541	79	913	18495

I GAZ ORAZ LICZBY IZB (cd.)

ciąg			Gaz				Lp.
st	nie ma	nie ustalono	jest		nie ma	nie ustalono	
kran z zimną wodą bieżącą			z sieci	z butli			
STA							
61465	16206	800	405711	187216	42789	1413	1
12092	5043	4	14729	8610	9326	20	2
21957	6671	5	59993	32217	12271	139	3
16857	3211	26	174989	60008	9694	151	4
6356	957	2	115310	43124	5556	79	5
2034	189	3	22846	16785	2633	45	6
1216	67	1	9722	11489	1724	39	7
479	20	2	4315	5100	865	19	8
261	6	-	2311	2469	341	10	9
78	6	-	690	757	108	6	10
91	10	-	592	672	111	2	11
44	26	757	214	5985	160	903	12
zamieszkane stale							
61451	16203	800	405502	187170	42752	1413	13
149147	33563	978	977150	532193	93616	2286	14
12087	5042	4	14720	8607	9324	20	15
21711	8309	5	25309	16924	15276	42	16
21952	6670	5	59953	32211	12263	139	17
49441	13877	8	110150	73965	24267	284	18
16856	3210	26	174897	59993	9683	151	19
44246	7868	59	390028	153433	21655	319	20
6353	957	2	115266	43116	5544	79	21
18463	2524	2	318625	132209	14145	164	22
2034	189	3	22830	16782	2630	45	23
6636	570	3	70005	57182	7623	96	24
1216	67	1	9718	11487	1724	39	25
4471	215	1	32500	42762	5433	86	26
479	20	2	4314	5100	865	19	27
1918	68	4	15187	20216	2860	51	28
261	6	-	2310	2469	340	10	29
1228	31	-	9303	10924	1260	28	30
78	6	-	690	757	108	6	31
358	21	-	2759	3534	351	13	32
91	10	-	591	672	111	2	33
570	43	-	2739	3607	393	5	34
44	26	757	213	5976	160	903	35
105	37	896	545	17437	353	1198	36

TABL. 17. MIESZKANIA ZAMIESZKANE WEDŁUG WYPOSAŻENIA W ŁAZIENKĘ, WODOCIĄG

Lp.	WYSZCZEGÓLNIENIE m - mieszkania l - ludność w mieszkaniach	Ogółem	Łazienka			Wodo
			jest	nie ma	nie ustalono	je
						kran z ciepłą i zimną wodą bieżącą
						WI
1	RAZEM.....	247504	189106	56956	1442	174201
	Mieszkania o liczbie izb:					
2	1.....	2754	802	1936	16	738
3	2.....	29097	9939	19114	44	8726
4	3.....	55387	34452	20865	70	30165
5	4.....	67384	55690	11650	44	50768
6	5.....	33491	31216	2258	17	29214
7	6.....	23747	23061	679	7	21874
8	7.....	13770	13551	213	6	12973
9	8.....	7205	7128	76	1	6856
10	9.....	2562	2539	22	1	2455
11	10 i więcej.....	2079	2051	27	1	1974
12	nieustalonej.....	10028	8677	116	1235	8458
						w tym mieszkania
13	RAZEM..... m	247461	189070	56949	1442	174168
14	l	904635	733427	168987	2221	678953
	Mieszkania o liczbie izb:					
15	1..... m	2753	802	1935	16	738
16 l	6222	1860	4314	48	1704
17	2..... m	29093	9938	19111	44	8725
18 l	76080	27833	48135	112	24477
19	3..... m	55377	34445	20862	70	30159
20 l	171783	109810	61747	226	97032
21	4..... m	67377	55683	11650	44	50762
22 l	255543	214583	40832	128	196235
23	5..... m	33487	31212	2258	17	29210
24 l	137612	128635	8911	66	120228
25	6..... m	23743	23057	679	7	21870
26 l	102247	99146	3061	40	93779
27	7..... m	13767	13548	213	6	12971
28 l	64195	63117	1060	18	60268
29	8..... m	7204	7127	76	1	6855
30 l	36561	36221	339	1	34768
31	9..... m	2562	2539	22	1	2455
32 l	13718	13590	125	3	13080
33	10 i więcej..... m	2079	2051	27	1	1974
34 l	11978	11815	157	6	11397
35	nieustalonej..... m	10019	8668	116	1235	8449
36 l	28696	26817	306	1573	25985

I GAZ ORAZ LICZBY IZB (dok.)

ciąg			Gaz				Lp.
st	nie ma	nie ustalono	jest		nie ma	nie ustalono	
			z sieci	z butli			
kran z zimną wodą bieżącą							
EŚ							
49509	22542	1252	11088	206346	28520	1550	1
868	1144	4	73	1412	1256	13	2
10881	9483	7	665	19278	9110	44	3
17503	7710	9	2226	44705	8377	79	4
13188	3428	-	2987	58836	5511	50	5
3739	537	1	1864	29786	1806	35	6
1747	125	1	1508	21055	1167	17	7
765	31	1	830	12371	557	12	8
340	9	-	392	6567	239	7	9
105	2	-	137	2321	102	2	10
95	10	-	132	1872	74	1	11
278	63	1229	274	8143	321	1290	12
zamieszkane stale							
49502	22539	1252	11085	206320	28506	1550	13
163218	60851	1613	38706	791441	72063	2425	14
867	1144	4	73	1412	1255	13	15
2074	2436	8	203	3525	2459	35	16
10880	9481	7	665	19277	9107	44	17
29006	22586	11	1853	54328	19798	101	18
17500	7709	9	2225	44699	8374	79	19
52930	21794	27	6700	144825	20043	215	20
13187	3428	-	2986	58832	5509	50	21
48168	11140	-	10145	229777	15488	133	22
3739	537	1	1863	29785	1804	35	23
15414	1969	1	6683	125142	5680	107	24
1747	125	1	1508	21051	1167	17	25
7945	519	4	5773	92422	4005	47	26
764	31	1	830	12370	555	12	27
3774	150	3	3360	58844	1965	26	28
340	9	-	392	6567	238	7	29
1763	30	-	1839	33862	844	16	30
105	2	-	137	2321	102	2	31
625	13	-	642	12664	410	2	32
95	10	-	132	1872	74	1	33
523	58	-	691	10986	298	3	34
278	63	1229	274	8134	321	1290	35
996	156	1559	817	25066	1073	1740	36

TABL. 18. MIESZKANIA ZAMIESZKANE WEDŁUG WYPOSAŻENIA W ŁAZIENKĘ, WODOCIĄG

Lp.	WYSZCZEGÓLNIENIE m - mieszkania l - ludność w mieszkaniach	Ogółem	Łazienka			Wo
			jest	nie ma	nie ustalono	je
						kran z ciepłą i zimną wodą bieżącą
						OGÓ
1	OGÓLEM.....	884633	767160	115004	2469	732859
	Mieszkania w budynkach wybudowanych w latach:					
2	przed 1918.....	73725	43231	30406	88	39213
3	1918 - 1944.....	84352	48216	36023	113	44242
4	1945 - 1970.....	244467	206594	37762	111	192775
5	1971 - 1978.....	165286	160194	5051	41	155669
6	1979 - 1988.....	158152	154948	3174	30	151389
7	1989 - 2002.....	89038	87575	1403	60	85083
8	2003 - 2011.....	41912	41769	143	-	40399
9	2003 - 2007.....	25923	25858	65	-	24955
10	2008 - 2011.....	15989	15911	78	-	15444
11	Będących w budowie.....	2555	2493	62	-	2297
12	O nieustalonej informacji.....	25146	22140	980	2026	21792
						w tym mieszkania
13	RAZEM..... m	884298	766845	114984	2469	732551
14	l	2509880	2212818	293390	3672	2100510
	Mieszkania w budynkach wybudowanych w latach:					
15	przed 1918..... m	73696	43207	30401	88	39190
16	l	173697	108587	64944	166	95634
17	1918 - 1944..... m	84315	48186	36016	113	44214
18	l	216320	131558	84506	256	118331
19	1945 - 1970..... m	244398	206531	37756	111	192714
20	l	661196	551977	108894	325	511679
21	1971 - 1978..... m	165225	160134	5050	41	155608
22	l	463102	446451	16510	141	430542
23	1979 - 1988..... m	158130	154927	3173	30	151368
24	l	499156	488382	10665	109	474288
25	1989 - 2002..... m	89009	87546	1403	60	85054
26	l	291456	286798	4502	156	277702
27	2003 - 2011..... m	41846	41703	143	-	40335
28	l	123407	122998	409	-	118154
29	2003 - 2007..... m	25887	25822	65	-	24920
30	l	80324	80118	206	-	76866
31	2008 - 2011..... m	15959	15881	78	-	15415
32	l	43083	42880	203	-	41288
33	Będących w budowie..... m	2553	2491	62	-	2296
34	l	9090	8902	188	-	8244
35	O nieustalonej informacji..... m	25126	22120	980	2026	21772
36	l	72456	67165	2772	2519	65936

I GAZ ORAZ OKRESU BUDOWY BUDYNKU

dociąg			Gaz				Lp.
st	nie ma	nie ustalono	jest		nie ma	nie ustalono	
			z sieci	z butli			

ŁEM

110974	38748	2052	416799	393562	71309	2963	1
26895	7613	4	34640	25515	13487	83	2
25514	14590	6	23279	44136	16720	217	3
35958	15728	6	117257	109753	17253	204	4
9476	141	-	99633	60385	5221	47	5
6598	165	-	85114	67584	5418	36	6
3868	55	32	41459	40095	7391	93	7
1477	36	-	11284	25859	4587	182	8
952	16	-	7025	16194	2574	130	9
525	20	-	4259	9665	2013	52	10
251	7	-	462	1821	263	9	11
937	413	2004	3671	18414	969	2092	12

zamieszkane stale

110953	38742	2052	416587	393490	71258	2963	13
312365	94414	2591	1015856	1323634	165679	4711	14
26891	7611	4	34623	25508	13482	83	15
62081	15978	4	80192	66849	26474	182	16
25507	14588	6	23251	44133	16714	217	17
64782	33187	20	55723	126019	34129	449	18
35952	15726	6	117205	109745	17244	204	19
106377	43124	16	252559	367549	40647	441	20
9476	141	-	99584	60379	5215	47	21
32221	339	-	235911	213689	13395	107	22
6597	165	-	85101	67579	5414	36	23
24448	420	-	231233	252075	15754	94	24
3868	55	32	41441	40090	7385	93	25
13532	146	76	118842	151845	20526	243	26
1475	36	-	11250	25841	4573	182	27
5160	93	-	30680	80850	11501	376	28
951	16	-	7005	16186	2566	130	29
3423	35	-	19978	53142	6912	292	30
524	20	-	4245	9655	2007	52	31
1737	58	-	10702	27708	4589	84	32
250	7	-	461	1820	263	9	33
833	13	-	1481	6824	763	22	34
937	413	2004	3671	18395	968	2092	35
2931	1114	2475	9235	57934	2490	2797	36

TABL. 18. MIESZKANIA ZAMIESZKANE WEDŁUG WYPOSAŻENIA W ŁAZIENKĘ, WODOCIĄG

Lp.	WYSZCZEGÓLNIENIE m - mieszkania l - ludność w mieszkaniach	Ogółem	Łazienka			Wo
			jest	nie ma	nie ustalono	je
						kran z ciepłą i zimną wodą bieżącą
						MIA
1	RAZEM.....	637129	578054	58048	1027	558658
	Mieszkania w budynkach wybudowanych w latach:					
2	przed 1918.....	67629	40671	26879	79	37146
3	1918 - 1944.....	60733	38541	22112	80	35597
4	1945 - 1970.....	159733	152853	6851	29	144649
5	1971 - 1978.....	127068	126271	788	9	124454
6	1979 - 1988.....	120530	119942	574	14	118889
7	1989 - 2002.....	63447	63075	333	39	62042
8	2003 - 2011.....	24648	24578	70	-	24034
9	2003 - 2007.....	15184	15164	20	-	14777
10	2008 - 2011.....	9464	9414	50	-	9257
11	Będących w budowie.....	924	910	14	-	828
12	O nieustalonej informacji.....	12417	11213	427	777	11019
						w tym mieszkania
13	RAZEM..... m	636837	577775	58035	1027	558383
14	l	1605245	1479391	124403	1451	1421557
	Mieszkania w budynkach wybudowanych w latach:					
15	przed 1918..... m	67602	40648	26875	79	37124
16	l	156483	100618	55723	142	89052
17	1918 - 1944..... m	60700	38512	22108	80	35570
18	l	146068	98767	47145	156	89119
19	1945 - 1970..... m	159673	152797	6847	29	144594
20	l	364236	347888	16278	70	326722
21	1971 - 1978..... m	127009	126213	787	9	124395
22	l	310134	308185	1927	22	302706
23	1979 - 1988..... m	120512	119924	574	14	118871
24	l	338991	337562	1384	45	333738
25	1989 - 2002..... m	63423	63051	333	39	62018
26	l	187828	186906	836	86	183504
27	2003 - 2011..... m	24587	24517	70	-	23974
28	l	64951	64828	123	-	62999
29	2003 - 2007..... m	15153	15133	20	-	14746
30	l	43034	43003	31	-	41683
31	2008 - 2011..... m	9434	9384	50	-	9228
32	l	21917	21825	92	-	21316
33	Będących w budowie..... m	923	909	14	-	827
34	l	3026	3006	20	-	2725
35	O nieustalonej informacji..... m	12408	11204	427	777	11010
36	l	33528	31631	967	930	30992

I GAZ ORAZ OKRESU BUDOWY BUDYNKU

dociąg			Gaz				Lp.
st	nie ma	nie ustalono	jest		nie ma	nie ustalono	
			z sieci	z butli			

STA

61465	16206	800	405711	187216	42789	1413	1
24696	5784	3	34527	21078	11951	73	2
17468	7665	3	22547	26992	11036	158	3
12737	2345	2	114622	39742	5257	112	4
2537	77	-	97859	27124	2064	21	5
1542	99	-	83282	34167	3065	16	6
1345	33	27	39671	18319	5402	55	7
587	27	-	9667	11576	3296	109	8
393	14	-	5961	7360	1795	68	9
194	13	-	3706	4216	1501	41	10
92	4	-	313	508	96	7	11
461	172	765	3223	7710	622	862	12

zamieszkane stale

61451	16203	800	405502	187170	42752	1413	13
149147	33563	978	977150	532193	93616	2286	14
24692	5783	3	34510	21072	11947	73	15
56034	11394	3	79876	53211	23233	163	16
17463	7664	3	22519	26990	11033	158	17
41085	15858	6	53381	70479	21899	309	18
12733	2344	2	114570	39738	5253	112	19
32106	5403	5	243710	108968	11358	200	20
2537	77	-	97810	27120	2058	21	21
7278	150	-	229317	76214	4563	40	22
1542	99	-	83269	34165	3062	16	23
5051	202	-	224039	106418	8498	36	24
1345	33	27	39654	18316	5398	55	25
4167	97	60	112531	60505	14667	125	26
586	27	-	9635	11560	3283	109	27
1896	56	-	25447	31768	7522	214	28
393	14	-	5943	7354	1788	68	29
1328	23	-	16497	21920	4469	148	30
193	13	-	3692	4206	1495	41	31
568	33	-	8950	9848	3053	66	32
92	4	-	312	508	96	7	33
297	4	-	958	1761	291	16	34
461	172	765	3223	7701	622	862	35
1233	399	904	7891	22869	1585	1183	36

TABL. 18. MIESZKANIA ZAMIESZKANE WEDŁUG WYPOSAŻENIA W ŁAZIENKĘ, WODOCIĄG

Lp.	WYSZCZEGÓLNIENIE m - mieszkania l - ludność w mieszkaniach	Ogółem	Łazienka			Wo
			jest	nie ma	nie ustalono	je
						kran z ciepłą i zimną wodą bieżącą
						WI
1	RAZEM.....	247504	189106	56956	1442	174201
	Mieszkania w budynkach wybudowanych w latach:					
2	przed 1918.....	6096	2560	3527	9	2067
3	1918 - 1944.....	23619	9675	13911	33	8645
4	1945 - 1970.....	84734	53741	30911	82	48126
5	1971 - 1978.....	38218	33923	4263	32	31215
6	1979 - 1988.....	37622	35006	2600	16	32500
7	1989 - 2002.....	25591	24500	1070	21	23041
8	2003 - 2011.....	17264	17191	73	-	16365
9	2003 - 2007.....	10739	10694	45	-	10178
10	2008 - 2011.....	6525	6497	28	-	6187
11	Będących w budowie.....	1631	1583	48	-	1469
12	O nieustalonej informacji.....	12729	10927	553	1249	10773
						w tym mieszkania
13	RAZEM..... m	247461	189070	56949	1442	174168
14	l	904635	733427	168987	2221	678953
	Mieszkania w budynkach wybudowanych w latach:					
15	przed 1918..... m	6094	2559	3526	9	2066
16	l	17214	7969	9221	24	6582
17	1918 - 1944..... m	23615	9674	13908	33	8644
18	l	70252	32791	37361	100	29212
19	1945 - 1970..... m	84725	53734	30909	82	48120
20	l	296960	204089	92616	255	184957
21	1971 - 1978..... m	38216	33921	4263	32	31213
22	l	152968	138266	14583	119	127836
23	1979 - 1988..... m	37618	35003	2599	16	32497
24	l	160165	150820	9281	64	140550
25	1989 - 2002..... m	25586	24495	1070	21	23036
26	l	103628	99892	3666	70	94198
27	2003 - 2011..... m	17259	17186	73	-	16361
28	l	58456	58170	286	-	55155
29	2003 - 2007..... m	10734	10689	45	-	10174
30	l	37290	37115	175	-	35183
31	2008 - 2011..... m	6525	6497	28	-	6187
32	l	21166	21055	111	-	19972
33	Będących w budowie..... m	1630	1582	48	-	1469
34	l	6064	5896	168	-	5519
35	O nieustalonej informacji..... m	12718	10916	553	1249	10762
36	l	38928	35534	1805	1589	34944

I GAZ ORAZ OKRESU BUDOWY BUDYNKU

dociąg			Gaz				Lp.
st	nie ma	nie ustalono	jest		nie ma	nie ustalono	
			z sieci	z butli			

EŚ

49509	22542	1252	11088	206346	28520	1550	1
2199	1829	1	113	4437	1536	10	2
8046	6925	3	732	17144	5684	59	3
23221	13383	4	2635	70011	11996	92	4
6939	64	-	1774	33261	3157	26	5
5056	66	-	1832	33417	2353	20	6
2523	22	5	1788	21776	1989	38	7
890	9	-	1617	14283	1291	73	8
559	2	-	1064	8834	779	62	9
331	7	-	553	5449	512	11	10
159	3	-	149	1313	167	2	11
476	241	1239	448	10704	347	1230	12

zamieszkane stale

49502	22539	1252	11085	206320	28506	1550	13
163218	60851	1613	38706	791441	72063	2425	14
2199	1828	1	113	4436	1535	10	15
6047	4584	1	316	13638	3241	19	16
8044	6924	3	732	17143	5681	59	17
23697	17329	14	2342	55540	12230	140	18
23219	13382	4	2635	70007	11991	92	19
74271	37721	11	8849	258581	29289	241	20
6939	64	-	1774	33259	3157	26	21
24943	189	-	6594	137475	8832	67	22
5055	66	-	1832	33414	2352	20	23
19397	218	-	7194	145657	7256	58	24
2523	22	5	1787	21774	1987	38	25
9365	49	16	6311	91340	5859	118	26
889	9	-	1615	14281	1290	73	27
3264	37	-	5233	49082	3979	162	28
558	2	-	1062	8832	778	62	29
2095	12	-	3481	31222	2443	144	30
331	7	-	553	5449	512	11	31
1169	25	-	1752	17860	1536	18	32
158	3	-	149	1312	167	2	33
536	9	-	523	5063	472	6	34
476	241	1239	448	10694	346	1230	35
1698	715	1571	1344	35065	905	1614	36

TABL. 19. MIESZKANIA ZAMIESZKANE WEDŁUG WYPOSAŻENIA W ŁAZIENKĘ, WODOCIĄG

Lp.	WYSZCZEGÓLNIENIE m - mieszkania l - ludność w mieszkaniach	Ogółem	Łazienka		
			jest	nie ma	nie ustalono
					OGÓ
1	OGÓLEM.....	884633	767160	115004	2469
	Mieszkania stanowiące własność:				
2	Osób fizycznych.....	509698	428609	80673	416
	w budynkach stanowiących:				
3	własność tych osób.....	354228	282325	71533	370
4	współwłasność.....	155470	146284	9140	46
5	Spółdzielni mieszkaniowych.....	202109	201929	178	2
6	Gmin.....	116818	87626	29117	75
	w budynkach stanowiących:				
7	własność gminy.....	34216	18666	15508	42
8	współwłasność.....	82602	68960	13609	33
9	Skarbu Państwa.....	10946	8020	2916	10
	w budynkach stanowiących:				
10	własność Skarbu Państwa.....	4837	3082	1748	7
11	współwłasność.....	6109	4938	1168	3
12	Zakładów pracy.....	8274	7379	892	3
	w budynkach stanowiących:				
13	własność zakładów pracy.....	3237	2650	585	2
14	współwłasność.....	5037	4729	307	1
15	Towarzystw budownictwa społecznego	8197	7524	673	-
16	Pozostałych podmiotów.....	2919	2394	520	5
17	Nieustaloną.....	25672	23679	35	1958
					w tym mieszkania
18	RAZEM..... m	884298	766845	114984	2469
19	l	2509880	2212818	293390	3672
	Mieszkania stanowiące własność:				
20	Osób fizycznych..... m	509531	428461	80654	416
21	l	1612006	1393541	217392	1073
	w budynkach stanowiących:				
22	własność tych osób..... m	354133	282244	71519	370
23	l	1231069	1030795	199280	994
24	współwłasność..... m	155398	146217	9135	46
25	l	380937	362746	18112	79
26	Spółdzielni mieszkaniowych..... m	202042	201862	178	2
27	l	465942	465553	381	8
28	Gmin..... m	116791	87600	29116	75
29	l	290030	225814	64071	145
	w budynkach stanowiących:				
30	własność gminy..... m	34214	18665	15507	42
31	l	86245	50702	35460	83
32	współwłasność..... m	82577	68935	13609	33
33	l	203785	175112	28611	62

I GAZ ORAZ FORM WŁASNOŚCI

Wodociąg				Gaz				Lp.
jest		nie ma	nie ustalono	jest		nie ma	nie ustalono	
kran z ciepłą i zimną wodą bieżącą	kran z zimną wodą bieżącą			z sieci	z butli			
ŁEM								
732859	110974	38748	2052	416799	393562	71309	2963	1
403398	75855	30355	90	167245	293310	48422	721	2
262063	64285	27792	88	57318	254081	42179	650	3
141335	11570	2563	2	109927	39229	6243	71	4
200090	1976	43	-	161404	36670	3988	47	5
82777	27100	6938	3	72050	31690	12992	86	6
16995	12692	4527	2	11599	15418	7132	67	7
65782	14408	2411	1	60451	16272	5860	19	8
7367	2724	855	-	3886	5334	1704	22	9
2869	1373	595	-	1555	2345	924	13	10
4498	1351	260	-	2331	2989	780	9	11
6477	1550	246	1	3373	4147	733	21	12
2206	834	196	1	729	2079	414	15	13
4271	716	50	-	2644	2068	319	6	14
6878	1122	197	-	3586	3886	724	1	15
2251	561	106	1	1445	998	473	3	16
23621	86	8	1957	3810	17527	2273	2062	17
zamieszkałe stale								
732551	110953	38742	2052	416587	393490	71258	2963	18
2100510	312365	94414	2591	1015856	1323634	165679	4711	19
403255	75837	30349	90	167146	293274	48390	721	20
1308057	227788	75991	170	436236	1057072	117142	1556	21
261985	64273	27787	88	57279	254053	42151	650	22
958801	200951	71149	168	177676	946920	105012	1461	23
141270	11564	2562	2	109867	39221	6239	71	24
349256	26837	4842	2	258560	110152	12130	95	25
200023	1976	43	-	161356	36663	3976	47	26
461318	4519	105	-	363384	93147	9332	79	27
82753	27097	6938	3	72023	31690	12992	86	28
210053	64912	15058	7	177105	85831	26931	163	29
16995	12690	4527	2	11597	15418	7132	67	30
44398	31505	10336	6	28688	42206	15217	134	31
65758	14407	2411	1	60426	16272	5860	19	32
165655	33407	4722	1	148417	43625	11714	29	33

TABL. 19. MIESZKANIA ZAMIESZKANE WEDŁUG WYPOSAŻENIA W ŁAZIENKĘ, WODOCIĄG

Lp.	WYSZCZEGÓLNIENIE m - mieszkania l - ludność w mieszkaniach	Ogółem	Łazienka		
			jest	nie ma	nie ustalono
OGÓ					
w tym mieszkania					
Mieszkania stanowiące własność (dok.):					
1	Skarbu Państwa..... m	10942	8016	2916	10
2	l	27579	21111	6449	19
w budynkach stanowiących:					
3	własność Skarbu Państwa..... m	4837	3082	1748	7
4	l	12547	8520	4013	14
5	współwłasność..... m	6105	4934	1168	3
6	l	15032	12591	2436	5
7	Zakładów pracy..... m	8259	7364	892	3
8	l	22188	19981	2200	7
w budynkach stanowiących:					
9	własność zakładów pracy..... m	3236	2649	585	2
10	l	8932	7403	1523	6
11	współwłasność..... m	5023	4715	307	1
12	l	13256	12578	677	1
13	Towarzystw budownictwa społecznego..... m	8195	7522	673	-
14	l	21366	19633	1733	-
15	Pozostałych podmiotów..... m	2919	2394	520	5
16	l	6377	5321	1049	7
17	Nieustaloną..... m	25619	23626	35	1958
18	l	64392	61864	115	2413
MIA					
19	RAZEM.....	637129	578054	58048	1027
Mieszkania stanowiące własność:					
20	Osób fizycznych.....	282561	256529	25846	186
w budynkach stanowiących:					
21	własność tych osób.....	136012	117948	17919	145
22	współwłasność.....	146549	138581	7927	41
23	Spółdzielni mieszkaniowych.....	200904	200753	150	1
24	Gmin.....	111877	83997	27811	69
w budynkach stanowiących:					
25	własność gminy.....	31048	16553	14457	38
26	współwłasność.....	80829	67444	13354	31
27	Skarbu Państwa.....	8772	6200	2564	8
w budynkach stanowiących:					
28	własność Skarbu Państwa.....	3643	2102	1535	6
29	współwłasność.....	5129	4098	1029	2
30	Zakładów pracy.....	6634	6102	531	1
w budynkach stanowiących:					
31	własność zakładów pracy.....	2134	1824	310	-
32	współwłasność.....	4500	4278	221	1
33	Towarzystw budownictwa społecznego.....	8197	7524	673	-
34	Pozostałych podmiotów.....	2395	1945	448	2
35	Nieustaloną.....	15789	15004	25	760

I GAZ ORAZ FORM WŁASNOŚCI (cd.)

Wodociąg				Gaz				Lp.
jest		nie ma	nie ustalono	jest		nie ma	nie ustalono	
kran z ciepłą i zimną wodą bieżącą	kran z zimną wodą bieżącą			z sieci	z butli			

LEM (dok.)

zamieszkane stale (dok.)

7363	2724	855	-	3884	5334	1702	22	1
19158	6549	1872	-	9636	14335	3565	43	2
2869	1373	595	-	1555	2345	924	13	3
7779	3425	1343	-	3866	6655	1993	33	4
4494	1351	260	-	2329	2989	778	9	5
11379	3124	529	-	5770	7680	1572	10	6
6462	1550	246	1	3358	4147	733	21	7
17491	4017	679	1	8838	11584	1728	38	8
2205	834	196	1	728	2079	414	15	9
6204	2143	584	1	1859	5986	1055	32	10
4257	716	50	-	2630	2068	319	6	11
11287	1874	95	-	6979	5598	673	6	12
6876	1122	197	-	3584	3886	724	1	13
17788	3107	471	-	9312	10228	1823	3	14
2251	561	106	1	1445	998	473	3	15
4967	1189	219	2	3213	2253	906	5	16
23568	86	8	1957	3791	17498	2268	2062	17
61678	284	19	2411	8132	49184	4252	2824	18

STA

558658	61465	16206	800	405711	187216	42789	1413	19
244870	28834	8818	39	157521	103586	21027	427	20
110312	19000	6662	38	48615	71651	15374	372	21
134558	9834	2156	1	108906	31935	5653	55	22
199015	1860	29	-	161159	35781	3917	47	23
79764	25767	6344	2	71416	28007	12392	62	24
15225	11774	4048	1	11425	12898	6682	43	25
64539	13993	2296	1	59991	15109	5710	19	26
5863	2230	679	-	3732	3571	1464	5	27
2026	1139	478	-	1489	1364	788	2	28
3837	1091	201	-	2243	2207	676	3	29
5456	1111	67	-	3346	2695	579	14	30
1500	589	45	-	703	1111	311	9	31
3956	522	22	-	2643	1584	268	5	32
6878	1122	197	-	3586	3886	724	1	33
1861	467	67	-	1427	543	423	2	34
14951	74	5	759	3524	9147	2263	855	35

TABL. 19. MIESZKANIA ZAMIESZKANE WEDŁUG WYPOSAŻENIA W ŁAZIENKĘ, WODOCIĄG

Lp.	WYSZCZEGÓLNIENIE m - mieszkania l - ludność w mieszkaniach	Ogółem	Łazienka			
			jest	nie ma	nie ustalono	
					MIA w tym mieszkania	
1	RAZEM.....	m	636837	577775	58035	1027
2		l	1605245	1479391	124403	1451
	Mieszkania stanowiące własność:					
3	Osób fizycznych.....	m	282427	256407	25834	186
4		l	765517	710787	54353	377
	w budynkach stanowiących:					
5	własność tych osób.....	m	135949	117892	17912	145
6		l	415380	375523	39552	305
7	współwłasność.....	m	146478	138515	7922	41
8		l	350137	335264	14801	72
9	Spółdzielni mieszkaniowych.....	m	200837	200686	150	1
10		l	462419	462118	299	2
11	Gmin.....	m	111850	83971	27810	69
12		l	275768	215320	60317	131
	w budynkach stanowiących:					
13	własność gminy.....	m	31046	16552	14456	38
14		l	77222	44721	32427	74
15	współwłasność.....	m	80804	67419	13354	31
16		l	198546	170599	27890	57
17	Skarbu Państwa.....	m	8768	6196	2564	8
18		l	21331	15787	5527	17
	w budynkach stanowiących:					
19	własność Skarbu Państwa.....	m	3643	2102	1535	6
20		l	8978	5498	3467	13
21	współwłasność.....	m	5125	4094	1029	2
22		l	12353	10289	2060	4
23	Zakładów pracy.....	m	6619	6087	531	1
24		l	17325	16127	1197	1
	w budynkach stanowiących:					
25	własność zakładów pracy.....	m	2133	1823	310	-
26		l	5601	4869	732	-
27	współwłasność.....	m	4486	4264	221	1
28		l	11724	11258	465	1
29	Towarzystw budownictwa społecznego.....	m	8195	7522	673	-
30		l	21366	19633	1733	-
31	Pozostałych podmiotów.....	m	2395	1945	448	2
32		l	5297	4395	900	2
33	Nieustaloną.....	m	15746	14961	25	760
34		l	36222	35224	77	921

I GAZ ORAZ FORM WŁASNOŚCI (cd.)

Wodociąg				Gaz				Lp.
jest		nie ma	nie ustalono	jest		nie ma	nie ustalono	
kran z ciepłą i zimną wodą bieżącą	kran z zimną wodą bieżącą			z sieci	z butli			
558383	61451	16203	800	405502	187170	42752	1413	1
1421557	149147	33563	978	977150	532193	93616	2286	2
244750	28823	8815	39	157425	103566	21009	427	3
675774	71792	17894	57	401555	315379	47731	852	4
110257	18994	6660	38	48579	71638	15360	372	5
351022	50229	14073	56	146443	231174	36986	777	6
134493	9829	2155	1	108846	31928	5649	55	7
324752	21563	3821	1	255112	84205	10745	75	8
198948	1860	29	-	161111	35774	3905	47	9
458160	4202	57	-	362685	90536	9119	79	10
79740	25764	6344	2	71389	28007	12392	62	11
201363	61032	13371	2	175172	75016	25477	103	12
15225	11772	4048	1	11423	12898	6682	43	13
39415	28861	8945	1	28144	34896	14108	74	14
64515	13992	2296	1	59966	15109	5710	19	15
161948	32171	4426	1	147028	40120	11369	29	16
5859	2230	679	-	3730	3571	1462	5	17
14847	5052	1432	-	9150	9146	3028	7	18
2026	1139	478	-	1489	1364	788	2	19
5208	2717	1053	-	3666	3620	1688	4	20
3833	1091	201	-	2241	2207	674	3	21
9639	2335	379	-	5484	5526	1340	3	22
5441	1111	67	-	3331	2695	579	14	23
14386	2760	179	-	8768	7162	1376	19	24
1499	589	45	-	702	1111	311	9	25
4009	1455	137	-	1790	2995	802	14	26
3942	522	22	-	2629	1584	268	5	27
10377	1305	42	-	6978	4167	574	5	28
6876	1122	197	-	3584	3886	724	1	29
17788	3107	471	-	9312	10228	1823	3	30
1861	467	67	-	1427	543	423	2	31
4199	951	147	-	3183	1281	829	4	32
14908	74	5	759	3505	9128	2258	855	33
35040	251	12	919	7325	23445	4233	1219	34

STA (dok.)

zamieszkane stale

TABL. 19. MIESZKANIA ZAMIESZKANE WEDŁUG WYPOSAŻENIA W ŁAZIENKĘ, WODOCIĄG

Lp.	WYSZCZEGÓLNIENIE m - mieszkania l - ludność w mieszkaniach	Ogółem	Łazienka		
			jest	nie ma	nie ustalono
					WI
1	OGÓLEM.....	247504	189106	56956	1442
	Mieszkania stanowiące własność:				
2	Osób fizycznych.....	227137	172080	54827	230
	w budynkach stanowiących:				
3	własność tych osób.....	218216	164377	53614	225
4	współwłasność.....	8921	7703	1213	5
5	Spółdzielni mieszkaniowych.....	1205	1176	28	1
6	Gmin.....	4941	3629	1306	6
	w budynkach stanowiących:				
7	własność gminy.....	3168	2113	1051	4
8	współwłasność.....	1773	1516	255	2
9	Skarbu Państwa.....	2174	1820	352	2
	w budynkach stanowiących:				
10	własność Skarbu Państwa.....	1194	980	213	1
11	współwłasność.....	980	840	139	1
12	Zakładów pracy.....	1640	1277	361	2
	w budynkach stanowiących:				
13	własność zakładów pracy.....	1103	826	275	2
14	współwłasność.....	537	451	86	-
15	Towarzystw budownictwa społecznego.....	-	-	-	-
16	Pozostałych podmiotów.....	524	449	72	3
17	Nieustaloną.....	9883	8675	10	1198
					w tym mieszkania
18	RAZEM..... m	247461	189070	56949	1442
19	l	904635	733427	168987	2221
	Mieszkania stanowiące własność:				
20	Osób fizycznych..... m	227104	172054	54820	230
21	l	846489	682754	163039	696
	w budynkach stanowiących:				
22	własność tych osób..... m	218184	164352	53607	225
23	l	815689	655272	159728	689
24	współwłasność..... m	8920	7702	1213	5
25	l	30800	27482	3311	7

I GAZ ORAZ FORM WŁASNOŚCI (cd.)

Wodociąg				Gaz				Lp.
jest		nie ma	nie ustalono	jest		nie ma	nie ustalono	
kran z ciepłą i zimną wodą bieżącą	kran z zimną wodą bieżącą			z sieci	z butli			

EŚ

174201	49509	22542	1252	11088	206346	28520	1550	1
158528	47021	21537	51	9724	189724	27395	294	2
151751	45285	21130	50	8703	182430	26805	278	3
6777	1736	407	1	1021	7294	590	16	4
1075	116	14	-	245	889	71	-	5
3013	1333	594	1	634	3683	600	24	6
1770	918	479	1	174	2520	450	24	7
1243	415	115	-	460	1163	150	-	8
1504	494	176	-	154	1763	240	17	9
843	234	117	-	66	981	136	11	10
661	260	59	-	88	782	104	6	11
1021	439	179	1	27	1452	154	7	12
706	245	151	1	26	968	103	6	13
315	194	28	-	1	484	51	1	14
-	-	-	-	-	-	-	-	15
390	94	39	1	18	455	50	1	16
8670	12	3	1198	286	8380	10	1207	17

zamieszkane stale

174168	49502	22539	1252	11085	206320	28506	1550	18
678953	163218	60851	1613	38706	791441	72063	2425	19
158505	47014	21534	51	9721	189708	27381	294	20
632283	155996	58097	113	34681	741693	69411	704	21
151728	45279	21127	50	8700	182415	26791	278	22
607779	150722	57076	112	31233	715746	68026	684	23
6777	1735	407	1	1021	7293	590	16	24
24504	5274	1021	1	3448	25947	1385	20	25

TABL. 19. MIESZKANIA ZAMIESZKANE WEDŁUG WYPOSAŻENIA W ŁAZIENKĘ, WODOCIĄG

Lp.	WYSZCZEGÓLNIENIE m - mieszkania l - ludność w mieszkaniach	Ogółem	Łazienka		
			jest	nie ma	nie ustalono
					WI
					w tym mieszkania
	Mieszkania stanowiące własność (dok.):				
1	Spółdzielni mieszkaniowych..... m	1205	1176	28	1
2	l	3523	3435	82	6
3	Gmin..... m	4941	3629	1306	6
4	l	14262	10494	3754	14
	w budynkach stanowiących:				
5	własność gminy..... m	3168	2113	1051	4
6	l	9023	5981	3033	9
7	współwłasność..... m	1773	1516	255	2
8	l	5239	4513	721	5
9	Skarbu Państwa..... m	2174	1820	352	2
10	l	6248	5324	922	2
	w budynkach stanowiących				
11	własność Skarbu Państwa..... m	1194	980	213	1
12	l	3569	3022	546	1
13	współwłasność..... m	980	840	139	1
14	l	2679	2302	376	1
15	Zakładów pracy..... m	1640	1277	361	2
16	l	4863	3854	1003	6
	w budynkach stanowiących:				
17	własność zakładów pracy..... m	1103	826	275	2
18	l	3331	2534	791	6
19	współwłasność..... m	537	451	86	-
20	l	1532	1320	212	-
21	Towarzystw budownictwa społecznego..... m	-	-	-	-
22	l	-	-	-	-
23	Pozostałych podmiotów..... m	524	449	72	3
24	l	1080	926	149	5
25	Nieustaloną..... m	9873	8665	10	1198
26	l	28170	26640	38	1492

I GAZ ORAZ FORM WŁASNOŚCI (dok.)

Wodociąg				Gaz				Lp.
jest		nie ma	nie ustalono	jest		nie ma	nie ustalono	
kran z ciepłą i zimną wodą bieżącą	kran z zimną wodą bieżącą			z sieci	z butli			
EŚ (dok.)								
zamieszkane stale (dok.)								
1075	116	14	-	245	889	71	-	1
3158	317	48	-	699	2611	213	-	2
3013	1333	594	1	634	3683	600	24	3
8690	3880	1687	5	1933	10815	1454	60	4
1770	918	479	1	174	2520	450	24	5
4983	2644	1391	5	544	7310	1109	60	6
1243	415	115	-	460	1163	150	-	7
3707	1236	296	-	1389	3505	345	-	8
1504	494	176	-	154	1763	240	17	9
4311	1497	440	-	486	5189	537	36	10
843	234	117	-	66	981	136	11	11
2571	708	290	-	200	3035	305	29	12
661	260	59	-	88	782	104	6	13
1740	789	150	-	286	2154	232	7	14
1021	439	179	1	27	1452	154	7	15
3105	1257	500	1	70	4422	352	19	16
706	245	151	1	26	968	103	6	17
2195	688	447	1	69	2991	253	18	18
315	194	28	-	1	484	51	1	19
910	569	53	-	1	1431	99	1	20
-	-	-	-	-	-	-	-	21
-	-	-	-	-	-	-	-	22
390	94	39	1	18	455	50	1	23
768	238	72	2	30	972	77	1	24
8660	12	3	1198	286	8370	10	1207	25
26638	33	7	1492	807	25739	19	1605	26

TABL. 20. MIESZKANIA ZAMIESZKANE WEDŁUG SPOSOBU ICH OGRZEWANIA ORAZ LICZBY IZB

WYSZCZEGÓLNIENIE m - mieszkania p - powierzchnia użytkowa mieszkań w m ²	Ogółem	Centralne ogrzewanie					Piece	Inne	Nie usta- lono
		razem	zbiorowe		indywi- dualne	ze źródła ciepła zasilającego jeden budynek wielomiesz- kaniowy			
			razem	z sieci					
OGÓLEM..... m	884633	691175	411170	401064	10106	280005	172434	17602	3422
OGÓLEM..... p	58781035	48621101	20579362	20054798	524564	28041739	9284566	797131	78237
Mieszkania o liczbie izb:									
1..... m	35439	10467	8187	7801	386	2280	20072	4787	113
2..... p	887464	285104	221541	211076	10465	63563	490252	109379	2729
3..... m	133717	68737	54079	52392	1687	14658	58389	6301	290
4..... p	4921281	2479550	1886218	1825076	61142	593332	2200578	229964	11189
5..... m	300229	241113	194661	189946	4715	46452	54765	4035	316
6..... p	14956272	11617833	8753059	8526073	226986	2864774	3101639	219749	17051
7..... m	231453	202206	129305	126547	2758	72901	27474	1602	171
8..... p	16235821	13897144	7548771	7372064	176707	6348373	2195946	129203	13528
9..... m	75800	68455	19858	19367	491	48597	6758	494	93
10..... p	7782739	7053925	1502390	1463313	39077	5551535	668786	50916	9112

OGÓLEM

TABL. 20. MIESZKANIA ZAMIESZKANE WEDŁUG SPOSOBU ICH OGRZEWANIA ORAZ LICZBY IZB (cd.)

WYSZCZEGÓLNIENIE m - mieszkania p - powierzchnia użytkowa mieszkań w m ² l - ludność w mieszkaniach	Ogółem	Centralne ogrzewanie					Piece	Inne	Nie usta- lono
		zbiorowe			indywi- dualne	ze źródła ciepła zasilającego jeden budynek wielomiesz- kaniowy			
		razem	z sieci	razem					
6..... m	46721	43712	2562	2521	41	41150	2695	234	80
..... p	6347733	5981383	340891	336028	4863	5640492	325361	31643	9346
7..... m	24069	22888	995	987	8	21893	1068	72	41
..... p	3843073	3667360	168125	167085	1040	3499235	157309	12169	6235
8..... m	12336	11785	441	438	3	11344	492	34	25
..... p	2188214	2097488	83696	83337	359	2013792	80474	6199	4053
9..... m	4123	3946	176	175	1	3770	148	18	11
..... p	822579	790680	35395	35305	90	755285	25729	4111	2059
10 i więcej..... m	3456	3248	141	125	16	3107	185	16	7
..... p	792581	748962	37716	33881	3835	711246	38492	3798	1329
nieustalonej..... m	17290	14618	765	765	-	13853	388	9	2275
..... p	3278	1672	1560	1560	-	112	-	-	1606
OGÓLEM (cd.)									

TABL. 20. MIESZKANIA ZAMIESZKANE WEDŁUG SPOSOBU ICH OGRZEWANIA ORAZ LICZBY IZB (cd.)

WYSZCZEGÓLNIENIE m - mieszkania p - powierzchnia użytkowa mieszkań w m ² l - ludność w mieszkaniach	Ogółem	Centralne ogrzewanie					Piece	Inne	Nie usta- lono
		zbiorowe			indywi- dualne	ze źródła ciepła zasilającego jeden budynek wielomiesz- kaniowy			
		razem	z sieci	razem					
RAZEM	884298	690886	410949	400847	10102		279937	172393	17599
m.....	58760413	48603001	20566732	20042393	524339	28036269	9282304	797051	78057
p.....	2509880	1998247	976313	950858	25455	1021934	465123	40922	5588
Mieszkania o liczbie izb:									
1.....	35424	10459	8181	7795	386	2278	20067	4785	113
m.....	887085	284921	221409	210944	10465	63512	490117	109318	2729
p.....	63773	18352	13657	13029	628	4695	36764	8454	203
l.....	133659	68692	54038	52353	1685	14654	58377	6300	290
2.....	4919108	2477857	1884707	1823635	61072	593150	2200117	229945	11189
m.....	284746	133131	94602	91293	3309	38529	136795	14229	591
p.....	300101	240997	194555	189841	4714	46442	54753	4035	316
l.....	14949410	11611689	8747659	8520729	226930	2864030	3100921	219749	17051
3.....	737218	573048	432294	420846	11448	140754	152929	10509	732
m.....	231382	202145	129254	126496	2758	72891	27464	1602	171
p.....	16230589	13892685	7545297	7368590	176707	6347388	2195173	129203	13528
l.....	720686	623130	359481	351318	8163	263649	92350	4820	386
4.....	75774	68432	19845	19355	490	48587	6756	494	92
m.....	7779783	7051324	1501165	1462187	38978	5550159	668611	50916	8932
p.....	272518	245719	60887	59364	1523	184832	25040	1524	235
l.....									

OGÓLEM (cd.)

w tym mieszkania zamieszkane stale

TABL. 20. MIESZKANIA ZAMIESZKANE WEDŁUG SPOSOBU ICH OGRZEWANIA ORAZ LICZBY IZB (cd.)

WYSZCZEGÓLNIENIE m - mieszkania p - powierzchnia użytkowa mieszkań w m ² l - ludność w mieszkaniach	Ogółem	Centralne ogrzewanie					Piece	Inne	Nie usta- lono
		razem	zbiorowe		indywi- dualne	ze źródła ciepła zasilającego jeden budynek wielomiesz- kaniowy			
			razem	z sieci					
6.....	46711	43702	2559	2518	41	41143	2695	234	80
m.....	6346182	5979832	340178	335315	4863	5639654	325361	31643	9346
p.....	183028	170861	7753	7593	160	163108	11157	822	188
7.....	24065	22884	994	986	8	21890	1068	72	41
m.....	3842438	3666725	167950	166910	1040	3498775	157309	12169	6235
p.....	102509	97438	3119	3083	36	94319	4729	239	103
8.....	12333	11782	441	438	3	11341	492	34	25
m.....	2187634	2096908	83696	83337	359	2013212	80474	6199	4053
p.....	58076	55486	1515	1505	10	53971	2380	153	57
9.....	4123	3946	176	175	1	3770	148	18	11
m.....	822579	790680	35395	35305	90	755285	25729	4111	2059
p.....	20375	19594	530	522	8	19064	681	79	21
10 i więcej.....	3455	3247	141	125	16	3106	185	16	7
m.....	792327	748708	37716	33881	3835	710992	38492	3798	1329
p.....	18722	17598	677	507	170	16921	1033	70	21
nieustalonej.....	17271	14600	765	765	-	13835	388	9	2274
m.....	3278	1672	1560	1560	-	112	-	-	1606
p.....	48229	43890	1798	1798	-	42092	1265	23	3051

OGÓLEM (dok.)
w tym mieszkania zamieszkane stale (dok.)

Mieszkania o liczbie izb (dok.):

6.....	46711	43702	2559	2518	41	41143	2695	234	80
m.....	6346182	5979832	340178	335315	4863	5639654	325361	31643	9346
p.....	183028	170861	7753	7593	160	163108	11157	822	188
7.....	24065	22884	994	986	8	21890	1068	72	41
m.....	3842438	3666725	167950	166910	1040	3498775	157309	12169	6235
p.....	102509	97438	3119	3083	36	94319	4729	239	103
8.....	12333	11782	441	438	3	11341	492	34	25
m.....	2187634	2096908	83696	83337	359	2013212	80474	6199	4053
p.....	58076	55486	1515	1505	10	53971	2380	153	57
9.....	4123	3946	176	175	1	3770	148	18	11
m.....	822579	790680	35395	35305	90	755285	25729	4111	2059
p.....	20375	19594	530	522	8	19064	681	79	21
10 i więcej.....	3455	3247	141	125	16	3106	185	16	7
m.....	792327	748708	37716	33881	3835	710992	38492	3798	1329
p.....	18722	17598	677	507	170	16921	1033	70	21
nieustalonej.....	17271	14600	765	765	-	13835	388	9	2274
m.....	3278	1672	1560	1560	-	112	-	-	1606
p.....	48229	43890	1798	1798	-	42092	1265	23	3051

TABL. 20. MIESZKANIA ZAMIESZKANIE WEDŁUG SPOSOBU ICH OGRZEWANIA ORAZ LICZBY IZB (cd.)

WYSZCZEGÓLNIENIE m - mieszkania p - powierzchnia użytkowa mieszkań w m ²	Centralne ogrzewanie						indywi- dualne	Piec	Inne	Nie usta- lono
	Ogółem	zbiorowe			ze źródła ciepła zasilającego jeden budynek wielomiesz- kaniowy	7621 388460				
		razem	razem	z sieci						
RAZEM.....	637129	526871	403024	395403	7621	123847	94576	13891	1791	
Mieszkania o liczbie izb:	37035179	32075007	2013795	19748935	388460	11937612	4347975	556549	55648	
1.....	32685	9953	8026	7665	361	1927	18028	4603	101	
2.....	810838	269858	217214	207393	9821	52644	434236	104347	2397	
3.....	104620	62458	53213	51741	1472	9245	36745	5177	240	
4.....	3755245	2218763	1854995	1801563	53432	363768	1341312	185958	9212	
5.....	244842	214543	190981	187377	3604	23562	27195	2871	233	
6.....	11551602	9937106	8579061	8404588	174473	1358045	1452390	149839	12267	
7.....	164069	154441	126808	124956	1852	27633	8682	830	116	
8.....	10467012	9726332	7392912	7272616	120296	2333420	666909	64596	9175	
9.....	42309	39802	19149	18859	290	20653	2223	227	57	
10 i więcej.....	4103795	3852369	1448406	1423576	24830	2403963	222991	23407	5028	
nieustalonej.....	22974	21830	2489	2457	32	19341	977	107	60	
	3129320	2986358	332774	328663	4111	2653584	120830	15322	6810	
	10299	9873	964	957	7	8909	363	39	24	
	1662839	1598556	164093	163151	942	1434463	54272	6541	3470	
	5131	4925	418	416	2	4507	172	18	16	
	909001	875680	79894	79589	305	795786	27253	2949	3119	
	1561	1478	171	171	-	1307	66	9	8	
	315452	299914	34445	34445	-	265469	11924	2052	1562	
	1377	1290	116	115	1	1174	74	7	6	
	326809	308411	32041	31791	250	276370	15858	1538	1002	
	7262	6278	689	689	-	5589	51	3	930	
	3266	1660	1560	1560	-	100	-	-	1606	

MIASTA

TABL. 20. MIESZKANIA ZAMIESZKANE WEDŁUG SPOSOBU ICH OGRZEWANIA ORAZ LICZBY IZB (cd.)

WYSZCZEGÓLNIENIE m - mieszkania p - powierzchnia użytkowa mieszkań w m ² l - ludność w mieszkaniach	Ogółem	Centralne ogrzewanie					Piec	Inne	Nie usta- lono
		razem	zbiorowe		indywi- dualne	ze źródła ciepła zasilającego jeden budynek wielomiesz- kaniowy			
			razem	z sieci					
RAZEM.....	636837	526609	402804	395187	7617	123805	94551	13888	1789
m.....	37017648	32059011	20124817	19736582	388235	11934194	4346700	556469	55468
p.....	1605245	1349725	953172	934971	18201	396553	222106	30403	3011
1.....	32671	9945	8020	7659	361	1925	18024	4601	101
2.....	810491	269675	217082	207261	9821	52593	434133	104286	2397
3.....	57551	17168	13345	12746	599	3823	32141	8071	171
4.....	104566	62414	53173	51703	1470	9241	36736	5176	240
5.....	3753229	2217122	1853536	1800174	53362	363586	1340956	185939	9212
6.....	208666	115266	92768	89890	2878	22498	81483	11437	480
7.....	244724	214430	190875	187272	3603	23555	27190	2871	233
8.....	11545499	9931282	8573661	8399244	174417	1357621	1452111	149839	12267
9.....	565435	487260	422583	414092	8491	64677	70359	7316	500
10.....	164005	154384	126757	124905	1852	27627	8675	830	116
11.....	10462465	9722322	7389438	7269142	120296	2332884	666372	64596	9175
12.....	465143	437627	351567	346323	5244	86060	25000	2278	238
13.....	42287	39781	19136	18847	289	20645	2223	227	56
14.....	4101254	3850008	1447181	1422450	24731	2402827	222991	23407	4848
15.....	134906	127259	58447	57622	825	68812	6846	672	129

MIASTA (cd.)

w tym mieszkania zamieszkane stale

TABL. 20. MIESZKANIA ZAMIESZKANE WEDŁUG SPOSOBU ICH OGRZEWANIA ORAZ LICZBY IZB (cd.)

WYSZCZEGÓLNIENIE m - mieszkania p - powierzchnia użytkowa mieszkań w m ² l - ludność w mieszkaniach	Ogółem	Centralne ogrzewanie					Piece	Inne	Nie usta- lono
		razem	zbiorowe		indywi- dualne	ze źródła ciepła zasilającego jeden budynek wielomiesz- kaniowy			
			razem	z sieci					
MIASTA (dok.)									
w tym mieszkania zamieszkane stale (dok.)									
Mieszkania o liczbie izb (dok.):									
6..... m	22968	21824	2486	2454	32	19338	977	107	60
p.....	3128172	2985210	332061	327950	4111	2653149	120830	15322	6810
l.....	80781	76893	7484	7356	128	69409	3406	349	133
7..... m	10298	9872	963	956	7	8909	363	39	24
p.....	1662664	1598381	163918	162976	942	1434463	54272	6541	3470
l.....	38314	36825	2990	2967	23	33835	1304	126	59
8..... m	5129	4923	418	416	2	4505	172	18	16
p.....	908601	875280	79894	79589	305	795386	27253	2949	3119
l.....	21515	20642	1435	1430	5	19207	752	85	36
9..... m	1561	1478	171	171	-	1307	66	9	8
p.....	315452	299914	34445	34445	-	265469	11924	2052	1562
l.....	6657	6314	506	506	-	5808	294	33	16
10 i więcej..... m	1376	1289	116	115	1	1173	74	7	6
p.....	326555	308157	32041	31791	250	276116	15858	1538	1002
l.....	6744	6290	456	448	8	5834	406	30	18
nieustalonej..... m	7252	6269	689	689	-	5580	51	3	929
p.....	3266	1660	1560	1560	-	100	-	-	1606
l.....	19533	18181	1591	1591	-	16590	115	6	1231

TABL. 20. MIESZKANIA ZAMIESZKANE WEDŁUG SPOSOBU ICH OGRZEWANIA ORAZ LICZBY IZB (cd.)

WYSZCZEGÓLNIENIE m - mieszkania p - powierzchnia użytkowa mieszkań w m ²	Ogółem	Centralne ogrzewanie					Piec	Inne	Nie usta- lono
		razem	zbiorowe		indywi- dualne	ze źródła ciepła zasilającego jeden budynek wielomiesz- kaniowy			
			razem	z sieci					
RAZEM.....	247504	164304	8146	5661	2485	156158	77858	3711	1631
	21745856	16546094	441967	305863	136104	16104127	4936591	240582	22589
Mieszkania o liczbie izb:									
1.....	2754	514	161	136	25	353	2044	184	12
	76626	15246	4327	3683	644	10919	56016	5032	332
2.....	29097	6279	866	651	215	5413	21644	1124	50
	1166036	260787	31223	23513	7710	229564	859266	44006	1977
3.....	55387	26570	3680	2569	1111	22890	27570	1164	83
	3404670	1680727	173998	121485	52513	1506729	1649249	69910	4784
4.....	67384	47765	2497	1591	906	45268	18792	772	55
	5768809	4170812	155859	99448	56411	4014953	1529037	64607	4353
5.....	33491	28653	709	508	201	27944	4535	267	36
	3678944	3201556	53984	39737	14247	3147572	445795	27509	4084
6.....	23747	21882	73	64	9	21809	1718	127	20
	3218413	2995025	8117	7365	752	2986908	204531	16321	2536
7.....	13770	13015	31	30	1	12984	705	33	17
	2180234	2068804	4032	3934	98	2064772	103037	5628	2765
8.....	7205	6860	23	22	1	6837	320	16	9
	1279213	1221808	3802	3748	54	1218006	53221	3250	934
9.....	2562	2468	5	4	1	2463	82	9	3
	507127	490766	950	860	90	489816	13805	2059	497
10 i więcej.....	2079	1958	25	10	15	1933	111	9	1
	465772	440551	5675	2090	3585	434876	22634	2260	327
nieustalonej.....	10028	8340	76	76	-	8264	337	6	1345
	12	12	-	-	-	12	-	-	-

WIEŚ

TABL. 20. MIESZKANIA ZAMIESZKANE WEDŁUG SPOSOBU ICH OGRZEWANIA ORAZ LICZBY IZB (cd.)

WYSZCZEGÓLNIENIE	Ogółem	Centralne ogrzewanie				indywi- dualne	Piec	Inne	Nie usta- lono
		zbiorowe			ze źródła ciepła zasilającego jeden budynek wielomiesz- kaniowy				
		razem	z sieci	razem					
RAZEM	247461	164277	8145	5660	2485	156132	77842	3711	1631
m - mieszkania	21742765	16543990	441915	305811	136104	16102075	4935604	240582	22589
p - powierzchnia użytkowa mieszkań w m ²	904635	648522	23141	15887	7254	625381	243017	10519	2577
l - ludność w mieszkaniach									
WIEŚ (cd.)									
w tym mieszkania zamieszkane stale									
1.....	2753	514	161	136	25	353	2043	184	12
m	76594	15246	4327	3683	644	10919	55984	5032	332
p	6222	1184	312	283	29	872	4623	383	32
l									
2.....	29093	6278	865	650	215	5413	21641	1124	50
m	1165879	260735	31171	23461	7710	229564	859161	44006	1977
p	76080	17865	1834	1403	431	16031	55312	2792	111
l									
3.....	55377	26567	3680	2569	1111	22887	27563	1164	83
m	3403911	1680407	173998	121485	52513	1506409	1648810	69910	4784
p	171783	85788	9711	6754	2957	76077	82570	3193	232
l									
4.....	67377	47761	2497	1591	906	45264	18789	772	55
m	5768124	4170363	155859	99448	56411	4014504	1528801	64607	4353
p	255543	185503	7914	4995	2919	177589	67350	2542	148
l									
5.....	33487	28651	709	508	201	27942	4533	267	36
m	3678529	3201316	53984	39737	14247	3147332	445620	27509	4084
p	137612	118460	2440	1742	698	116020	18194	852	106
l									

TABL. 20. MIESZKANIA ZAMIESZKANE WEDŁUG SPOSOBU ICH OGRZEWANIA ORAZ LICZBY IZB (dok.)

WYSZCZEGÓLNIENIE	Ogółem	Centralne ogrzewanie					Piecze	Inne	Nie usta- lono
		razem	zbiorowe		indywi- dualne	ze źródła ciepła zasilającego jeden budynek wielomiesz- kaniowy			
			razem	z sieci					
m - mieszkania	23743	21878	73	64	9	21805	1718	127	20
p - powierzchnia użytkowa mieszkań w m ²	3218010	2994622	8117	7365	752	2986505	204531	16321	2536
l - ludność w mieszkaniach	102247	93968	269	237	32	93699	7751	473	55
7.....	13767	13012	31	30	1	12981	705	33	17
p	219774	2068344	4032	3934	98	2064312	103037	5628	2765
l	64195	60613	129	116	13	60484	3425	113	44
8.....	7204	6859	23	22	1	6836	320	16	9
p	1279033	1221628	3802	3748	54	1217826	53221	3250	934
l	36561	34844	80	75	5	34764	1628	68	21
9.....	2562	2468	5	4	1	2463	82	9	3
p	507127	490766	950	860	90	489816	13805	2059	497
l	13718	13280	24	16	8	13256	387	46	5
10 i więcej.....	2079	1958	25	10	15	1933	111	9	1
p	465772	440551	5675	2090	3585	434876	22634	2260	327
l	11978	11308	221	59	162	11087	627	40	3
nieustalonej.....	10019	8331	76	76	-	8255	337	6	1345
p	12	12	-	-	-	12	-	-	-
l	28696	25709	207	207	-	25502	1150	17	1820

WIEŚ (dok.)

w tym mieszkania zamieszkane stale (dok.)

Mieszkania o liczbie izb (dok.):

6.....	m	23743	21878	73	64	9	21805	1718	127	20
	p	3218010	2994622	8117	7365	752	2986505	204531	16321	2536
	l	102247	93968	269	237	32	93699	7751	473	55
7.....	m	13767	13012	31	30	1	12981	705	33	17
	p	219774	2068344	4032	3934	98	2064312	103037	5628	2765
	l	64195	60613	129	116	13	60484	3425	113	44
8.....	m	7204	6859	23	22	1	6836	320	16	9
	p	1279033	1221628	3802	3748	54	1217826	53221	3250	934
	l	36561	34844	80	75	5	34764	1628	68	21
9.....	m	2562	2468	5	4	1	2463	82	9	3
	p	507127	490766	950	860	90	489816	13805	2059	497
	l	13718	13280	24	16	8	13256	387	46	5
10 i więcej.....	m	2079	1958	25	10	15	1933	111	9	1
	p	465772	440551	5675	2090	3585	434876	22634	2260	327
	l	11978	11308	221	59	162	11087	627	40	3
nieustalonej.....	m	10019	8331	76	76	-	8255	337	6	1345
	p	12	12	-	-	-	12	-	-	-
	l	28696	25709	207	207	-	25502	1150	17	1820

TABL. 21. MIESZKANIA ZAMIESZKANE WEDŁUG SPOSOBU ICH OGRZEWANIA ORAZ OKRESU BUDOWY BUDYNKU

WYSZCZEGÓLNIENIE	Ogółem	Centralne ogrzewanie					Piec	Inne	Nie ustalono
		zbiorowe			indy-widualne	ze źródła ciepła zasilającego jeden budynek wielomiesz-kaniowy			
		razem	z sieci	razem					
OGÓŁEM.....	884633	691175	411170	401064	10106	280005	172434	17602	3422
m	58781035	48621101	20579362	20054798	524564	28041739	9284566	797131	78237
p									
Mieszkania w budynkach wybudowanych w latach:									
przed 1918.....	73725	18192	7059	6367	692	11133	47254	8080	199
m	3427006	1066047	365777	326085	39692	700270	2056793	297500	6666
p	84352	33106	9003	8186	817	24103	46358	4576	312
1918 - 1944.....	4602121	2232118	510576	458060	52516	1721542	2169686	185496	14821
m	244467	189302	118160	114557	3603	71142	51898	2985	282
p	14314234	11110533	5015991	4851141	164850	6094542	3036323	155614	11764
1945 - 1970.....	165286	153432	112182	110778	1404	41250	11268	528	58
m	10125861	9298105	5206865	5140858	66007	4091240	789339	35563	2854
p	158152	150054	104034	102240	1794	46020	7596	451	51
1971 - 1978.....	11704067	11079643	5630084	5531904	98180	5449559	589325	31907	3192
m	89038	84249	44455	42911	1544	39794	4139	535	115
p	8617563	8194862	2766020	2675946	90074	5428842	362092	51372	9237
2003 - 2011.....	41912	39253	12980	12774	206	26273	2192	246	221
m	4834267	4622357	928664	917891	10773	3693693	164646	24462	22802
p	25923	24251	6996	6855	141	17255	1372	147	153
2003 - 2007.....	3069795	2930735	515407	508078	7329	2415328	107678	15285	16097
m	15989	15002	5984	5919	65	9018	820	99	68
p	1764472	1691622	413257	409813	3444	1278365	56968	9177	6705
2008 - 2011.....	2555	2272	106	101	5	2166	231	43	9
Będących w budowie.....	329845	306581	11072	10751	321	295509	18393	4076	795
p	25146	21315	3191	3150	41	18124	1498	158	2175
O nieustalonej informacji.....	826071	710855	144313	142162	2151	566542	97969	11141	6106
p									

OGÓŁEM

TABL. 21. MIESZKANIA ZAMIESZKANE WEDŁUG SPOSOBU ICH OGRZEWANIA ORAZ OKRESU BUDOWY BUDYNKU (cd.)

WYSZCZEGÓLNIENIE	Ogółem	Centralne ogrzewanie						Piec	Inne	Nie ustalono	
		zbiorowe			indy-widualne	ze źródła ciepła zasilającego jeden budynek wielomiesz-kaniowy	z sieci				razem
		razem	razem	z sieci							
RAZEM.....	884298	690886	410949	400847	10102	279937	172393	17599	3420		
m	58760413	48603001	20566732	20042393	524339	28036269	9282304	797051	78057		
p	2509880	1998247	976313	950858	25455	1021934	465123	40922	5588		
I											
Mieszkania w budynkach											
wybudowanych w latach:											
przed 1918.....	73696	18174	7049	6357	692	11125	47244	8079	199		
m	3425391	1064968	365164	325472	39692	699804	2056276	297481	6666		
p	173697	46713	15936	14192	1744	30777	109178	17407	399		
I	84315	33082	8983	8167	816	24099	46347	4575	311		
1918 - 1944.....	4599870	2230448	509118	456627	52491	1721330	2169146	185455	14821		
m	216320	91802	19993	18122	1871	71809	113707	10176	635		
p	244398	189245	118112	114509	3603	71133	51887	2984	282		
I	14310768	11107651	5013974	4849124	164850	6093677	3035759	155594	11764		
1945 - 1970.....	661196	501279	244543	236534	8009	256736	151601	7702	614		
m	165225	153373	112126	110723	1403	41247	11266	528	58		
p	10122817	9295177	5204215	5138253	65962	4090962	789223	35563	2854		
I	463102	423349	257712	253977	3735	165637	38009	1616	128		
1971 - 1978.....	158130	150034	104019	102225	1794	46015	7594	451	51		
m	11702310	11078010	5629244	5531064	98180	5448766	589201	31907	3192		
p	499156	470948	278537	273294	5243	192411	26768	1322	118		
I	89009	84222	44435	42893	1542	39787	4137	535	115		
1979 - 1988.....	8615305	8192773	2764821	2674902	89919	5427952	361923	51372	9237		
m	291456	276059	123865	119647	4218	152194	13619	1485	293		
p											
I											

OGÓLEM (cd.)

w tym mieszkania zamieszkane stale

TABL. 21. MIESZKANIA ZAMIESZKANE WEDŁUG SPOSOBU ICH OGRZEWANIA ORAZ OKRESU BUDOWY BUDYNKU (cd.)

WYSZCZEGÓLNIENIE m - mieszkania p - powierzchnia użytkowa mieszkań w m ² l - ludność w mieszkaniach	Ogółem	Centralne ogrzewanie					Piecze	Inne	Nie ustalono
		zbiorowe			indy- widualne	ze źródła ciepła zasilającego jeden budynek wielomiesz- kaniowy			
		razem	z sieci	razem					

**OGÓLEM (dok.)
w tym mieszkania zamieszkane stale (dok.)**

Mieszkania w budynkach wybudowanych w latach (dok.):										
2003 - 2011	m	41846	39189	12928	12722	206	26261	2191	246	220
	p	4828387	4616737	924811	914038	10773	3691926	164566	24462	22622
	l	123407	115052	28347	27820	527	86705	7165	723	467
2003 - 2007	m	25887	24216	6970	6829	141	17246	1372	147	152
	p	3066124	2927244	513242	505913	7329	2414002	107678	15285	15917
	l	80324	74964	16710	16333	377	58254	4589	421	350
2008 - 2011	m	15959	14973	5958	5893	65	9015	819	99	68
	p	1762263	1689493	411569	408125	3444	1277924	56888	9177	6705
	l	43083	40088	11637	11487	150	28451	2576	302	117
Będących w budowie.....	m	2553	2271	106	101	5	2165	230	43	9
	p	329699	306502	11072	10751	321	295430	18326	4076	795
	l	9090	8259	286	270	16	7973	719	90	22
O nieustalonej informacji.....	m	25126	21296	3191	3150	41	18105	1497	158	2175
	p	825866	710735	144313	142162	2151	566422	97884	11141	6106
	l	72456	64786	7094	7002	92	57692	4357	401	2912

TABL. 21. MIESZKANIA ZAMIESZKANE WEDŁUG SPOSOBU ICH OGRZEWANIA ORAZ OKRESU BUDOWY BUDYNKU (cd.)

WYSZCZEGÓLNIENIE	Ogółem	Centralne ogrzewanie					Piece	Inne	Nie ustalono
		zbiorowe			indy-widualne	Piecze			
		razem	z sieci	ze źródła ciepła zasilającego jeden budynek wielomiesz-kaniowy					
m - mieszkania									
p - powierzchnia użytkowa mieszkań w m ²									
RAZEM.....	637129	526871	403024	395403	7621	123847	94576	13891	1791
Mieszkania w budynkach	37035179	32075007	20137395	19748935	388460	11937612	4347975	556549	55648
wybudowanych w latach:									
przed 1918.....	67629	16450	6866	6262	604	9584	43179	7813	187
1918 - 1944.....	3065817	932310	355800	321147	34653	576510	1842550	284642	6315
1945 - 1970.....	60733	26022	8630	7857	773	17392	30555	3904	252
1971 - 1978.....	3180038	1696499	494270	444347	49923	1202229	1320787	149798	12954
1979 - 1988.....	159733	143725	116235	113154	3081	27490	14411	1410	187
1989 - 2002.....	7944750	7148466	4921970	4784605	137365	2226496	726248	61669	8367
2003 - 2011.....	127068	124876	110317	109612	705	14559	2016	142	34
2003 - 2011.....	6643095	6509472	5116457	5085201	31256	1393015	123988	8254	1381
2003 - 2011.....	120530	118940	101616	100658	958	17324	1433	125	32
2003 - 2011.....	7581241	7478538	5484555	5434988	49567	1993983	93193	7236	2274
2003 - 2011.....	63447	61764	43507	42241	1266	18257	1334	277	72
2003 - 2011.....	5432485	5276381	2707556	2633905	73651	2568825	123956	26840	5308
2003 - 2011.....	24648	23602	12813	12616	197	10789	812	97	137
2003 - 2011.....	2579159	2489207	914417	904291	10126	1574790	65323	9543	15086
2003 - 2011.....	15184	14544	6908	6771	137	7636	507	53	80
2003 - 2011.....	1682594	1622670	506928	499984	6944	1115742	44211	5774	9939
2008 - 2011.....	9464	9058	5905	5845	60	3153	305	44	57
2008 - 2011.....	896565	866537	407489	404307	3182	459048	21112	3769	5147
Będących w budowie.....	924	838	96	91	5	742	64	15	7
O nieustalonej informacji.....	119947	112780	9657	9336	321	103123	5483	1168	516
O nieustalonej informacji.....	12417	10654	2944	2912	32	7710	772	108	883
O nieustalonej informacji.....	488647	431354	132713	131115	1598	298641	46447	7399	3447

MIASTA

TABL. 21. MIESZKANIA ZAMIESZKANE WEDŁUG SPOSOBU ICH OGRZEWANIA ORAZ OKRESU BUDOWY BUDYNKU (cd.)

WYSZCZEGÓLNIENIE	Ogółem	Centralne ogrzewanie					Piece	Inne	Nie ustalono
		zbiorowe			indy-widualne	7617			
		razem	z sieci	ze źródła					
				ciepła zasilającego jeden budynek wielomiesz-kaniowy					
RAZEM.....	636837	526609	402804	395187	388235	123805	94551	13888	1789
m - mieszkania	37017648	32059011	20124817	19736582	388235	11934194	4346700	556469	55468
p - powierzchnia użytkowa mieszkań w m ²	1605245	1349725	953172	934971	18201	396553	222106	30403	3011
l - ludność w mieszkaniach									
Mieszkania w budynkach									
wybudowanych w latach:									
przed 1918.....	m	67602	6856	6252	604	9577	43170	7812	187
1918 - 1944.....	p	3064369	931351	320534	34653	576164	1842080	284623	6315
	l	156483	41027	13935	1491	25601	98283	16795	378
	m	60700	25999	8611	772	17388	30547	3903	251
	p	3177941	1694881	492864	49898	1202017	1320349	149757	12954
	l	146068	67285	18994	1730	48291	69847	8451	485
	m	159673	143672	116187	3081	27485	14405	1409	187
	p	7942039	7146002	4919953	137365	2226049	726021	61649	8367
	l	364236	324978	239541	6651	85437	35707	3190	361
	m	127009	124818	110261	704	14557	2015	142	34
	p	6640227	6506664	5113807	31211	1392857	123928	8254	1381
	l	310134	303990	252696	1754	51294	5709	367	68
	m	120512	118922	101601	958	17321	1433	125	32
	p	7579811	7477108	5483715	49567	1993393	93193	7236	2274
	l	338991	334505	271053	2663	63452	4142	282	62
	m	63423	61740	43487	1264	18253	1334	277	72
	p	5430776	5274672	2706357	73496	2568315	123956	26840	5308
	l	187828	183012	120981	3330	62031	3914	743	159

MIASTA (cd.)

w tym mieszkania zamieszkane stale

TABL. 21. MIESZKANIA ZAMIESZKANE WEDŁUG SPOSOBU ICH OGRZEWANIA ORAZ OKRESU BUDOWY BUDYNKU (cd.)

WYSZCZEGÓLNIENIE	Ogółem	Centralne ogrzewanie					Piece	Inne	Nie ustalono	
		zbiorowe			indy- widualne	z źródeł ciepła zasilającego jeden budynek wielomiesz- kaniowy				
		razem	z sieci	razem						
m - mieszkania										
p - powierzchnia użytkowa mieszkań w m ²										
l - ludność w mieszkaniach										
MIASTA (dok.)										
w tym mieszkania zamieszkane stałe (dok.)										
Mieszkania w budynkach wybudowanych w latach (dok.):										
2003 - 2011	m	24587	23543	12761	12564	197	10782	811	97	136
	p	2573970	2484278	910564	900438	10126	1573714	65243	9543	14906
	l	64951	62039	27854	27356	498	34185	2363	276	273
2003 - 2007	m	15153	14514	6882	6745	137	7632	507	53	79
	p	1679614	1619870	504763	497819	6944	1115107	44211	5774	9759
	l	43034	41182	16405	16045	360	24777	1516	162	174
2008 - 2011	m	9434	9029	5879	5819	60	3150	304	44	57
	p	894356	864408	405801	402619	3182	458607	21032	3769	5147
	l	21917	20857	11449	11311	138	9408	847	114	99
Będących w budowie.....	m	923	837	96	91	5	741	64	15	7
	p	119868	112701	9657	9336	321	103044	5483	1168	516
	l	3026	2798	254	238	16	2544	175	37	16
O nieustalonej informacji.....	m	12408	10645	2944	2912	32	7701	772	108	883
	p	488647	431354	132713	131115	1598	298641	46447	7399	3447
	l	33528	30091	6373	6305	68	23718	1966	262	1209

TABL. 21. MIESZKANIA ZAMIESZKANE WEDŁUG SPOSOBU ICH OGRZEWANIA ORAZ OKRESU BUDOWY BUDYNKU (cd.)

WYSZCZEGÓLNIENIE	Ogółem	Centralne ogrzewanie					Piece	Inne	Nie ustalono
		zbiiorowe			indy-widualne	ze źródła ciepła zasilającego jeden budynek wielomiesz-kaniowy			
		razem	z sieci	razem					
m - mieszkania									
p - powierzchnia użytkowa mieszkań w m ²									
WIEŚ									
RAZEM.....	247504	164304	8146	5661	2485	156158	77858	3711	1631
Mieszkania w budynkach	21745856	16546094	441967	305863	136104	16104127	4936591	240582	22589
wybudowanych w latach:									
przed 1918.....	6096	1742	193	105	88	1549	4075	267	12
1918 - 1944.....	361189	133737	9977	4938	5039	123760	214243	12858	351
1945 - 1970.....	23619	7084	373	329	44	6711	15803	672	60
1971 - 1978.....	1422083	535619	16306	13713	2593	519313	848899	35698	1867
1979 - 1988.....	84734	45577	1925	1403	522	43652	37487	1575	95
1989 - 2002.....	6369484	3962067	94021	66536	27485	3868046	2310075	93945	3397
2003 - 2011.....	38218	28556	1865	1166	699	26691	9252	386	24
1989 - 2002.....	3482766	2788633	90408	55657	34751	2698225	665351	27309	1473
1989 - 2002.....	37622	31114	2418	1582	836	28696	6163	326	19
1989 - 2002.....	4122826	3601105	145529	96916	48613	3455576	496132	24671	918
2003 - 2011.....	25591	22485	948	670	278	21537	2805	258	43
2003 - 2011.....	3185078	2918481	58464	42041	16423	2860017	238136	24532	3929
2003 - 2011.....	17264	15651	167	158	9	15484	1380	149	84
2003 - 2007.....	2255108	2133150	14247	13600	647	2118903	99323	14919	7716
2008 - 2011.....	10739	9707	88	84	4	9619	865	94	73
2008 - 2011.....	1387201	1308065	8479	8094	385	1299586	63467	9511	6158
2008 - 2011.....	6525	5944	79	74	5	5865	515	55	11
2008 - 2011.....	867907	825085	5768	5506	262	819317	35856	5408	1558
Będących w budowie.....	1631	1434	10	10	-	1424	167	28	2
O nieustalonej informacji.....	209898	193801	1415	1415	-	192386	12910	2908	279
O nieustalonej informacji.....	12729	10661	247	238	9	10414	726	50	1292
O nieustalonej informacji.....	337424	279501	11600	11047	553	267901	51522	3742	2659

TABL. 21. MIESZKANIA ZAMIESZKANE WEDŁUG SPOSOBU ICH OGRZEWANIA ORAZ OKRESU BUDOWY BUDYNKU (cd.)

WYSZCZEGÓLNIENIE	Ogółem	Centralne ogrzewanie					Piec	Inne	Nie ustalono
		zbiorowe			indy- widualne	2485			
		razem	z sieci	ze źródła					
				razem					
m - mieszkania									
p - powierzchnia użytkowa mieszkań w m ²									
l - ludność w mieszkaniach									
RAZEM.....	247461	164277	8145	5660	2485	156132	77842	3711	1631
	21742765	16543990	441915	305811	136104	16102075	4935604	240582	22589
	904635	648522	23141	15887	7254	625381	243017	10519	2577
Mieszkania w budynkach									
wybudowanych w latach:									
przed 1918.....	m	6094	1741	193	105	88	4074	267	12
	p	361022	133617	9977	4938	5039	214196	12858	351
	l	17214	5686	510	257	253	10895	612	21
1918 - 1944.....	m	23615	7083	372	328	44	15800	672	60
	p	1421929	535567	16254	13661	2593	848797	35698	1867
	l	70252	24517	999	858	141	43860	1725	150
1945 - 1970.....	m	84725	45573	1925	1403	522	37482	1575	95
	p	6368729	3961649	94021	66536	27485	2309738	93945	3397
	l	296960	176301	5002	3644	1358	115894	4512	253
1971 - 1978.....	m	38216	28555	1865	1166	699	9251	386	24
	p	3482590	2788513	90408	55657	34751	665295	27309	1473
	l	152968	119359	5016	3035	1981	32300	1249	60
1979 - 1988.....	m	37618	31112	2418	1582	836	6161	326	19
	p	4122499	3600902	145529	96916	48613	496008	24671	918
	l	160165	136443	7484	4904	2580	22626	1040	56
1989 - 2002.....	m	25586	22482	948	670	278	2803	258	43
	p	3184529	2918101	58464	42041	16423	237967	24532	3929
	l	103628	93047	2884	1996	888	9705	742	134

WIEŚ (cd.)

w tym mieszkania zamieszkane stale

TABL. 21. MIESZKANIA ZAMIESZKANE WEDŁUG SPOSOBU ICH OGRZEWANIA ORAZ OKRESU BUDOWY BUDYNKU (dok.)

WYSZCZEGÓLNIENIE	Ogółem	Centralne ogrzewanie					Piec	Inne	Nie ustalono
		razem	zbiorowe		indywidualne	ze źródła ciepła zasilającego jeden budynek wielomieszkaninowy			
			razem	z sieci					
m - mieszkania									
p - powierzchnia użytkowa mieszkań w m ²									
l - ludność w mieszkaniach									

WIEŚ (dok.)

w tym mieszkania zamieszkane stale (dok.)

Mieszkania w budynkach wybudowanych w latach (dok.):																			
2003 - 2011	m	17259	15646	167	158	9	15479	1380	149	84									
	p	2254417	2132459	14247	13600	647	2118212	99323	14919	7716									
	l	58456	53013	493	464	29	52520	4802	447	194									
2003 - 2007	m	10734	9702	88	84	4	9614	865	94	73									
	p	1386510	1307374	8479	8094	385	1298895	63467	9511	6158									
	l	37290	33782	305	288	17	33477	3073	259	176									
2008 - 2011	m	6525	5944	79	74	5	5865	515	55	11									
	p	867907	825085	5768	5506	262	819317	35856	5408	1558									
	l	21166	19231	188	176	12	19043	1729	188	18									
Będących w budowie.....	m	1630	1434	10	10	-	1424	166	28	2									
	p	209831	193801	1415	1415	-	192386	12843	2908	279									
	l	6064	5461	32	32	-	5429	544	53	6									
O nieustalonej informacji.....	m	12718	10651	247	238	9	10404	725	50	1292									
	p	337219	279381	11600	11047	553	267781	51437	3742	2659									
	l	38928	34695	721	697	24	33974	2391	139	1703									

TABL. 22. MIESZKANIA ZAMIESZKANE WEDŁUG SPOSOBU ICH OGRZEWANIA ORAZ FORM WŁASNOŚCI

WYSZCZEGÓLNIENIE	Ogółem	Centralne ogrzewanie					Piecze	Inne	Nie ustalono
		zbiorowe			indywidualne	ze źródła ciepła zasilającego jeden budynek wielomieszkaniowy			
		razem	z sieci	razem					
OGÓLEM.....	884633	691175	401064	10106	280005	172434	17602	3422	
m - mieszkania	58781035	48621101	20054798	524564	28041739	9284566	797131	78237	
p - powierzchnia użytkowa mieszkań w m ²									
Mieszkania stanowiące własność:									
Osób fizycznych.....	509698	380928	127700	3891	249337	118747	9101	922	
w budynkach stanowiących:	41716457	34067904	6791081	212951	27063872	7101309	493466	53778	
własność tych osób.....	354228	246564	14008	909	231647	100689	6194	781	
współwłasność.....	33572102	26891758	1245431	50900	25595427	6258622	374706	47016	
współwłasność.....	155470	134364	113692	2982	17690	18058	2907	141	
Spółdzielni mieszkaniowych.....	8144355	7176146	5545650	162051	1468445	842687	118760	6762	
współwłasność.....	202109	200565	195926	2131	2508	1146	324	74	
Spółdzielni mieszkaniowych.....	9919282	9850921	9581874	109527	159520	50870	14232	3259	
Gmin.....	116818	65265	53120	2149	9996	44299	7053	201	
w budynkach stanowiących:	5077352	3042898	2423575	107800	511523	1779163	248684	6607	
własność gmin.....	34216	10095	4611	707	4777	21147	2856	118	
współwłasność.....	1428013	500046	219126	38198	242722	825786	97948	4233	
współwłasność.....	82602	55170	48509	1442	5219	23152	4197	83	
współwłasność.....	3649339	2542852	2204449	69602	268801	953377	150736	2374	

OGÓLEM

TABL. 22. MIESZKANIA ZAMIESZKANE WEDŁUG SPOSOBU ICH OGRZEWANIA ORAZ FORM WŁASNOŚCI (cd.)

WYSZCZEGÓLNIENIE	Ogółem	Centralne ogrzewanie					Piecze	Inne	Nie ustalono
		zbiorowe			indywidualne	ze źródła ciepła zasilającego jeden budynek wielomieszkaniowy			
		razem	z sieci	razem					
m - mieszkania									
p - powierzchnia użytkowa mieszkań w m ²									
OGÓLEM (cd.)									
Mieszkania stanowiące własność (dok.):									
Skarbu Państwa.....	10946	6548	5328	4578	750	1220	3707	662	29
	504787	335246	260044	223722	36322	75202	145893	22547	1101
w budynkach stanowiących:									
własność Skarbu Państwa.....	4837	2195	1350	1139	211	845	2235	390	17
	232844	126520	70901	59612	11289	55619	92029	13541	754
współwłasność.....	6109	4353	3978	3439	539	375	1472	272	12
	271943	208726	189143	164110	25033	19583	53864	9006	347
Zakładów pracy.....	8274	6307	4832	4282	550	1475	1833	112	22
	426804	334294	244854	217052	27802	89440	87030	4829	651
w budynkach stanowiących:									
własność zakładów pracy.....	3237	2095	1220	1032	188	875	1047	80	15
	176588	122389	65666	54816	10850	56723	50382	3256	561
współwłasność.....	5037	4212	3612	3250	362	600	786	32	7
	250216	211905	179188	162236	16952	32717	36648	1573	90
Towarzystw budownictwa społecznego.....	8197	6517	5968	5566	402	549	1541	136	3
	377158	308606	281298	263895	17403	27308	63669	4756	127
Pozostałych podmiotów.....	2919	1691	880	737	143	811	1034	188	6
	175603	117241	50409	42814	7595	66832	50878	7183	301
Nieustalona.....	25672	23354	9245	9155	90	14109	127	26	2165
	583592	563991	515949	510785	5164	48042	5754	1434	12413

TABL. 22. MIESZKANIA ZAMIESZKANE WEDŁUG SPOSOBU ICH OGRZEWANIA ORAZ FORM WŁASNOŚCI (cd.)

WYSZCZEGÓLNIENIE	Ogółem	Centralne ogrzewanie					Piece	Inne	Nie ustalono
		zbiorowe			indywidualne	ze źródła ciepła zasilającego jeden budynek wielomieszkaniowy			
		razem	z sieci	razem					
RAZEM	884298	690886	410949	400847	10102	279937	172393	17599	3420
m.....	58760413	48603001	20566732	20042393	524339	28036269	9282304	797051	78057
p.....	2509880	1998247	976313	950858	25455	1021934	465123	40922	5588
Mieszkania stanowiące własność:									
Osób fizycznych.....	509531	380802	131508	127620	3888	249294	118711	9098	920
m.....	41704003	34057679	6998871	6786089	212782	27058808	7099340	493386	53598
p.....	1612006	1252410	318129	308570	9559	934281	335704	21917	1975
l.....									
w budynkach stanowiących:									
własność tych osób.....	354133	246497	14890	13982	908	231607	100663	6193	780
m.....	33563532	26884705	1294161	1243306	50855	25590544	6257146	374665	47016
p.....	1231069	917258	38758	36312	2446	878500	295984	16076	1751
l.....									
współwłasność.....	155398	134305	116618	113638	2980	17687	18048	2905	140
m.....	8140471	7172974	5704710	5542783	161927	1468264	842194	118721	6582
p.....	380937	335152	279371	272258	7113	55781	39720	5841	224
l.....									
Spółdzielni mieszkaniowych.....	202042	200498	197991	195861	2130	2507	1146	324	74
m.....	9915710	9847349	9687979	9578508	109471	159370	50870	14232	3259
p.....	465942	462489	456512	451161	5351	5977	2602	723	128
l.....									

OGÓŁEM (cd.)

w tym mieszkania zamieszkane stale

TABL. 22. MIESZKANIA ZAMIESZKANE WEDŁUG SPOSOBU ICH OGRZEWANIA ORAZ FORM WŁASNOŚCI (cd.)

WYSZCZEGÓLNIENIE	Ogółem	Centralne ogrzewanie					Piecze	Inne	Nie ustalono
		zbiorowe			indywidualne	ze źródła ciepła zasilającego jeden budynek wielomieszkalnowy			
		razem	z sieci	razem					
m - mieszkania	116791	65241	53099	2149	9993	44296	7053	201	
p - powierzchnia użytkowa mieszkań w m ²	5076107	3041806	2422568	107800	511438	1779010	248684	6607	
l - ludność w mieszkaniach	290030	167159	133849	5637	27673	106682	15798	391	
	34214	10094	4611	707	4776	21146	2856	118	
w budynkach stanowiących:	1427961	500019	219126	38198	242695	825761	97948	4233	
własność gmin.....	86245	27218	11678	1972	13568	52229	6548	250	
	82577	49930	48488	1442	5217	23150	4197	83	
współwłasność.....	3648146	2541787	2203442	69602	268743	953249	150736	2374	
	203785	139941	122171	3665	14105	54453	9250	141	
	10942	6544	4576	750	1218	3707	662	29	
Skarbu Państwa.....	504603	335062	223608	36322	75132	145893	22547	1101	
	27579	17164	11631	2005	3528	8921	1437	57	
	4837	2195	1139	211	845	2235	390	17	
w budynkach stanowiących:	232844	126520	59612	11289	55619	92029	13541	754	
własność Skarbu Państwa.....	12547	6136	2990	600	2546	5514	853	44	
	6105	4349	3437	539	373	1472	272	12	
współwłasność.....	271759	208542	163996	25033	19513	53864	9006	347	
	15032	11028	8641	1405	982	3407	584	13	

OGÓLEM (cd.)

w tym mieszkania zamieszkane stale (cd.)

Mieszkania stanowiące własność (cd.):

Gmin.....	116791	65241	53099	2149	9993	44296	7053	201
	5076107	3041806	2422568	107800	511438	1779010	248684	6607
	290030	167159	133849	5637	27673	106682	15798	391
	34214	10094	4611	707	4776	21146	2856	118
	1427961	500019	219126	38198	242695	825761	97948	4233
	86245	27218	11678	1972	13568	52229	6548	250
	82577	49930	48488	1442	5217	23150	4197	83
	3648146	2541787	2203442	69602	268743	953249	150736	2374
	203785	139941	122171	3665	14105	54453	9250	141
	10942	6544	4576	750	1218	3707	662	29
	504603	335062	223608	36322	75132	145893	22547	1101
	27579	17164	11631	2005	3528	8921	1437	57
	4837	2195	1139	211	845	2235	390	17
	232844	126520	59612	11289	55619	92029	13541	754
	12547	6136	2990	600	2546	5514	853	44
	6105	4349	3437	539	373	1472	272	12
	271759	208542	163996	25033	19513	53864	9006	347
	15032	11028	8641	1405	982	3407	584	13

TABL. 22. MIESZKANIA ZAMIESZKANE WEDŁUG SPOSOBU ICH OGRZEWANIA ORAZ FORM WŁASNOŚCI (cd.)

WYSZCZEGÓLNIENIE	Ogółem	Centralne ogrzewanie					indywi- dualne	Piecze	Inne	Nie ustalono
		zbiorowe		ze źródła ciepła zasilającego jeden budynek wielomiesz- kaniowy	razem	z sieci				
		razem	razem							
m - mieszkania	8259	6292	4817	4267	550	1475	1833	112	22	
p - powierzchnia użytkowa mieszkań w m ²	426215	333705	244265	216463	27802	89440	87030	4829	651	
l - ludność w mieszkaniach	22188	17353	13027	11640	1387	4326	4534	262	39	
m	3236	2094	1219	1031	188	875	1047	80	15	
p	176546	122347	65624	54774	10850	56723	50382	3256	561	
l	8932	6011	3416	2904	512	2595	2705	184	32	
m	5023	4198	3598	3236	362	600	786	32	7	
p	249669	211358	178641	161689	16952	32717	36648	1573	90	
l	13256	11342	9611	8736	875	1731	1829	78	7	
m	8195	6515	5966	5564	402	549	1541	136	3	
p	377074	308522	281214	263811	17403	27308	63669	4756	127	
l	21366	16969	15336	14315	1021	1633	4048	344	5	
m	2919	1691	880	737	143	811	1034	188	6	
p	175603	117241	50409	42814	7595	66832	50878	7183	301	
l	6377	3757	2038	1751	287	1719	2235	376	9	
m	25619	23303	9213	9123	90	14090	125	26	2165	
p	581098	561637	513696	508532	5164	47941	5614	1434	12413	
l	64392	60946	18149	17941	208	42797	397	65	2984	

OGÓLEM (dok.)

w tym mieszkania zamieszkane stale (dok.)

Mieszkania stanowiące własność (dok.):

Zakładów pracy.....	m	8259	6292	4817	4267	550	1475	1833	112	22
	p	426215	333705	244265	216463	27802	89440	87030	4829	651
	l	22188	17353	13027	11640	1387	4326	4534	262	39
w budynkach stanowiących:	m	3236	2094	1219	1031	188	875	1047	80	15
własność zakładów pracy.....	p	176546	122347	65624	54774	10850	56723	50382	3256	561
	l	8932	6011	3416	2904	512	2595	2705	184	32
współwłasność.....	m	5023	4198	3598	3236	362	600	786	32	7
	p	249669	211358	178641	161689	16952	32717	36648	1573	90
	l	13256	11342	9611	8736	875	1731	1829	78	7
Towarzystw budownictwa społecznego.....	m	8195	6515	5966	5564	402	549	1541	136	3
	p	377074	308522	281214	263811	17403	27308	63669	4756	127
	l	21366	16969	15336	14315	1021	1633	4048	344	5
Pozostałych podmiotów.....	m	2919	1691	880	737	143	811	1034	188	6
	p	175603	117241	50409	42814	7595	66832	50878	7183	301
	l	6377	3757	2038	1751	287	1719	2235	376	9
Nieustaloną.....	m	25619	23303	9213	9123	90	14090	125	26	2165
	p	581098	561637	513696	508532	5164	47941	5614	1434	12413
	l	64392	60946	18149	17941	208	42797	397	65	2984

TABL. 22. MIESZKANIA ZAMIESZKANE WEDŁUG SPOSOBU ICH OGRZEWANIA ORAZ FORM WŁASNOŚCI (cd.)

WYSZCZEGÓLNIENIE	Ogółem	Centralne ogrzewanie					Piecze	Inne	Nie ustalono
		zbiorowe			indywidualne	ze źródła ciepła zasilającego jeden budynek wielomieszkaniowy			
		razem	z sieci	razem					
m - mieszkania									
p - powierzchnia użytkowa mieszkań w m ²									
RAZEM.....	637129	526871	403024	395403	7621	123847	94576	13891	1791
Mieszkania stanowiące własność:	37035179	32075007	20137395	19748935	388460	11937612	4347975	556549	55648
Osób fizycznych.....	282561	232235	127922	125230	2692	104313	44138	5592	596
	20563436	17957874	6796728	6648419	148309	11161146	2308278	261512	35772
własność tych osób.....	136012	104701	13401	12937	464	91300	28050	2788	473
	13096827	11348815	1200031	1173744	26287	10148784	1570029	147970	30013
współwłasność.....	146549	127534	114521	112293	2228	13013	16088	2804	123
	7466609	6609059	5596697	5474675	122022	1012362	738249	113542	5759
Spółdzielni mieszkaniowych.....	200904	199500	197081	195195	1886	2419	1034	296	74
	9854671	9792593	9638343	9542306	96037	154250	45733	13086	3259
Gmin.....	111877	62386	53642	51966	1676	8744	42401	6915	175
	4840983	2891567	2446803	2365520	81283	444764	1700463	243303	5650
własność gmin.....	31048	8514	4634	4199	435	3880	19687	2755	92
	1277861	415795	221243	198982	22261	194552	764704	94086	3276
współwłasność.....	80829	53872	49008	47767	1241	4864	22714	4160	83
	3563122	2475772	2225560	2166538	59022	250212	935759	149217	2374

MIASTA

TABL. 22. MIESZKANIA ZAMIESZKANE WEDŁUG SPOSOBU ICH OGRZEWANIA ORAZ FORM WŁASNOŚCI (cd.)

WYSZCZEGÓLNIENIE	Ogółem	Centralne ogrzewanie					Piecze	Inne	Nie ustalono
		razem	zbiorowe		indywidualne	ze źródła ciepła zasilającego jeden budynek wielomieszkaniowy			
			razem	z sieci					
MIASTA (cd.)									
Mieszkania stanowiące własność (dok.):									
Skarbu Państwa.....	8772	4956	4334	3921	413	622	3155	651	10
	381272	239463	208750	190295	18455	30713	119763	21839	207
własność Skarbu Państwa.....	3643	1329	927	863	64	402	1927	383	4
	157493	68053	47717	44454	3263	20336	76337	12987	116
współwłasność.....	5129	3627	3407	3058	349	220	1228	268	6
	223779	171410	161033	145841	15192	10377	43426	8852	91
Zakładów pracy.....	6634	5245	4321	3968	353	924	1277	97	15
	331196	266766	216637	200270	16367	50129	60177	4038	215
własność zakładów pracy.....	2134	1387	941	852	89	446	669	69	9
	108273	74125	49264	44729	4535	24861	31288	2684	176
współwłasność.....	4500	3858	3380	3116	264	478	608	28	6
	222923	192641	167373	155541	11832	25268	28889	1354	39
Towarzystw budownictwa społecznego.....	8197	6517	5968	5566	402	549	1541	136	3
	377158	308606	281298	263895	17403	27308	63669	4756	127
Pozostałych podmiotów.....	2395	1286	835	715	120	451	926	179	4
	132277	80226	47634	41529	6105	32592	45139	6686	226
Nieustaloną.....	15789	14746	8921	8842	79	5825	104	25	914
	554186	537912	501202	496701	4501	36710	4753	1329	10192

TABL. 22. MIESZKANIA ZAMIESZKANE WEDŁUG SPOSOBU ICH OGRZEWANIA ORAZ FORM WŁASNOŚCI (cd.)

WYSZCZEGÓLNIENIE m - mieszkania p - powierzchnia użytkowa mieszkań w m ² l - ludność w mieszkaniach	Ogółem	Centralne ogrzewanie				indywi- dualne	Piecze	Inne	Nie ustalono
		zbiorowe		ze źródła ciepła zasilającego jeden budynek wielomiesz- kaniowy	razem				
		z sieci	razem						
RAZEM	636837	402804	395187	7617	123805	94551	13888	1789	
	37017648	20124817	19736582	388235	11934194	4346700	556469	55468	
	1605245	953172	934971	18201	396553	222106	30403	3011	
Mieszkania stanowiące własność:									
Osób fizycznych.....	282427	127839	125150	2689	104287	44118	5589	594	
	20554021	6791567	6643427	148140	11158134	2307296	261432	35592	
	765517	307645	301598	6047	342805	101925	11953	1189	
w budynkach stanowiących:									
własność tych osób.....	135949	13374	12911	463	91277	28039	2787	472	
	13091229	1197861	1171619	26242	10145953	1569473	147929	30013	
	415380	34088	32962	1126	305983	67972	6351	986	
współwłasność.....	146478	114465	112239	2226	13010	16079	2802	122	
	7462792	5593706	5471808	121898	1012181	737823	113503	5579	
	350137	273557	268636	4921	36822	33953	5602	203	
Spółdzielni mieszkaniowych.....	200837	197015	195130	1885	2418	1034	296	74	
	9851099	9634921	9538940	95981	154100	45733	13086	3259	
	462419	453687	449059	4628	5686	2261	657	128	

MIASTA (cd.)

w tym mieszkania zamieszkane stale

RAZEM	526609	402804	395187	7617	123805	94551	13888	1789
	32059011	20124817	19736582	388235	11934194	4346700	556469	55468
	1349725	953172	934971	18201	396553	222106	30403	3011
Mieszkania stanowiące własność:								
Osób fizycznych.....	232126	127839	125150	2689	104287	44118	5589	594
	17949701	6791567	6643427	148140	11158134	2307296	261432	35592
	650450	307645	301598	6047	342805	101925	11953	1189
w budynkach stanowiących:								
własność tych osób.....	104651	13374	12911	463	91277	28039	2787	472
	11343814	1197861	1171619	26242	10145953	1569473	147929	30013
	340071	34088	32962	1126	305983	67972	6351	986
współwłasność.....	127475	114465	112239	2226	13010	16079	2802	122
	6605887	5593706	5471808	121898	1012181	737823	113503	5579
	310379	273557	268636	4921	36822	33953	5602	203
Spółdzielni mieszkaniowych.....	199433	197015	195130	1885	2418	1034	296	74
	9789021	9634921	9538940	95981	154100	45733	13086	3259
	462419	453687	449059	4628	5686	2261	657	128

TABL. 22. MIESZKANIA ZAMIESZKANE WEDŁUG SPOSOBU ICH OGRZEWANIA ORAZ FORM WŁASNOŚCI (cd.)

WYSZCZEGÓLNIENIE m - mieszkania p - powierzchnia użytkowa mieszkań w m ² l - ludność w mieszkaniach	Ogółem	Centralne ogrzewanie					Piece	Inne	Nie ustalono	
		zbiorowe			indywidualne	ze źródła ciepła zasilającego jeden budynek wielomieszkaniowy				
		razem	z sieci	razem						
										razem
MIASTA (cd.)										
w tym mieszkania zamieszkane stale (cd.)										
Mieszkania stanowiące własność (cd.):										
Gmin.....	m	111850	62362	53621	51945	1676	8741	42398	6915	175
	p	4839738	2890475	2445796	2364513	81283	444679	1700310	243303	5650
	l	275768	158896	134850	130587	4263	24046	101159	15390	323
w budynkach stanowiących:										
własność gmin.....	m	31046	8513	4634	4199	435	3879	19686	2755	92
	p	1277809	415768	221243	198982	22261	194525	764679	94086	3276
	l	77222	22815	11749	10585	1164	11066	47968	6257	182
współwłasność.....	m	80804	53849	48987	47746	1241	4862	22712	4160	83
	p	3561929	2474707	2224553	2165531	59022	250154	935631	149217	2374
	l	198546	136081	123101	120002	3099	12980	53191	9133	141
Skarbu Państwa.....	m	8768	4952	4332	3919	413	620	3155	651	10
	p	381088	239279	208636	190181	18455	30643	119763	21839	207
	l	21331	12551	10961	9952	1009	1590	7359	1407	14
w budynkach stanowiących:										
własność Skarbu Państwa.....	m	3643	1329	927	863	64	402	1927	383	4
	p	157493	68053	47717	44454	3263	20336	76337	12987	116
	l	8978	3490	2428	2268	160	1062	4647	833	8
współwłasność.....	m	5125	3623	3405	3056	349	218	1228	268	6
	p	223595	171226	160919	145727	15192	10307	43426	8852	91
	l	12353	9061	8533	7684	849	528	2712	574	6

TABL. 22. MIESZKANIA ZAMIESZKANE WEDŁUG SPOSOBU ICH OGRZEWANIA ORAZ FORM WŁASNOŚCI (cd.)

WYSZCZEGÓLNIENIE m - mieszkania p - powierzchnia użytkowa mieszkań w m ² l - ludność w mieszkaniach	Ogółem	Centralne ogrzewanie					Piece	Inne	Nie ustalono
		zbiorowe			indywidualne				
		razem	z sieci	ze źródła ciepła zasilającego jeden budynek wielomieszkaniowy					
Mieszkania stanowiące własność (dok.):									
Zakładów pracy.....	6619	5230	4306	3953	353	924	1277	97	15
	330607	266177	216048	199681	16367	50129	60177	4038	215
	17325	14064	11515	10709	806	2549	3014	227	20
w budynkach stanowiących: własność zakładów pracy.....	2133	1386	940	851	89	446	669	69	9
	108231	74083	49222	44687	4535	24861	31288	2684	176
	5601	3785	2563	2370	193	1222	1646	156	14
współwłasność.....	4486	3844	3366	3102	264	478	608	28	6
	222376	192094	166826	154994	11832	25268	28889	1354	39
	11724	10279	8952	8339	613	1327	1368	71	6
Towarzystw budownictwa społecznego.....	8195	6515	5966	5564	402	549	1541	136	3
	377074	308522	281214	263811	17403	27308	63669	4756	127
	21366	16969	15336	14315	1021	1633	4048	344	5
Pozostałych podmiotów.....	2395	1286	835	715	120	451	926	179	4
	132277	80226	47634	41529	6105	32592	45139	6686	226
	5297	2926	1920	1672	248	1006	2001	364	6
Nieustalona.....	15746	14705	8890	8811	79	5815	102	25	914
	551744	535610	499001	494500	4501	36609	4613	1329	10192
	36222	34496	17258	17079	179	17238	339	61	1326

MIASTA (dok.)
w tym mieszkania zamieszkane stale (dok.)

TABL. 22. MIESZKANIA ZAMIESZKANE WEDŁUG SPOSOBU ICH OGRZEWANIA ORAZ FORM WŁASNOŚCI (cd.)

WYSZCZEGÓLNIENIE	Ogółem	Centralne ogrzewanie					Piece	Inne	Nie ustalono
		zbiorowe			indywidualne	ze źródła ciepła zasilającego jeden budynek wielomieszkaniowy			
		razem	z sieci	razem					
RAZEM	247504	164304	8146	5661	2485		156158	3711	1631
m	21745856	16546094	441967	305863	136104	16104127	240582	22589	
Mieszkania stanowiące własność:									
Osób fizycznych.....	227137	148693	3669	2470	1199	145024	3509	326	
m	21153021	16110030	207304	142662	64642	15902726	231954	18006	
p									
własność tych osób.....	218216	141863	1516	1071	445	140347	3406	308	
m	20475275	15542943	96300	71687	24613	15446643	226736	17003	
p									
współwłasność.....	8921	6830	2153	1399	754	4677	103	18	
m	677746	567087	111004	70975	40029	456083	5218	1003	
p									
Spółdzielni mieszkaniowych.....	1205	1065	976	731	245	89	28	-	
m	64611	58328	53058	39568	13490	5270	1146	-	
p									
Gmin.....	4941	2879	1627	1154	473	1252	138	26	
m	236369	151331	84572	58055	26517	66759	5381	957	
p									
własność gmin.....	3168	1581	684	412	272	897	101	26	
m	150152	84251	36081	20144	15937	48170	3862	957	
p									
współwłasność.....	1773	1298	943	742	201	355	37	-	
m	86217	67080	48491	37911	10580	18589	1519	-	
p									

WIEŚ

TABL. 22. MIESZKANIA ZAMIESZKANE WEDŁUG SPOSOBU ICH OGRZEWANIA ORAZ FORM WŁASNOŚCI (cd.)

WYSZCZEGÓLNIENIE m - mieszkania p - powierzchnia użytkowa mieszkań w m ²	Ogółem	Centralne ogrzewanie				indywi- dualne	Piec	Inne	Nie ustalono	
		zbiorowe		ze źródła ciepła zasilającego jeden budynek wielomiesz- kaniowy	z sieci					
		razem	razem							
WIEŚ (cd.)										
Mieszkania stanowiące własność (dok.):										
Skarbu Państwa.....	m	2174	1592	994	657	337	598	552	11	19
	p	123515	95783	51294	33427	17867	44489	26130	708	894
własność Skarbu Państwa.....	m	1194	866	423	276	147	443	308	7	13
	p	75351	58467	23184	15158	8026	35283	15692	554	638
współwłasność.....	m	980	726	571	381	190	155	244	4	6
	p	48164	37316	28110	18269	9841	9206	10438	154	256
Zakładów pracy.....	m	1640	1062	511	314	197	551	556	15	7
	p	95608	67528	28217	16782	11435	39311	26853	791	436
własność zakładów pracy.....	m	1103	708	279	180	99	429	378	11	6
	p	68315	48264	16402	10087	6315	31862	19094	572	385
współwłasność.....	m	537	354	232	134	98	122	178	4	1
	p	27293	19264	11815	6695	5120	7449	7759	219	51
Towarzystw budownictwa społecznego.....	m	-	-	-	-	-	-	-	-	-
	p	-	-	-	-	-	-	-	-	-
Pozostałych podmiotów.....	m	524	405	45	22	23	360	108	9	2
	p	43326	37015	2775	1285	1490	34240	5739	497	75
Nieustaloną.....	m	9883	8608	324	313	11	8284	23	1	1251
	p	29406	26079	14747	14084	663	11332	1001	105	2221

TABL. 22. MIESZKANIA ZAMIESZKANE WEDŁUG SPOSOBU ICH OGRZEWANIA ORAZ FORM WŁASNOŚCI (cd.)

WYSZCZEGÓLNIENIE m - mieszkania p - powierzchnia użytkowa mieszkań w m ² l - ludność w mieszkaniach	Ogółem	Centralne ogrzewanie				indywi- dualne	Piecze	Inne	Nie ustalono
		zbiorowe			ze źródła ciepła zasilającego jeden budynek wielomiesz- kaniowy				
		razem	z sieci	razem					

WIEŚ (cd.)

w tym mieszkania zamieszkane stale

RAZEM	m	247461	164277	8145	5660	2485	156132	77842	3711	1631
	p	21742765	16543990	441915	305811	136104	16102075	4935604	240582	22589
	l	904635	648522	23141	15887	7254	625381	243017	10519	2577
Mieszkania stanowiące własność:										
Osób fizycznych.....	m	227104	148676	3669	2470	1199	145007	74593	3509	326
	p	21149982	16107978	207304	142662	64642	15900674	4792044	231954	18006
	l	846489	601960	10484	6972	3512	591476	233779	9964	786
w budynkach stanowiących: własność tych osób.....	m	218184	141846	1516	1071	445	140330	72624	3406	308
	p	20472303	15540891	96300	71687	24613	15444591	4687673	226736	17003
	l	815689	577187	4670	3350	1320	572517	228012	9725	765
współwłasność.....	m	8920	6830	2153	1399	754	4677	1969	103	18
	p	677679	567087	111004	70975	40029	456083	104371	5218	1003
	l	30800	24773	5814	3622	2192	18959	5767	239	21
Spółdzielni mieszkaniowych.....	m	1205	1065	976	731	245	89	112	28	-
	p	64611	58328	53058	39568	13490	5270	5137	1146	-
	l	3523	3116	2825	2102	723	291	341	66	-

TABL. 22. MIESZKANIA ZAMIESZKANE WEDŁUG SPOSOBU ICH OGRZEWANIA ORAZ FORM WŁASNOŚCI (cd.)

WYSZCZEGÓLNIENIE m - mieszkania p - powierzchnia użytkowa mieszkań w m ² l - ludność w mieszkaniach	Ogółem	Centralne ogrzewanie					Piece	Inne	Nie ustalono
		zbiorowe			indywidualne	ze źródła ciepła zasilającego jeden budynek wielomieszkaniowy			
		razem	z sieci	razem					
WIEŚ (cd.)									
w tym mieszkania zamieszkane stale (cd.)									
Mieszkania stanowiące własność (cd.):									
Gmin.....	4941	2879	1627	1154	473	1252	1898	138	26
	236369	151331	84572	58055	26517	66759	78700	5381	957
	14262	8263	4636	3262	1374	3627	5523	408	68
w budynkach stanowiących:									
własność gmin.....	3168	1581	684	412	272	897	1460	101	26
	150152	84251	36081	20144	15937	48170	61082	3862	957
	9023	4403	1901	1093	808	2502	4261	291	68
współwłasność.....	1773	1298	943	742	201	355	438	37	-
	86217	67080	48491	37911	10580	18589	17618	1519	-
	5239	3860	2735	2169	566	1125	1262	117	-
Skarbu Państwa.....	2174	1592	994	657	337	598	552	11	19
	123515	95783	51294	33427	17867	44489	26130	708	894
	6248	4613	2675	1679	996	1938	1562	30	43
w budynkach stanowiących:									
własność Skarbu Państwa.....	1194	866	423	276	147	443	308	7	13
	75351	58467	23184	15158	8026	35283	15692	554	638
	3569	2646	1162	722	440	1484	867	20	36
współwłasność.....	980	726	571	381	190	155	244	4	6
	48164	37316	28110	18269	9841	9206	10438	154	256
	2679	1967	1513	957	556	454	695	10	7

TABL. 22. MIESZKANIA ZAMIESZKANE WEDŁUG SPOSOBU ICH OGRZEWANIA ORAZ FORM WŁASNOŚCI (dok.)

WYSZCZEGÓLNIENIE m - mieszkania p - powierzchnia użytkowa mieszkań w m ² l - ludność w mieszkaniach	Ogółem	Centralne ogrzewanie					Piece	Inne	Nie ustalono
		razem	zbiorowe		indywidualne	ze źródła ciepła zasilającego jeden budynek wielomieszkaniowy			
			razem	z sieci					

WIEŚ (dok.)

w tym mieszkania zamieszkane stale (dok.)

Mieszkania stanowiące własność (dok.):																		
Zakładów pracy.....	m	1640	1062	511	314	197	551	556	15	7								
	p	95608	67528	28217	16782	11435	39311	26853	791	436								
	l	4863	3289	1512	931	581	1777	1520	35	19								
w budynkach stanowiących: własność zakładów pracy.....	m	1103	708	279	180	99	429	378	11	6								
	p	68315	48264	16402	10087	6315	31862	19094	572	385								
	l	3331	2226	853	534	319	1373	1059	28	18								
współwłasność.....	m	537	354	232	134	98	122	178	4	1								
	p	27293	19264	11815	6695	5120	7449	7759	219	51								
	l	1532	1063	659	397	262	404	461	7	1								
Towarzystw budownictwa społecznego.....	m	-	-	-	-	-	-	-	-	-								
	p	-	-	-	-	-	-	-	-	-								
	l	-	-	-	-	-	-	-	-	-								
Pozostałych podmiotów.....	m	524	405	45	22	23	360	108	9	2								
	p	43326	37015	2775	1285	1490	34240	5739	497	75								
	l	1080	831	118	79	39	713	234	12	3								
Nieustalona.....	m	9873	8598	323	312	11	8275	23	1	1251								
	p	29354	26027	14695	14032	663	11332	1001	105	2221								
	l	28170	26450	891	862	29	25559	58	4	1658								

TABL. 23. MIESZKANIA ZAMIESZKANE OGRZEWANE INDYWIDUALNIE I POWIERZCHNIA TYCH MIESZKAŃ WEDŁUG ZASTOSOWANEGO PALIWA - ENERGII DO OGRZEWANIA ORAZ FORM WŁASNOŚCI

A. MIESZKANIA ZAMIESZKANE OGÓŁEM

WYSZCZEGÓLNIENIE	Mieszkania				Powierzchnia użytkowa mieszkań w m ²			
	ogółem	ogrzewane			ogółem	ogrzewana		
		c.o. indywidualne	piece	w inny sposób		c.o. indywidualne	piece	w inny sposób

OGÓŁEM

OGÓŁEM.....	470041	280005	172434	17602	38123436	28041739	9284566	797131
według zastosowanego paliwa - energii:								
paliwa stałe.....	356534	199426	152618	4490	28637874	20117637	8272984	247253
paliwa gazowe.....	36916	32858	3187	871	3816163	3557408	213237	45518
paliwa ciekłe.....	11078	9153	1689	236	1424750	1319196	92463	13091
energia elektryczna.....	30024	4832	13841	11351	1400846	309227	636748	454871
system dwupaliwowy.....	5382	4458	796	128	590008	531592	51059	7357
inne.....	1140	473	303	364	97944	56983	18075	22886
nie ustalono.....	28967	28805	-	162	2155851	2149696	-	6155

MIESZKANIA STANOWIĄCE WŁASNOŚĆ:

osób fizycznych

RAZEM.....	377185	249337	118747	9101	34658647	27063872	7101309	493466
według zastosowanego paliwa - energii:								
paliwa stałe.....	304128	190822	109630	3676	26412363	19644293	6547888	220182
paliwa gazowe.....	29700	27392	1912	396	3396777	3217727	153935	25115
paliwa ciekłe.....	9894	8855	922	117	1368298	1297904	61806	8588
energia elektryczna.....	12790	2676	5603	4511	715198	214932	288645	211621
system dwupaliwowy.....	4940	4382	484	74	567380	526625	35660	5095
inne.....	876	432	196	248	87345	55091	13375	18879
nie ustalono.....	14857	14778	-	79	2111286	2107300	-	3986

gmin

RAZEM.....	61348	9996	44299	7053	2539370	511523	1779163	248684
według zastosowanego paliwa - energii:								
paliwa stałe.....	40783	5046	35143	594	1658725	248718	1390865	19142
paliwa gazowe.....	4443	2983	1081	379	242418	177544	49018	15856
paliwa ciekłe.....	900	130	663	107	37045	6702	26302	4041
energia elektryczna.....	14573	1751	7064	5758	573295	73988	296584	202723
system dwupaliwowy.....	363	46	271	46	17968	2756	13325	1887
inne.....	192	20	77	95	7175	876	3069	3230
nie ustalono.....	94	20	-	74	2744	939	-	1805

TABL. 23. MIESZKANIA ZAMIESZKANE OGRZEWANE INDYWIDUALNIE I POWIERZCHNIA TYCH MIESZKAŃ WEDŁUG ZASTOSOWANEGO PALIWA - ENERGII DO OGRZEWANIA ORAZ FORM WŁASNOŚCI (cd.)

A. MIESZKANIA ZAMIESZKANE OGÓŁEM (cd.)

WYSZCZEGÓLNIENIE	Mieszkania				Powierzchnia użytkowa mieszkań w m ²			
	ogółem	ogrzewane			ogółem	ogrzewana		
		c.o. indywidualne	piece	w inny sposób		c.o. indywidualne	piece	w inny sposób

OGÓŁEM (cd.)

MIESZKANIA STANOWIĄCE WŁASNOŚĆ (cd.):

Skarbu Państwa

RAZEM.....	5589	1220	3707	662	243642	75202	145893	22547
według zastosowanego paliwa - energii:								
paliwa stałe.....	3940	862	3034	44	176934	56670	118861	1403
paliwa gazowe.....	213	121	61	31	11274	7221	2714	1339
paliwa ciekłe.....	99	30	63	6	5060	2226	2579	255
energia elektryczna.....	1277	190	517	570	47467	8106	20199	19162
system dwupaliwowy.....	28	4	21	3	1474	273	1059	142
inne.....	20	4	11	5	751	154	481	116
nie ustalono.....	12	9	-	3	682	552	-	130

zakładów pracy

RAZEM.....	3420	1475	1833	112	181299	89440	87030	4829
według zastosowanego paliwa - energii:								
paliwa stałe.....	2998	1239	1730	29	156995	73840	81897	1258
paliwa gazowe.....	168	149	14	5	10279	9331	760	188
paliwa ciekłe.....	53	39	13	1	4447	3781	627	39
energia elektryczna.....	164	29	64	71	7932	1648	3227	3057
system dwupaliwowy.....	12	3	8	1	526	157	346	23
inne.....	9	1	4	4	443	62	173	208
nie ustalono.....	16	15	-	1	677	621	-	56

innych podmiotów

RAZEM.....	8237	3868	3721	648	445248	253660	165417	26171
według zastosowanego paliwa - energii:								
paliwa stałe.....	4510	1392	2973	145	222858	89067	128663	5128
paliwa gazowe.....	2306	2130	117	59	148857	139184	6703	2970
paliwa ciekłe.....	128	96	27	5	9420	8142	1110	168
energia elektryczna.....	1178	175	585	418	54690	9968	27658	17064
system dwupaliwowy.....	36	21	11	4	2265	1429	626	210
inne.....	34	14	8	12	1817	707	657	453
nie ustalono.....	45	40	-	5	5341	5163	-	178

TABL. 23. MIESZKANIA ZAMIESZKANE OGRZEWANE INDYWIDUALNIE I POWIERZCHNIA TYCH MIESZKAŃ WEDŁUG ZASTOSOWANEGO PALIWA - ENERGII DO OGRZEWANIA ORAZ FORM WŁASNOŚCI (cd.)

A. MIESZKANIA ZAMIESZKANE OGÓŁEM (cd.)

WYSZCZEGÓLNIENIE	Mieszkania				Powierzchnia użytkowa mieszkań w m ²			
	ogółem	ogrzewane			ogółem	ogrzewana		
		c.o. indywidualne	piece	w inny sposób		c.o. indywidualne	piece	w inny sposób

OGÓŁEM (dok.)

MIESZKANIA STANOWIĄCE WŁASNOŚĆ (dok.):

nieustaloną

RAZEM.....	14262	14109	127	26	55230	48042	5754	1434
według zastosowanego paliwa - energii:								
paliwa stałe.....	175	65	108	2	9999	5049	4810	140
paliwa gazowe.....	86	83	2	1	6558	6401	107	50
paliwa ciekłe.....	4	3	1	-	480	441	39	-
energia elektryczna.....	42	11	8	23	2264	585	435	1244
system dwupaliwowy.....	3	2	1	-	395	352	43	-
inne.....	9	2	7	-	413	93	320	-
nie ustalono.....	13943	13943	-	-	35121	35121	-	-

MIASTA

RAZEM.....	232244	123805	94551	13888	16837363	11934194	4346700	556469
według zastosowanego paliwa - energii:								
paliwa stałe.....	145853	68428	75891	1534	9828940	6339936	3423932	65072
paliwa gazowe.....	33193	29448	2942	803	3351877	3118322	193326	40229
paliwa ciekłe.....	7466	5770	1486	210	901021	815312	75600	10109
energia elektryczna.....	28574	4343	13360	10871	1277291	256251	601981	419059
system dwupaliwowy.....	4275	3486	679	110	452568	405742	40968	5858
inne.....	643	221	193	229	47207	24399	10893	11915
nie ustalono.....	12240	12109	-	131	978459	974232	-	4227

MIESZKANIA STANOWIĄCE WŁASNOŚĆ:

osób fizycznych

RAZEM.....	153994	104287	44118	5589	13726862	11158134	2307296	261432
według zastosowanego paliwa - energii:								
paliwa stałe.....	99312	62378	36076	858	7918503	6036288	1838566	43649
paliwa gazowe.....	26153	24133	1684	336	2943449	2788497	134896	20056
paliwa ciekłe.....	6429	5609	728	92	856426	805179	45593	5654
energia elektryczna.....	11434	2202	5158	4074	596211	162807	255373	178031
system dwupaliwowy.....	3847	3419	371	57	431392	402028	25722	3642
inne.....	410	186	101	123	38234	22766	7146	8322
nie ustalono.....	6409	6360	-	49	942647	940569	-	2078

TABL. 23. MIESZKANIA ZAMIESZKANE OGRZEWANE INDYWIDUALNIE I POWIERZCHNIA TYCH MIESZKAŃ WEDŁUG ZASTOSOWANEGO PALIWA - ENERGII DO OGRZEWANIA ORAZ FORM WŁASNOŚCI (cd.)

A. MIESZKANIA ZAMIESZKANE OGÓŁEM (cd.)

WYSZCZEGÓLNIENIE	Mieszkania				Powierzchnia użytkowa mieszkań w m ²			
	ogółem	ogrzewane			ogółem	ogrzewana		
		c.o. indywidualne	piece	w inny sposób		c.o. indywidualne	piece	w inny sposób

MIASTA (cd.)

MIESZKANIA STANOWIĄCE WŁASNOŚĆ (cd.):

gmin

RAZEM.....	58054	8741	42398	6915	2388292	444679	1700310	243303
według zastosowanego paliwa - energii:								
paliwa stałe.....	37734	3946	33287	501	1519934	190266	1314054	15614
paliwa gazowe.....	4332	2890	1070	372	236940	172807	48480	15653
paliwa ciekłe.....	853	89	658	106	34121	4122	26006	3993
energia elektryczna.....	14515	1743	7044	5728	570815	73660	295808	201347
system dwupaliwowy.....	358	44	269	45	17542	2461	13240	1841
inne.....	178	18	70	90	6568	776	2722	3070
nie ustalono.....	84	11	-	73	2372	587	-	1785

Skarbu Państwa

RAZEM.....	4426	620	3155	651	172245	30643	119763	21839
według zastosowanego paliwa - energii:								
paliwa stałe.....	2837	308	2489	40	109728	15521	93068	1139
paliwa gazowe.....	199	108	60	31	10266	6257	2670	1339
paliwa ciekłe.....	78	10	62	6	3396	626	2515	255
energia elektryczna.....	1267	188	515	564	46822	7940	20118	18764
system dwupaliwowy.....	27	3	21	3	1374	173	1059	142
inne.....	14	2	8	4	491	88	333	70
nie ustalono.....	4	1	-	3	168	38	-	130

zakładów pracy

RAZEM.....	2298	924	1277	97	114344	50129	60177	4038
według zastosowanego paliwa - energii:								
paliwa stałe.....	1950	744	1186	20	95449	38984	55672	793
paliwa gazowe.....	145	128	12	5	8728	7885	655	188
paliwa ciekłe.....	31	18	12	1	2176	1556	581	39
energia elektryczna.....	150	24	58	68	7062	1291	2872	2899
system dwupaliwowy.....	11	3	7	1	488	157	308	23
inne.....	4	1	2	1	191	62	89	40
nie ustalono.....	7	6	-	1	250	194	-	56

TABL. 23. MIESZKANIA ZAMIESZKANE OGRZEWANE INDYWIDUALNIE I POWIERZCHNIA TYCH MIESZKAŃ WEDŁUG ZASTOSOWANEGO PALIWA - ENERGII DO OGRZEWANIA ORAZ FORM WŁASNOŚCI (cd.)

A. MIESZKANIA ZAMIESZKANE OGÓŁEM (cd.)

WYSZCZEGÓLNIENIE	Mieszkania				Powierzchnia użytkowa mieszkań w m ²			
	ogółem	ogrzewane			ogółem	ogrzewana		
		c.o. indywidualne	piece	w inny sposób		c.o. indywidualne	piece	w inny sposób

MIASTA (dok.)

**MIESZKANIA STANOWIĄCE WŁASNOŚĆ (dok.):
innych podmiotów**

RAZEM.....	7530	3418	3501	611	393069	214000	154541	24528
według zastosowanego paliwa - energii:								
paliwa stałe.....	3899	1018	2768	113	179290	56724	118829	3737
paliwa gazowe.....	2285	2113	114	58	146360	136899	6518	2943
paliwa ciekłe.....	72	42	25	5	4722	3688	866	168
energia elektryczna.....	1167	175	577	415	54222	9968	27375	16879
system dwupaliwowy.....	30	16	10	4	1657	851	596	210
inne.....	32	14	7	11	1477	707	357	413
nie ustalono.....	45	40	-	5	5341	5163	-	178

nieustalona

RAZEM.....	5942	5815	102	25	42551	36609	4613	1329
według zastosowanego paliwa - energii:								
paliwa stałe.....	121	34	85	2	6036	2153	3743	140
paliwa gazowe.....	79	76	2	1	6134	5977	107	50
paliwa ciekłe.....	3	2	1	-	180	141	39	-
energia elektryczna.....	41	11	8	22	2159	585	435	1139
system dwupaliwowy.....	2	1	1	-	115	72	43	-
inne.....	5	-	5	-	246	-	246	-
nie ustalono.....	5691	5691	-	-	27681	27681	-	-

WIEŚ

RAZEM.....	237685	156132	77842	3711	21278261	16102075	4935604	240582
według zastosowanego paliwa - energii:								
paliwa stałe.....	210630	130978	76696	2956	18805404	13775808	4847415	182181
paliwa gazowe.....	3702	3391	243	68	461988	436908	19791	5289
paliwa ciekłe.....	3609	3380	203	26	523286	503441	16863	2982
energia elektryczna.....	1437	487	473	477	122717	52723	34262	35732
system dwupaliwowy.....	1106	971	117	18	137320	125730	10091	1499
inne.....	497	252	110	135	50737	32584	7182	10971
nie ustalono.....	16704	16673	-	31	1176809	1174881	-	1928

TABL. 23. MIESZKANIA ZAMIESZKANE OGRZEWANE INDYWIDUALNIE I POWIERZCHNIA TYCH MIESZKAŃ WEDŁUG ZASTOSOWANEGO PALIWA - ENERGII DO OGRZEWANIA ORAZ FORM WŁASNOŚCI (cd.)

A. MIESZKANIA ZAMIESZKANE OGÓŁEM (cd.)

WYSZCZEGÓLNIENIE	Mieszkania				Powierzchnia użytkowa mieszkań w m ²			
	ogółem	ogrzewane			ogółem	ogrzewana		
		c.o. indywidualne	piece	w inny sposób		c.o. indywidualne	piece	w inny sposób

WIEŚ (cd.)

MIESZKANIA STANOWIĄCE WŁASNOŚĆ:

osób fizycznych

RAZEM.....	223109	145007	74593	3509	20924672	15900674	4792044	231954
według zastosowanego paliwa - energii:								
paliwa stałe.....	204770	128426	73526	2818	18490565	13606182	4707850	176533
paliwa gazowe.....	3531	3244	227	60	451363	427287	19017	5059
paliwa ciekłe.....	3462	3243	194	25	511429	492282	16213	2934
energia elektryczna.....	1344	472	438	434	118179	51872	32797	33510
system dwupaliwowy.....	1092	962	113	17	135868	124477	9938	1453
inne.....	466	246	95	125	49111	32325	6229	10557
nie ustalono.....	8444	8414	-	30	1168157	1166249	-	1908

gmin

RAZEM.....	3288	1252	1898	138	150840	66759	78700	5381
według zastosowanego paliwa - energii:								
paliwa stałe.....	3048	1100	1855	93	138766	58452	76786	3528
paliwa gazowe.....	107	90	10	7	5295	4652	440	203
paliwa ciekłe.....	47	41	5	1	2924	2580	296	48
energia elektryczna.....	57	8	19	30	2450	328	746	1376
system dwupaliwowy.....	5	2	2	1	426	295	85	46
inne.....	14	2	7	5	607	100	347	160
nie ustalono.....	10	9	-	1	372	352	-	20

Skarbu Państwa

RAZEM.....	1161	598	552	11	71327	44489	26130	708
według zastosowanego paliwa - energii:								
paliwa stałe.....	1101	552	545	4	67136	41079	25793	264
paliwa gazowe.....	14	13	1	-	1008	964	44	-
paliwa ciekłe.....	21	20	1	-	1664	1600	64	-
energia elektryczna.....	10	2	2	6	645	166	81	398
system dwupaliwowy.....	1	1	-	-	100	100	-	-
inne.....	6	2	3	1	260	66	148	46
nie ustalono.....	8	8	-	-	514	514	-	-

TABL. 23. MIESZKANIA ZAMIESZKANE OGRZEWANE INDYWIDUALNIE I POWIERZCHNIA TYCH MIESZKAŃ WEDŁUG ZASTOSOWANEGO PALIWA - ENERGII DO OGRZEWANIA ORAZ FORM WŁASNOŚCI (cd.)

A. MIESZKANIA ZAMIESZKANE OGÓŁEM (dok.)

WYSZCZEGÓLNIENIE	Mieszkania				Powierzchnia użytkowa mieszkań w m ²			
	ogółem	ogrzewane			ogółem	ogrzewana		
		c.o. indywidualne	piece	w inny sposób		c.o. indywidualne	piece	w inny sposób

WIEŚ (dok.)

**MIESZKANIA STANOWIĄCE WŁASNOŚĆ (dok.):
zakładów pracy**

RAZEM.....	1122	551	556	15	66955	39311	26853	791
według zastosowanego paliwa - energii:								
paliwa stałe.....	1048	495	544	9	61546	34856	26225	465
paliwa gazowe.....	23	21	2	-	1551	1446	105	-
paliwa ciekłe.....	22	21	1	-	2271	2225	46	-
energia elektryczna.....	14	5	6	3	870	357	355	158
system dwupaliwowy.....	1	-	1	-	38	-	38	-
inne.....	5	-	2	3	252	-	84	168
nie ustalono.....	9	9	-	-	427	427	-	-

innych podmiotów

RAZEM.....	706	449	220	37	52029	39510	10876	1643
według zastosowanego paliwa - energii:								
paliwa stałe.....	611	374	205	32	43568	32343	9834	1391
paliwa gazowe.....	20	16	3	1	2347	2135	185	27
paliwa ciekłe.....	56	54	2	-	4698	4454	244	-
energia elektryczna.....	11	-	8	3	468	-	283	185
system dwupaliwowy.....	6	5	1	-	608	578	30	-
inne.....	2	-	1	1	340	-	300	40
nie ustalono.....	-	-	-	-	-	-	-	-

nieustaloną

RAZEM.....	8299	8275	23	1	12438	11332	1001	105
według zastosowanego paliwa - energii:								
paliwa stałe.....	52	31	21	-	3823	2896	927	-
paliwa gazowe.....	7	7	-	-	424	424	-	-
paliwa ciekłe.....	1	1	-	-	300	300	-	-
energia elektryczna.....	1	-	-	1	105	-	-	105
system dwupaliwowy.....	1	1	-	-	280	280	-	-
inne.....	4	2	2	-	167	93	74	-
nie ustalono.....	8233	8233	-	-	7339	7339	-	-

TABL. 23. MIESZKANIA ZAMIESZKANE OGRZEWANE INDYWIDUALNIE I POWIERZCHNIA TYCH MIESZKAŃ WEDŁUG ZASTOSOWANEGO PALIWA - ENERGII DO OGRZEWANIA ORAZ FORM WŁASNOŚCI (cd.)

B. MIESZKANIA ZAMIESZKANE STAŁE

WYSZCZEGÓLNIENIE	Mieszkania				Powierzchnia użytkowa mieszkań w m ²			
	ogółem	ogrzewane			ogółem	ogrzewana		
		c.o. indywidualne	piece	w inny sposób		c.o. indywidualne	piece	w inny sposób

OGÓŁEM

OGÓŁEM.....	469929	279937	172393	17599	38115624	28036269	9282304	797051
według zastosowanego paliwa - energii:								
paliwa stałe.....	356483	199406	152587	4490	28634344	20115744	8271347	247253
paliwa gazowe.....	36895	32839	3185	871	3813865		213117	45518
paliwa ciekłe.....	11075	9150	1689	236	1424307	1318753	92463	13091
energia elektryczna.....	30011	4830	13833	11348	1400008	308974	636243	454791
system dwupaliwowy.....	5381	4457	796	128	589888	531472	51059	7357
inne.....	1140	473	303	364	97944	56983	18075	22886
nie ustalono.....	28944	28782	-	162	2155268	2149113	-	6155

MIESZKANIA STANOWIĄCE WŁASNOŚĆ:

osób fizycznych

RAZEM.....	377103	249294	118711	9098	34651534	27058808	7099340	493386
według zastosowanego paliwa - energii:								
paliwa stałe.....	304082	190804	109602	3676	26409068	19642470	6546416	220182
paliwa gazowe.....	29684	27377	1911	396	3394812	3215784	153913	25115
paliwa ciekłe.....	9891	8852	922	117	1367855	1297461	61806	8588
energia elektryczna.....	12778	2674	5596	4508	714390	214679	288170	211541
system dwupaliwowy.....	4939	4381	484	74	567260	526505	35660	5095
inne.....	876	432	196	248	87345	55091	13375	18879
nie ustalono.....	14853	14774	-	79	2110804	2106818	-	3986

gmin

RAZEM.....	61342	9993	44296	7053	2539132	511438	1779010	248684
według zastosowanego paliwa - energii:								
paliwa stałe.....	40782	5046	35142	594	1658700	248718	1390840	19142
paliwa gazowe.....	4439	2980	1080	379	242235	177459	48920	15856
paliwa ciekłe.....	900	130	663	107	37045	6702	26302	4041
energia elektryczna.....	14572	1751	7063	5758	573265	73988	296554	202723
system dwupaliwowy.....	363	46	271	46	17968	2756	13325	1887
inne.....	192	20	77	95	7175	876	3069	3230
nie ustalono.....	94	20	-	74	2744	939	-	1805

TABL. 23. MIESZKANIA ZAMIESZKANE OGRZEWANE INDYWIDUALNIE I POWIERZCHNIA TYCH MIESZKAŃ WEDŁUG ZASTOSOWANEGO PALIWA - ENERGII DO OGRZEWANIA ORAZ FORM WŁASNOŚCI (cd.)

B. MIESZKANIA ZAMIESZKANE STAŁE (cd.)

WYSZCZEGÓLNIENIE	Mieszkania				Powierzchnia użytkowa mieszkań w m ²			
	ogółem	ogrzewane			ogółem	ogrzewana		
		c.o. indywidualne	piece	w inny sposób		c.o. indywidualne	piece	w inny sposób

OGÓŁEM (cd.)

MIESZKANIA STANOWIĄCE WŁASNOŚĆ (cd.):

Skarbu Państwa

RAZEM.....	5587	1218	3707	662	243572	75132	145893	22547
według zastosowanego paliwa - energii:								
paliwa stałe.....	3938	860	3034	44	176864	56600	118861	1403
paliwa gazowe.....	213	121	61	31	11274	7221	2714	1339
paliwa ciekłe.....	99	30	63	6	5060	2226	2579	255
energia elektryczna.....	1277	190	517	570	47467	8106	20199	19162
system dwupaliwowy.....	28	4	21	3	1474	273	1059	142
inne.....	20	4	11	5	751	154	481	116
nie ustalono.....	12	9	-	3	682	552	-	130

zakładów pracy

RAZEM.....	3420	1475	1833	112	181299	89440	87030	4829
według zastosowanego paliwa - energii:								
paliwa stałe.....	2998	1239	1730	29	156995	73840	81897	1258
paliwa gazowe.....	168	149	14	5	10279	9331	760	188
paliwa ciekłe.....	53	39	13	1	4447	3781	627	39
energia elektryczna.....	164	29	64	71	7932	1648	3227	3057
system dwupaliwowy.....	12	3	8	1	526	157	346	23
inne.....	9	1	4	4	443	62	173	208
nie ustalono.....	16	15	-	1	677	621	-	56

innych podmiotów

RAZEM.....	8236	3867	3721	648	445098	253510	165417	26171
według zastosowanego paliwa - energii:								
paliwa stałe.....	4510	1392	2973	145	222858	89067	128663	5128
paliwa gazowe.....	2305	2129	117	59	148707	139034	6703	2970
paliwa ciekłe.....	128	96	27	5	9420	8142	1110	168
energia elektryczna.....	1178	175	585	418	54690	9968	27658	17064
system dwupaliwowy.....	36	21	11	4	2265	1429	626	210
inne.....	34	14	8	12	1817	707	657	453
nie ustalono.....	45	40	-	5	5341	5163	-	178

TABL. 23. MIESZKANIA ZAMIESZKANE OGRZEWANE INDYWIDUALNIE I POWIERZCHNIA TYCH MIESZKAŃ WEDŁUG ZASTOSOWANEGO PALIWA - ENERGII DO OGRZEWANIA ORAZ FORM WŁASNOŚCI (cd.)

B. MIESZKANIA ZAMIESZKANE STAŁE (cd.)

WYSZCZEGÓLNIENIE	Mieszkania				Powierzchnia użytkowa mieszkań w m ²			
	ogółem	ogrzewane			ogółem	ogrzewana		
		c.o. indywidualne	piece	w inny sposób		c.o. indywidualne	piece	w inny sposób

OGÓLEM (dok.)

MIESZKANIA STANOWIĄCE WŁASNOŚĆ (dok.):

nieustaloną

RAZEM.....	14241	14090	125	26	54989	47941	5614	1434
według zastosowanego paliwa - energii:								
paliwa stałe.....	173	65	106	2	9859	5049	4670	140
paliwa gazowe.....	86	83	2	1	6558	6401	107	50
paliwa ciekłe.....	4	3	1	-	480	441	39	-
energia elektryczna.....	42	11	8	23	2264	585	435	1244
system dwupaliwowy.....	3	2	1	-	395	352	43	-
inne.....	9	2	7	-	413	93	320	-
nie ustalono.....	13924	13924	-	-	35020	35020	-	-

MIASTA

RAZEM.....	232314	123847	94576	13891	16842136	11937612	4347975	556549
według zastosowanego paliwa - energii:								
paliwa stałe.....	145882	68440	75908	1534	9830749	6340921	3424756	65072
paliwa gazowe.....	33210	29463	2944	803	3353705	3120030	193446	40229
paliwa ciekłe.....	7467	5771	1486	210	901201	815492	75600	10109
energia elektryczna.....	28584	4344	13366	10874	1277775	256324	602312	419139
system dwupaliwowy.....	4275	3486	679	110	452568	405742	40968	5858
inne.....	643	221	193	229	47207	24399	10893	11915
nie ustalono.....	12253	12122	-	131	978931	974704	-	4227

MIESZKANIA STANOWIĄCE WŁASNOŚĆ:

osób fizycznych

RAZEM.....	154043	104313	44138	5592	13730936	11161146	2308278	261512
według zastosowanego paliwa - energii:								
paliwa stałe.....	99336	62388	36090	858	7920077	6037203	1839225	43649
paliwa gazowe.....	26165	24144	1685	336	2944944	2789970	134918	20056
paliwa ciekłe.....	6430	5610	728	92	856606	805359	45593	5654
energia elektryczna.....	11443	2203	5163	4077	596665	162880	255674	178111
system dwupaliwowy.....	3847	3419	371	57	431392	402028	25722	3642
inne.....	410	186	101	123	38234	22766	7146	8322
nie ustalono.....	6412	6363	-	49	943018	940940	-	2078

TABL. 23. MIESZKANIA ZAMIESZKANE OGRZEWANE INDYWIDUALNIE I POWIERZCHNIA TYCH MIESZKAŃ WEDŁUG ZASTOSOWANEGO PALIWA - ENERGII DO OGRZEWANIA ORAZ FORM WŁASNOŚCI (cd.)

B. MIESZKANIA ZAMIESZKANE STAŁE (cd.)

WYSZCZEGÓLNIENIE	Mieszkania				Powierzchnia użytkowa mieszkań w m ²			
	ogółem	ogrzewane			ogółem	ogrzewana		
		c.o. indywidualne	piece	w inny sposób		c.o. indywidualne	piece	w inny sposób

MIASTA (cd.)

MIESZKANIA STANOWIĄCE WŁASNOŚĆ (cd.):

gmin

RAZEM.....	58060	8744	42401	6915	2388530	444764	1700463	243303
według zastosowanego paliwa - energii:								
paliwa stałe.....	37735	3946	33288	501	1519959	190266	1314079	15614
paliwa gazowe.....	4336	2893	1071	372	237123	172892	48578	15653
paliwa ciekłe.....	853	89	658	106	34121	4122	26006	3993
energia elektryczna.....	14516	1743	7045	5728	570845	73660	295838	201347
system dwupaliwowy.....	358	44	269	45	17542	2461	13240	1841
inne.....	178	18	70	90	6568	776	2722	3070
nie ustalono.....	84	11	-	73	2372	587	-	1785

Skarbu Państwa

RAZEM.....	4428	622	3155	651	172315	30713	119763	21839
według zastosowanego paliwa - energii:								
paliwa stałe.....	2839	310	2489	40	109798	15591	93068	1139
paliwa gazowe.....	199	108	60	31	10266	6257	2670	1339
paliwa ciekłe.....	78	10	62	6	3396	626	2515	255
energia elektryczna.....	1267	188	515	564	46822	7940	20118	18764
system dwupaliwowy.....	27	3	21	3	1374	173	1059	142
inne.....	14	2	8	4	491	88	333	70
nie ustalono.....	4	1	-	3	168	38	-	130

zakładów pracy

RAZEM.....	2298	924	1277	97	114344	50129	60177	4038
według zastosowanego paliwa - energii:								
paliwa stałe.....	1950	744	1186	20	95449	38984	55672	793
paliwa gazowe.....	145	128	12	5	8728	7885	655	188
paliwa ciekłe.....	31	18	12	1	2176	1556	581	39
energia elektryczna.....	150	24	58	68	7062	1291	2872	2899
system dwupaliwowy.....	11	3	7	1	488	157	308	23
inne.....	4	1	2	1	191	62	89	40
nie ustalono.....	7	6	-	1	250	194	-	56

TABL. 23. MIESZKANIA ZAMIESZKANE OGRZEWANE INDYWIDUALNIE I POWIERZCHNIA TYCH MIESZKAŃ WEDŁUG ZASTOSOWANEGO PALIWA - ENERGII DO OGRZEWANIA ORAZ FORM WŁASNOŚCI (cd.)

B. MIESZKANIA ZAMIESZKANE STAŁE (cd.)

WYSZCZEGÓLNIENIE	Mieszkania				Powierzchnia użytkowa mieszkań w m ²			
	ogółem	ogrzewane			ogółem	ogrzewana		
		c.o. indywidualne	piece	w inny sposób		c.o. indywidualne	piece	w inny sposób

MIASTA (dok.)

**MIESZKANIA STANOWIĄCE WŁASNOŚĆ (dok.):
innych podmiotów**

RAZEM.....	7531	3419	3501	611	393219	214150	154541	24528
według zastosowanego paliwa - energii:								
paliwa stałe.....	3899	1018	2768	113	179290	56724	118829	3737
paliwa gazowe.....	2286	2114	114	58	146510	137049	6518	2943
paliwa ciekłe.....	72	42	25	5	4722	3688	866	168
energia elektryczna.....	1167	175	577	415	54222	9968	27375	16879
system dwupaliwowy.....	30	16	10	4	1657	851	596	210
inne.....	32	14	7	11	1477	707	357	413
nie ustalono.....	45	40	-	5	5341	5163	-	178

nieustalona

RAZEM.....	5954	5825	104	25	42792	36710	4753	1329
według zastosowanego paliwa - energii:								
paliwa stałe.....	123	34	87	2	6176	2153	3883	140
paliwa gazowe.....	79	76	2	1	6134	5977	107	50
paliwa ciekłe.....	3	2	1	-	180	141	39	-
energia elektryczna.....	41	11	8	22	2159	585	435	1139
system dwupaliwowy.....	2	1	1	-	115	72	43	-
inne.....	5	-	5	-	246	-	246	-
nie ustalono.....	5701	5701	-	-	27782	27782	-	-

WIEŚ

RAZEM.....	237727	156158	77858	3711	21281300	16104127	4936591	240582
według zastosowanego paliwa - energii:								
paliwa stałe.....	210652	130986	76710	2956	18807125	13776716	4848228	182181
paliwa gazowe.....	3706	3395	243	68	462458	437378	19791	5289
paliwa ciekłe.....	3611	3382	203	26	523549	503704	16863	2982
energia elektryczna.....	1440	488	475	477	123071	52903	34436	35732
system dwupaliwowy.....	1107	972	117	18	137440	125850	10091	1499
inne.....	497	252	110	135	50737	32584	7182	10971
nie ustalono.....	16714	16683	-	31	1176920	1174992	-	1928

TABL. 23. MIESZKANIA ZAMIESZKANE OGRZEWANE INDYWIDUALNIE I POWIERZCHNIA TYCH MIESZKAŃ WEDŁUG ZASTOSOWANEGO PALIWA - ENERGII DO OGRZEWANIA ORAZ FORM WŁASNOŚCI (cd.)

B. MIESZKANIA ZAMIESZKANE STAŁE (cd.)

WYSZCZEGÓLNIENIE	Mieszkania				Powierzchnia użytkowa mieszkań w m ²			
	ogółem	ogrzewane			ogółem	ogrzewana		
		c.o. indywidualne	piece	w inny sposób		c.o. indywidualne	piece	w inny sposób

WIEŚ (cd.)

**MIESZKANIA STANOWIĄCE WŁASNOŚĆ:
osób fizycznych**

RAZEM.....	223142	145024	74609	3509	20927711	15902726	4793031	231954
według zastosowanego paliwa - energii:								
paliwa stałe.....	204792	128434	73540	2818	18492286	13607090	4708663	176533
paliwa gazowe.....	3535	3248	227	60	451833	427757	19017	5059
paliwa ciekłe.....	3464	3245	194	25	511692	492545	16213	2934
energia elektryczna.....	1347	473	440	434	118533	52052	32971	33510
system dwupaliwowy.....	1093	963	113	17	135988	124597	9938	1453
inne.....	466	246	95	125	49111	32325	6229	10557
nie ustalono.....	8445	8415	-	30	1168268	1166360	-	1908

gmin

RAZEM.....	3288	1252	1898	138	150840	66759	78700	5381
według zastosowanego paliwa - energii:								
paliwa stałe.....	3048	1100	1855	93	138766	58452	76786	3528
paliwa gazowe.....	107	90	10	7	5295	4652	440	203
paliwa ciekłe.....	47	41	5	1	2924	2580	296	48
energia elektryczna.....	57	8	19	30	2450	328	746	1376
system dwupaliwowy.....	5	2	2	1	426	295	85	46
inne.....	14	2	7	5	607	100	347	160
nie ustalono.....	10	9	-	1	372	352	-	20

Skarbu Państwa

RAZEM.....	1161	598	552	11	71327	44489	26130	708
według zastosowanego paliwa - energii:								
paliwa stałe.....	1101	552	545	4	67136	41079	25793	264
paliwa gazowe.....	14	13	1	-	1008	964	44	-
paliwa ciekłe.....	21	20	1	-	1664	1600	64	-
energia elektryczna.....	10	2	2	6	645	166	81	398
system dwupaliwowy.....	1	1	-	-	100	100	-	-
inne.....	6	2	3	1	260	66	148	46
nie ustalono.....	8	8	-	-	514	514	-	-

TABL. 23. MIESZKANIA ZAMIESZKANE OGRZEWANE INDYWIDUALNIE I POWIERZCHNIA TYCH MIESZKAŃ WEDŁUG ZASTOSOWANEGO PALIWA - ENERGII DO OGRZEWANIA ORAZ FORM WŁASNOŚCI (dok.)

B. MIESZKANIA ZAMIESZKANE STAŁE (dok.)

WYSZCZEGÓLNIENIE	Mieszkania				Powierzchnia użytkowa mieszkań w m ²			
	ogółem	ogrzewane			ogółem	ogrzewana		
		c.o. indywidualne	piece	w inny sposób		c.o. indywidualne	piece	w inny sposób

WIEŚ (dok.)

**MIESZKANIA STANOWIĄCE WŁASNOŚĆ (dok.):
zakładów pracy**

RAZEM.....	1122	551	556	15	66955	39311	26853	791
według zastosowanego paliwa - energii:								
paliwa stałe.....	1048	495	544	9	61546	34856	26225	465
paliwa gazowe.....	23	21	2	-	1551	1446	105	-
paliwa ciekłe.....	22	21	1	-	2271	2225	46	-
energia elektryczna.....	14	5	6	3	870	357	355	158
system dwupaliwowy.....	1	-	1	-	38	-	38	-
inne.....	5	-	2	3	252	-	84	168
nie ustalono.....	9	9	-	-	427	427	-	-

innych podmiotów

RAZEM.....	706	449	220	37	52029	39510	10876	1643
według zastosowanego paliwa - energii:								
paliwa stałe.....	611	374	205	32	43568	32343	9834	1391
paliwa gazowe.....	20	16	3	1	2347	2135	185	27
paliwa ciekłe.....	56	54	2	-	4698	4454	244	-
energia elektryczna.....	11	-	8	3	468	-	283	185
system dwupaliwowy.....	6	5	1	-	608	578	30	-
inne.....	2	-	1	1	340	-	300	40
nie ustalono.....	-	-	-	-	-	-	-	-

nieustalona

RAZEM.....	8308	8284	23	1	12438	11332	1001	105
według zastosowanego paliwa - energii:								
paliwa stałe.....	52	31	21	-	3823	2896	927	-
paliwa gazowe.....	7	7	-	-	424	424	-	-
paliwa ciekłe.....	1	1	-	-	300	300	-	-
energia elektryczna.....	1	-	-	1	105	-	-	105
system dwupaliwowy.....	1	1	-	-	280	280	-	-
inne.....	4	2	2	-	167	93	74	-
nie ustalono.....	8242	8242	-	-	7339	7339	-	-

TABL. 24. MIESZKANIA ZAMIESZKANE WEDŁUG STOPNIA WYPOSAŻENIA W INSTALACJE¹

Lp.	WYSZCZEGÓLNIENIE m - mieszkania p - powierzchnia użytkowa mieszkań w m ²	Ogółem ²	Mieszkania wodociąg, ustęp i ła			
			z c.o.		bez	
			z gazem	bez gazu	z gazem	
			OGÓ			
1	OGÓLEM.....	m	884633	373181	303544	27733
2		p	58781035	21640259	26184515	1554812
Mieszkania o liczbie izb:						
3	1.....	m	35439	6014	3102	3369
4		p	887464	162526	90950	95269
5	2.....	m	133717	45206	19285	9189
6		p	4921281	1580752	744694	371727
7	3.....	m	300229	164458	71771	9678
8		p	14956272	7505393	3843935	560806
9	4.....	m	231453	113709	85659	3818
10		p	16235821	6996951	6679008	315088
11	5.....	m	75800	23587	44167	971
12		p	7782739	2240670	4745330	104332
13	6.....	m	46721	10769	32692	392
14		p	6347733	1511919	4440475	54399
15	7.....	m	24069	4964	17815	155
16		p	3843073	830015	2822088	26074
17	8.....	m	12336	2618	9141	71
18		p	2188214	481438	1612201	12813
19	9.....	m	4123	790	3142	30
20		p	822579	162113	626541	6609
21	10 i więcej.....	m	3456	686	2549	31
22		p	792581	168482	577621	7695
23	nieustalonej.....	m	17290	380	14221	29
24		p	3278	-	1672	-

¹ W tablicy uwzględniono dane o wyposażeniu mieszkań zarówno w instalacje sieciowe, jak i lokalne, informacji o wyposażeniu w instalacje. ³ Z ustępem ale bez łazienki, z łazienką ale bez ustępu oraz bez obu tych instalacji.

ORAZ LICZBY IZB

wyposażone w					Mieszkania bez wodociągu		Lp.
z c.o.	wodociąg ³				ale z innymi instalacjami (z gazem, z c.o.)	i bez żadnych innych instalacji	
z c.o.	z c.o.		bez c.o.				
bez gazu	z gazem	bez gazu	z gazem	bez gazu			
LEM							
60164	2069	9600	11967	53822	3896	34850	1
3834097	89591	562517	438249	2617075	177425	1582554	2
3013	454	570	4281	8284	891	5295	3
81329	10594	13660	99958	191384	18837	118930	4
15339	742	2617	4984	19798	1236	14918	5
590944	25759	95609	182659	718878	44911	550031	6
20825	606	3365	2166	16012	1076	9844	7
1197991	31088	187856	113557	894187	57668	540965	8
13326	193	2174	434	7526	513	3872	9
1087815	14539	170616	32717	588533	38967	293373	10
4090	46	544	68	1490	114	612	11
414831	4149	53263	5969	139582	10510	53079	12
1882	13	201	22	468	39	153	13
231333	1538	23262	2191	52317	4202	15536	14
801	5	88	7	132	10	41	15
120148	860	12326	924	17157	1091	4555	16
382	3	22	3	55	1	14	17
62320	700	3084	274	8767	65	2379	18
111	1	8	-	20	5	3	19
19677	175	1181	-	2680	634	610	20
132	1	7	-	20	3	17	21
27709	189	1660	-	3590	540	3096	22
263	5	4	2	17	8	81	23
-	-	-	-	-	-	-	24

z wyjątkiem danych o instalacji gazowej, które dotyczą tylko instalacji sieciowej. 2 Z mieszkaniami o nieustalonej

TABL. 24. MIESZKANIA ZAMIESZKANE WEDŁUG STOPNIA WYPOSAŻENIA W INSTALACJE¹

Lp.	WYSZCZEGÓLNIENIE m - mieszkania p - powierzchnia użytkowa mieszkań w m ² l - ludność w mieszkaniach	Ogółem ²	Mieszkania			
			wodociąg, ustęp i ła			
			z c.o.		bez	
			z gazem	bez gazu	z gazem	
					OGÓ w tym mieszkania	
1	RAZEM.....	m	884298	372990	303448	27717
2		p	58760413	21627996	26178763	1553976
3		l	2509880	913254	1042647	68814
	Mieszkania o liczbie izb:					
4	1.....	m	35424	6009	3099	3365
5		p	887085	162406	90887	95148
6		l	63773	9601	6172	6398
7	2.....	m	133659	45173	19274	9184
8		p	4919108	1579608	744190	371532
9		l	284746	77879	44710	20589
10	3.....	m	300101	164369	71745	9675
11		p	14949410	7500864	3842360	560612
12		l	737218	363674	194840	25309
13	4.....	m	231382	113668	85639	3814
14		p	16230589	6993895	6677605	314762
15		l	720686	315587	297480	11092
16	5.....	m	75774	23571	44160	971
17		p	7779783	2238768	4744631	104332
18		l	272518	73323	169592	2935
19	6.....	m	46711	10765	32686	392
20		p	6346182	1511056	4439787	54399
21		l	183028	36790	133034	1273
22	7.....	m	24065	4963	17812	155
23		p	3842438	829840	2821628	26074
24		l	102509	17917	79030	559
25	8.....	m	12333	2617	9139	71
26		p	2187634	481218	1611841	12813
27		l	58076	10804	44552	307
28	9.....	m	4123	790	3142	30
29		p	822579	162113	626541	6609
30		l	20375	3252	16272	124
31	10 i więcej.....	m	3455	685	2549	31
32		p	792327	168228	577621	7695
33		l	18722	3281	14261	125
34	nieustalonej.....	m	17271	380	14203	29
35		p	3278	-	1672	-
36		l	48229	1146	42704	103

¹ W tablicy uwzględniono dane o wyposażeniu mieszkań zarówno w instalacje sieciowe, jak i lokalne, informacji o wyposażeniu w instalacje. ³ Z ustępem ale bez łazienki, z łazienką ale bez ustępu oraz bez obu tych instalacji.

ORAZ LICZBY IZB

wyposażone w					Mieszkania bez wodociągu		Lp.
z c.o.	wodociąg ³				ale z innymi instalacjami (z gazem, z c.o.)	i bez żadnych innych instalacji	
z c.o.	z c.o.		bez c.o.				
bez gazu	z gazem	bez gazu	z gazem	bez gazu			

LEM (dok.)
zamieszkałe stale

60154	2067	9600	11966	53811	3896	34844	1
3833359	89506	562517	438224	2616539	177425	1582347	2
182315	4770	29732	25242	142090	9954	84454	3
3013	454	570	4281	8282	891	5294	4
81329	10594	13660	99958	191327	18837	118912	5
5964	824	1173	7564	15027	1506	9238	6
15339	741	2617	4983	19794	1236	14915	7
590944	25714	95609	182634	718713	44911	549936	8
38179	1673	6714	10674	47028	2929	33534	9
20821	605	3365	2166	16009	1076	9842	10
1197724	31048	187856	113557	894024	57668	540871	11
60067	1519	10233	5492	45374	3136	26521	12
13322	193	2174	434	7524	513	3872	13
1087519	14539	170616	32717	588382	38967	293373	14
46837	537	7913	1198	25817	1704	11960	15
4088	46	544	68	1490	114	612	16
414656	4149	53263	5969	139582	10510	53079	17
15615	131	2260	195	5626	414	2125	18
1882	13	201	22	468	39	153	19
231333	1538	23262	2191	52317	4202	15536	20
7956	37	831	86	2054	156	578	21
801	5	88	7	132	10	41	22
120148	860	12326	924	17157	1091	4555	23
3570	14	415	18	630	43	175	24
382	3	22	3	55	1	14	25
62320	700	3084	274	8767	65	2379	26
1915	9	108	9	253	13	48	27
111	1	8	-	20	5	3	28
19677	175	1181	-	2680	634	610	29
519	6	39	-	100	25	9	30
132	1	7	-	20	3	17	31
27709	189	1660	-	3590	540	3096	32
753	1	39	-	129	14	87	33
263	5	4	2	17	8	81	34
-	-	-	-	-	-	-	35
940	19	7	6	52	14	179	36

z wyjątkiem danych o instalacji gazowej, które dotyczą tylko instalacji sieciowej. 2 Z mieszkaniami o nieustalonej

TABL. 24. MIESZKANIA ZAMIESZKANE WEDŁUG STOPNIA WYPOSAŻENIA W INSTALACJE¹

Lp.	WYSZCZEGÓLNIENIE m - mieszkania p - powierzchnia użytkowa mieszkań w m ²	Ogółem ²	Mieszkania			
			wodociąg, ustęp i ła			
			z c.o.		bez	
			z gazem	bez gazu	z gazem	
					MIA	
1	RAZEM.....	m	637129	363710	156016	26971
2		p	37035179	20617893	11137729	1494377
	Mieszkania o liczbie izb:					
3	1.....	m	32685	5985	2783	3358
4		p	810838	161532	80956	94998
5	2.....	m	104620	44909	14897	9094
6		p	3755245	1568221	558215	367899
7	3.....	m	244842	162739	49620	9441
8		p	11551602	7406473	2422351	546579
9	4.....	m	164069	111103	42536	3601
10		p	10467012	6773570	2895236	297352
11	5.....	m	42309	21847	17772	884
12		p	4103795	2032180	1803436	94815
13	6.....	m	22974	9321	12434	347
14		p	3129320	1298742	1679230	48121
15	7.....	m	10299	4168	5673	130
16		p	1662839	694699	899255	21954
17	8.....	m	5131	2238	2680	61
18		p	909001	410478	463936	10827
19	9.....	m	1561	660	811	25
20		p	315452	136524	162426	5217
21	10 i więcej.....	m	1377	559	722	26
22		p	326809	135474	171028	6615
23	nieustalonej.....	m	7262	181	6088	4
24		p	3266	-	1660	-

¹ W tablicy uwzględniono dane o wyposażeniu mieszkań zarówno w instalacje sieciowe, jak i lokalne, informacji o wyposażeniu w instalacje. ³ Z ustępem ale bez łazienki, z łazienką ale bez ustępu oraz bez obu tych instalacji.

ORAZ LICZBY IZB (cd.)

wyposażone w					Mieszkania bez wodociągu		Lp.
z c.o.	wodociąg ³						
z c.o.	z c.o.		bez c.o.		ale z innymi instalacjami (z gazem, z c.o.)	i bez żadnych innych instalacji	
bez gazu	z gazem	bez gazu	z gazem	bez gazu			
29190	1908	3786	11565	25781	2435	13770	1
1538810	80216	175208	415815	932025	92302	485429	2
2582	447	473	4269	7601	821	4221	3
69043	10413	11197	99650	172509	17090	89998	4
10234	703	1427	4847	11521	792	5879	5
383572	24396	49889	177528	392772	26954	193814	6
10579	541	1223	2035	5170	540	2671	7
558205	27363	60144	106338	253413	26521	129587	8
3633	162	472	340	1133	197	760	9
273005	12025	33822	25445	80358	13653	52032	10
1128	37	104	52	236	49	140	11
113887	3393	9581	4394	21057	4378	11319	12
591	9	55	14	71	17	50	13
73225	982	6067	1502	6941	1801	5265	14
229	3	18	5	24	8	12	15
33973	580	2733	684	2850	851	1142	16
115	3	4	3	5	-	6	17
17783	700	566	274	540	-	778	18
41	1	2	-	6	4	2	19
7525	175	299	-	680	514	410	20
41	1	4	-	6	3	7	21
8592	189	910	-	905	540	1084	22
17	1	4	-	8	4	22	23
-	-	-	-	-	-	-	24

z wyjątkiem danych o instalacji gazowej, które dotyczą tylko instalacji sieciowej. 2 Z mieszkaniami o nieustalonej

TABL. 24. MIESZKANIA ZAMIESZKANE WEDŁUG STOPNIA WYPOSAŻENIA W INSTALACJE¹

Lp.	WYSZCZEGÓLNIENIE m - mieszkania p - powierzchnia użytkowa mieszkań w m ² l - ludność w mieszkaniach	Ogółem ²	Mieszkania wodociąg, ustęp i ła			
			z c.o.		bez	
			z gazem	bez gazu	z gazem	
			MIA w tym mieszkania			
1	RAZEM.....	m	636837	363522	155944	26955
2		p	37017648	20606000	11133711	1493541
3		l	1605245	879580	452980	66300
Mieszkania o liczbie izb:						
4	1.....	m	32671	5980	2780	3354
5		p	810491	161412	80893	94877
6		l	57551	9540	5436	6376
7	2.....	m	104566	44876	14887	9089
8		p	3753229	1567077	557763	367704
9		l	208666	77090	32105	20342
10	3.....	m	244724	162651	49596	9438
11		p	11545499	7402094	2420946	546385
12		l	565435	358488	123074	24566
13	4.....	m	164005	111063	42519	3597
14		p	10462465	6770634	2894162	297026
15		l	465143	306649	128777	10382
16	5.....	m	42287	21832	17766	884
17		p	4101254	2030378	1802877	94815
18		l	134906	67096	59601	2615
19	6.....	m	22968	9317	12432	347
20		p	3128172	1297879	1678945	48121
21		l	80781	31259	45417	1094
22	7.....	m	10298	4167	5673	130
23		p	1662664	694524	899255	21954
24		l	38314	14682	22030	458
25	8.....	m	5129	2237	2679	61
26		p	908601	410258	463756	10827
27		l	21515	9024	11590	253
28	9.....	m	1561	660	811	25
29		p	315452	136524	162426	5217
30		l	6657	2639	3643	105
31	10 i więcej.....	m	1376	558	722	26
32		p	326555	135220	171028	6615
33		l	6744	2612	3647	103
34	nieustalonej.....	m	7252	181	6079	4
35		p	3266	-	1660	-
36		l	19533	501	17660	6

¹ W tablicy uwzględniono dane o wyposażeniu mieszkań zarówno w instalacje sieciowe, jak i lokalne, informacji o wyposażeniu w instalacje. ³ Z ustępem ale bez łazienki, z łazienką ale bez ustępu oraz bez obu tych instalacji.

ORAZ LICZBY IZB (cd.)

wyposażone w zienie					Mieszkania bez wodociągu		Lp.
wodociąg ³					ale z innymi instalacjami (z gazem, z c.o.)	i bez żadnych innych instalacji	
c.o.		bez c.o.					
bez gazu	z gazem	bez gazu	z gazem	bez gazu			
29189	1906	3786	11564	25774	2435	13767	1
1538750	80131	175208	415790	931676	92302	485344	2
75658	4234	9440	24081	55964	5257	28305	3
2582	447	473	4269	7600	821	4220	4
69043	10413	11197	99650	172484	17090	89980	5
4946	793	948	7518	13440	1347	6961	6
10234	702	1427	4846	11518	792	5878	7
383572	24351	49889	177503	392637	26954	193794	8
24103	1534	3403	10287	25298	1683	12194	9
10579	540	1223	2035	5169	540	2670	10
558205	27323	60144	106338	253375	26521	129540	11
28227	1317	3184	5141	12958	1452	6416	12
3632	162	472	340	1131	197	760	13
272945	12025	33822	25445	80207	13653	52032	14
10737	434	1313	934	3105	504	2020	15
1128	37	104	52	236	49	140	16
113887	3393	9581	4394	21057	4378	11319	17
3606	100	328	129	728	153	417	18
591	9	55	14	71	17	50	19
73225	982	6067	1502	6941	1801	5265	20
2185	24	157	49	234	45	170	21
229	3	18	5	24	8	12	22
33973	580	2733	684	2850	851	1142	23
830	12	57	14	84	32	36	24
115	3	4	3	5	-	6	25
17783	700	566	274	540	-	778	26
519	9	19	9	25	-	31	27
41	1	2	-	6	4	2	28
7525	175	299	-	680	514	410	29
195	6	4	-	23	18	3	30
41	1	4	-	6	3	7	31
8592	189	910	-	905	540	1084	32
246	1	20	-	49	14	29	33
17	1	4	-	8	4	22	34
-	-	-	-	-	-	-	35
64	4	7	-	20	9	28	36

z wyjątkiem danych o instalacji gazowej, które dotyczą tylko instalacji sieciowej. 2 Z mieszkaniami o nieustalonej

TABL. 24. MIESZKANIA ZAMIESZKANE WEDŁUG STOPNIA WYPOSAŻENIA W INSTALACJE¹

Lp.	WYSZCZEGÓLNIENIE m - mieszkania p - powierzchnia użytkowa mieszkań w m ²	Ogółem ²	Mieszkania			
			wodociąg, ustęp i ła			
			z c.o.		bez	
			z gazem	bez gazu	z gazem	
						WI
1	RAZEM.....	m	247504	9471	147528	762
2		p	21745856	1022366	15046786	60435
	Mieszkania o liczbie izb:					
3	1.....	m	2754	29	319	11
4		p	76626	994	9994	271
5	2.....	m	29097	297	4388	95
6		p	1166036	12531	186479	3828
7	3.....	m	55387	1719	22151	237
8		p	3404670	98920	1421584	14227
9	4.....	m	67384	2606	43123	217
10		p	5768809	223381	3783772	17736
11	5.....	m	33491	1740	26395	87
12		p	3678944	208490	2941894	9517
13	6.....	m	23747	1448	20258	45
14		p	3218413	213177	2761245	6278
15	7.....	m	13770	796	12142	25
16		p	2180234	135316	1922833	4120
17	8.....	m	7205	380	6461	10
18		p	1279213	70960	1148265	1986
19	9.....	m	2562	130	2331	5
20		p	507127	25589	464115	1392
21	10 i więcej.....	m	2079	127	1827	5
22		p	465772	33008	406593	1080
23	nieustalonej.....	m	10028	199	8133	25
24		p	12	-	12	-

¹ W tablicy uwzględniono dane o wyposażeniu mieszkań zarówno w instalacje sieciowe, jak i lokalne, informacji o wyposażeniu w instalacje. ³ Z ustępem ale bez łazienki, z łazienką ale bez ustępu oraz bez obu tych instalacji.

ORAZ LICZBY IZB (cd.)

wyposażone w					Mieszkania bez wodociągu		Lp.
z c.o.	wodociąg ³				ale z innymi instalacjami (z gazem, z c.o.)	i bez żadnych innych instalacji	
z c.o.	z c.o.		bez c.o.				
bez gazu	z gazem	bez gazu	z gazem	bez gazu			
30974	161	5814	402	28041	1461	21080	1
2295287	9375	387309	22434	1685050	85123	1097125	2
431	7	97	12	683	70	1074	3
12286	181	2463	308	18875	1747	28932	4
5105	39	1190	137	8277	444	9039	5
207372	1363	45720	5131	326106	17957	356217	6
10246	65	2142	131	10842	536	7173	7
639786	3725	127712	7219	640774	31147	411378	8
9693	31	1702	94	6393	316	3112	9
814810	2514	136794	7272	508175	25314	241341	10
2962	9	440	16	1254	65	472	11
300944	756	43682	1575	118525	6132	41760	12
1291	4	146	8	397	22	103	13
158108	556	17195	689	45376	2401	10271	14
572	2	70	2	108	2	29	15
86175	280	9593	240	14307	240	3413	16
267	-	18	-	50	1	8	17
44537	-	2518	-	8227	65	1601	18
70	-	6	-	14	1	1	19
12152	-	882	-	2000	120	200	20
91	-	3	-	14	-	10	21
19117	-	750	-	2685	-	2012	22
246	4	-	2	9	4	59	23
-	-	-	-	-	-	-	24

z wyjątkiem danych o instalacji gazowej, które dotyczą tylko instalacji sieciowej. 2 Z mieszkaniami o nieustalonej

TABL. 24. MIESZKANIA ZAMIESZKANE WEDŁUG STOPNIA WYPOSAŻENIA W INSTALACJE¹

Lp.	WYSZCZEGÓLNIENIE m - mieszkania p - powierzchnia użytkowa mieszkań w m ² l - ludność w mieszkaniach	Ogółem ²	Mieszkania wodociąg, ustęp i ła			
			z c.o.		bez	
			z gazem	bez gazu	z gazem	
			WI w tym mieszkania			
1	RAZEM.....	m	247461	9468	147504	762
2		p	21742765	1021996	15045052	60435
3		l	904635	33674	589667	2514
	Mieszkania o liczbie izb:					
4	1.....	m	2753	29	319	11
5		p	76594	994	9994	271
6		l	6222	61	736	22
7	2.....	m	29093	297	4387	95
8		p	1165879	12531	186427	3828
9		l	76080	789	12605	247
10	3.....	m	55377	1718	22149	237
11		p	3403911	98770	1421414	14227
12		l	171783	5186	71766	743
13	4.....	m	67377	2605	43120	217
14		p	5768124	223261	3783443	17736
15		l	255543	8938	168703	710
16	5.....	m	33487	1739	26394	87
17		p	3678529	208390	2941754	9517
18		l	137612	6227	109991	320
19	6.....	m	23743	1448	20254	45
20		p	3218010	213177	2760842	6278
21		l	102247	5531	87617	179
22	7.....	m	13767	796	12139	25
23		p	2179774	135316	1922373	4120
24		l	64195	3235	57000	101
25	8.....	m	7204	380	6460	10
26		p	1279033	70960	1148085	1986
27		l	36561	1780	32962	54
28	9.....	m	2562	130	2331	5
29		p	507127	25589	464115	1392
30		l	13718	613	12629	19
31	10 i więcej.....	m	2079	127	1827	5
32		p	465772	33008	406593	1080
33		l	11978	669	10614	22
34	nieustalonej.....	m	10019	199	8124	25
35		p	12	-	12	-
36		l	28696	645	25044	97

¹ W tablicy uwzględniono dane o wyposażeniu mieszkań zarówno w instalacje sieciowe, jak i lokalne, informacji o wyposażeniu w instalacje. ³ Z ustępem ale bez łazienki, z łazienką ale bez ustępu oraz bez obu tych instalacji.

ORAZ LICZBY IZB (dok.)

wyposażone w					Mieszkania bez wodociągu		Lp.
ziankę	wodociąg ³				ale z innymi instalacjami (z gazem, z c.o.)	i bez żadnych innych instalacji	
c.o.	z c.o.		bez c.o.				
bez gazu	z gazem	bez gazu	z gazem	bez gazu			

EŚ (dok.)

zamieszkane stale

30965	161	5814	402	28037	1461	21077	1
2294609	9375	387309	22434	1684863	85123	1097003	2
106657	536	20292	1161	86126	4697	56149	3
431	7	97	12	682	70	1074	4
12286	181	2463	308	18843	1747	28932	5
1018	31	225	46	1587	159	2277	6
5105	39	1190	137	8276	444	9037	7
207372	1363	45720	5131	326076	17957	356142	8
14076	139	3311	387	21730	1246	21340	9
10242	65	2142	131	10840	536	7172	10
639519	3725	127712	7219	640649	31147	411331	11
31840	202	7049	351	32416	1684	20105	12
9690	31	1702	94	6393	316	3112	13
814574	2514	136794	7272	508175	25314	241341	14
36100	103	6600	264	22712	1200	9940	15
2960	9	440	16	1254	65	472	16
300769	756	43682	1575	118525	6132	41760	17
12009	31	1932	66	4898	261	1708	18
1291	4	146	8	397	22	103	19
158108	556	17195	689	45376	2401	10271	20
5771	13	674	37	1820	111	408	21
572	2	70	2	108	2	29	22
86175	280	9593	240	14307	240	3413	23
2740	2	358	4	546	11	139	24
267	-	18	-	50	1	8	25
44537	-	2518	-	8227	65	1601	26
1396	-	89	-	228	13	17	27
70	-	6	-	14	1	1	28
12152	-	882	-	2000	120	200	29
324	-	35	-	77	7	6	30
91	-	3	-	14	-	10	31
19117	-	750	-	2685	-	2012	32
507	-	19	-	80	-	58	33
246	4	-	2	9	4	59	34
-	-	-	-	-	-	-	35
876	15	-	6	32	5	151	36

z wyjątkiem danych o instalacji gazowej, które dotyczą tylko instalacji sieciowej. 2 Z mieszkaniami o nieustalonej

TABL. 25. MIESZKANIA ZAMIESZKANE WEDŁUG STOPNIA WYPOSAŻENIA W INSTALACJE¹

Lp.	WYSZCZEGÓLNIENIE m - mieszkania p - powierzchnia użytkowa mieszkań w m ²	Ogółem ²	Mieszkania wodociąg, ustęp i ła			
			z c.o.		bez	
			z gazem	bez gazu	z gazem	
			OGÓ			
1	OGÓLEM.....	m	884633	373181	303544	27733
2		p	58781035	21640259	26184515	1554812
	Mieszkania w budynkach wybudowanych w latach:					
3	przed 1918.....	m	73725	8897	7049	16105
4		p	3427006	551171	425418	848264
5	1918 - 1944.....	m	84352	12958	16082	6032
6		p	4602121	896155	1148329	331162
7	1945 - 1970.....	m	244467	112478	71250	3455
8		p	14314234	5267792	5507873	182886
9	1971 - 1978.....	m	165286	98848	53439	568
10		p	10125861	4992952	4229515	41437
11	1979 - 1988.....	m	158152	84515	64806	453
12		p	11704067	5153249	5875225	37280
13	1989 - 2002.....	m	89038	40891	42926	490
14		p	8617563	3263471	4892708	57943
15	2003 - 2011.....	m	41912	10867	28347	359
16		p	4834267	1206335	3412656	35316
17	2003 - 2007.....	m	25923	6759	17472	238
18		p	3069795	797873	2131124	24470
19	2008 - 2011.....	m	15989	4108	10875	121
20		p	1764472	408462	1281532	10846
21	Będących w budowie.....	m	2555	433	1816	22
22		p	329845	60281	244121	2394
23	O nieustalonej informacji.....	m	25146	3294	17829	249
24		p	826071	248853	448670	18130

¹ W tablicy uwzględniono dane o wyposażeniu mieszkań zarówno w instalacje sieciowe, jak i lokalne, informacji o wyposażeniu w instalacje. ³ Z ustępem ale bez łazienki, z łazienką ale bez ustępu oraz bez obu tych instalacji.

ORAZ OKRESU BUDOWY BUDYNKU

wyposażone w					Mieszkania bez wodociągu		Lp.
ziankę	wodociąg ³				ale z innymi instalacjami (z gazem, z c.o.)	i bez żadnych innych instalacji	
c.o.	z c.o.		bez c.o.				
bez gazu	z gazem	bez gazu	z gazem	bez gazu			
LEM							
60164	2069	9600	11967	53822	3896	34850	1
3834097	89591	562517	438249	2617075	177425	1582554	2
10281	697	1137	8155	13509	1041	6571	3
491629	26262	47825	290760	472106	32251	231676	4
12375	824	2263	2907	15915	1323	13266	5
673496	32903	109785	103845	677591	57456	552474	6
19129	379	3970	625	17066	1409	14319	7
1218744	19343	242919	29100	981540	81037	764850	8
7275	75	1021	124	3698	24	117	9
530971	3881	68726	6065	240333	748	5242	10
5121	34	656	88	2237	27	138	11
422111	1928	46423	4341	151233	1223	5591	12
3191	30	383	24	913	10	45	13
283595	3229	33896	2126	66506	692	2047	14
1977	9	26	8	61	6	30	15
148822	519	2448	273	3291	446	1317	16
1238	5	13	-	28	2	14	17
96172	170	1383	-	1563	185	716	18
739	4	13	8	33	4	16	19
52650	349	1065	273	1728	261	601	20
213	1	20	2	32	6	1	21
18117	62	1937	55	1713	328	42	22
602	20	124	34	391	50	363	23
46612	1464	8558	1684	22762	3244	19315	24

z wyjątkiem danych o instalacji gazowej, które dotyczą tylko instalacji sieciowej. 2 Z mieszkaniami o nieustalonej

TABL. 25. MIESZKANIA ZAMIESZKANE WEDŁUG STOPNIA WYPOSAŻENIA W INSTALACJE¹

Lp.	WYSZCZEGÓLNIENIE m - mieszkania p - powierzchnia użytkowa mieszkań w m ² l - ludność w mieszkaniach	Ogółem ²	Mieszkania wodociąg, ustęp i ł			
			z c.o.		bez	
			z gazem	bez gazu	z gazem	
			OGÓ w tym mieszkania			
1	RAZEM.....	m	884298	372990	303448	27717
2		p	58760413	21627996	26178763	1553976
3		l	2509880	913254	1042647	68814
	Mieszkania w budynkach wybudowanych w latach:					
4	przed 1918.....	m	73696	8886	7042	16099
5		p	3425391	550434	425076	847969
6		l	173697	21679	19813	38769
7	1918 - 1944.....	m	84315	12936	16080	6027
8		p	4599870	894615	1148199	330860
9		l	216320	31594	49847	14931
10	1945 - 1970.....	m	244398	112431	71241	3452
11		p	14310768	5265692	5507131	182787
12		l	661196	240492	243045	8744
13	1971 - 1978.....	m	165225	98801	53428	567
14		p	10122817	4990770	4228814	41377
15		l	463102	233588	185738	1770
16	1979 - 1988.....	m	158130	84502	64799	453
17		p	11702310	5152178	5874663	37280
18		l	499156	229524	238729	1314
19	1989 - 2002.....	m	89009	40873	42917	490
20		p	8615305	3262223	4891867	57943
21		l	291456	117200	157401	1442
22	2003 - 2011.....	m	41846	10835	28315	358
23		p	4828387	1203029	3410342	35236
24		l	123407	29448	85467	1099
25	2003 - 2007.....	m	25887	6740	17456	238
26		p	3066124	795776	2129730	24470
27		l	80324	19177	55699	725
28	2008 - 2011.....	m	15959	4095	10859	120
29		p	1762263	407253	1280612	10766
30		l	43083	10271	29768	374
31	Będących w budowie.....	m	2553	432	1816	22
32		p	329699	60202	244121	2394
33		l	9090	1409	6779	62
34	O nieustalonej informacji.....	m	25126	3294	17810	249
35		p	825866	248853	448550	18130
36		l	72456	8320	55828	683

¹ W tablicy uwzględniono dane o wyposażeniu mieszkań zarówno w instalacje sieciowe, jak i lokalne, informacji o wyposażeniu w instalacje. ³ Z ustępem ale bez łazienki, z łazienką ale bez ustępu oraz bez obu tych instalacji.

ORAZ OKRESU BUDOWY BUDYNKU (cd.)

wyposażone w					Mieszkania bez wodociągu		Lp.
z c.o.	wodociąg ³			ale z innymi instalacjami (z gazem, z c.o.)	i bez żadnych innych instalacji		
z c.o.	z c.o.		bez c.o.				
bez gazu	z gazem	bez gazu	z gazem	bez gazu			
LEM (dok.)							
zamieszkałe stale							
60154	2067	9600	11966	53811	3896	34844	1
3833359	89506	562517	438224	2616539	177425	1582347	2
182315	4770	29732	25242	142090	9954	84454	3
10281	697	1137	8155	13506	1041	6569	4
491629	26262	47825	290760	471959	32251	231582	5
26232	1470	2774	16846	29575	2113	13864	6
12375	824	2263	2907	15910	1323	13264	7
673496	32903	109785	103845	677370	57456	552416	8
33501	1787	6160	6216	38248	3157	30025	9
19125	378	3970	624	17064	1409	14317	10
1218457	19303	242919	29075	981422	81037	764795	11
59065	1021	12837	1500	50444	4306	38818	12
7274	74	1021	124	3698	24	117	13
530915	3836	68726	6065	240333	748	5242	14
25208	198	3680	313	12001	51	288	15
5120	34	656	88	2236	27	138	16
422037	1928	46423	4341	151183	1223	5591	17
18690	143	2380	203	7534	100	320	18
3189	30	383	24	913	10	45	19
283426	3229	33896	2126	66506	692	2047	20
10549	70	1330	72	2893	19	127	21
1977	9	26	8	61	6	30	22
148822	519	2448	273	3291	446	1317	23
6525	26	99	11	171	17	76	24
1238	5	13	-	28	2	14	25
96172	170	1383	-	1563	185	716	26
4175	18	63	-	81	7	28	27
739	4	13	8	33	4	16	28
52650	349	1065	273	1728	261	601	29
2350	8	36	11	90	10	48	30
212	1	20	2	32	6	1	31
18050	62	1937	55	1713	328	42	32
630	1	62	5	107	12	1	33
601	20	124	34	391	50	363	34
46527	1464	8558	1684	22762	3244	19315	35
1915	54	410	76	1117	179	935	36

z wyjątkiem danych o instalacji gazowej, które dotyczą tylko instalacji sieciowej. 2 Z mieszkaniami o nieustalonej

TABL. 25. MIESZKANIA ZAMIESZKANE WEDŁUG STOPNIA WYPOSAŻENIA W INSTALACJE¹

Lp.	WYSZCZEGÓLNIENIE	Ogółem ²	Mieszkania						
			wodociąg, ustęp i łazienka						
			z c.o.		bez				
			z gazem	bez gazu	z gazem				
	m - mieszkania p - powierzchnia użytkowa mieszkań w m ²								
									MIA
1	RAZEM..... m	637129	363710	156016	26971				
2	p	37035179	20617893	11137729	1494377				
	Mieszkania w budynkach wybudowanych w latach:								
3	przed 1918..... m	67629	8840	5661	16084				
4	p	3065817	545058	313790	846706				
5	1918 - 1944..... m	60733	12596	10459	5899				
6	p	3180038	869022	701475	323165				
7	1945 - 1970..... m	159733	110465	31620	3212				
8	p	7944750	5098824	1967071	165661				
9	1971 - 1978..... m	127068	97248	27393	461				
10	p	6643095	4846404	1651865	33399				
11	1979 - 1988..... m	120530	82812	35986	364				
12	p	7581241	4967020	2503837	29745				
13	1989 - 2002..... m	63447	39191	22456	425				
14	p	5432485	3049249	2215318	50580				
15	2003 - 2011..... m	24648	9345	14246	281				
16	p	2579159	979743	1508287	27332				
17	2003 - 2007..... m	15184	5759	8781	189				
18	p	1682594	650955	971230	19843				
19	2008 - 2011..... m	9464	3586	5465	92				
20	p	896565	328788	537057	7489				
21	Będących w budowie..... m	924	289	545	17				
22	p	119947	37202	75336	1700				
23	O nieustalonej informacji..... m	12417	2924	7650	228				
24	p	488647	225371	200750	16089				

¹ W tablicy uwzględniono dane o wyposażeniu mieszkań zarówno w instalacje sieciowe, jak i lokalne, informacji o wyposażeniu w instalacje. ³ Z ustępem ale bez łazienki, z łazienką ale bez ustępu oraz bez obu tych instalacji.

ORAZ OKRESU BUDOWY BUDYNKU (cd.)

wyposażone w					Mieszkania bez wodociągu		Lp.
zienne	wodociąg ³				ale z innymi instalacjami (z gazem, z c.o.)	i bez żadnych innych instalacji	
c.o.	z c.o.		bez c.o.				
bez gazu	z gazem	bez gazu	z gazem	bez gazu			
STA							
29190	1908	3786	11565	25781	2435	13770	1
1538810	80216	175208	415815	932025	92302	485429	2
9207	694	916	8137	12044	956	4827	3
425904	26093	35305	289864	396185	28426	149626	4
8877	799	1460	2776	9882	991	6674	5
443772	31492	64112	97784	357747	39954	235830	6
7356	301	1004	452	2764	428	1917	7
384513	14753	50460	18614	126524	21246	87098	8
1128	51	159	83	427	19	58	9
73374	2631	7695	3610	19977	503	1812	10
748	21	104	61	292	10	89	11
53080	1217	5331	2586	12221	304	2596	12
958	19	90	19	175	5	28	13
87075	2247	8652	1651	10006	490	832	14
569	4	4	8	26	4	23	15
45009	382	458	273	1138	354	1055	16
355	1	1	-	3	2	12	17
29325	170	130	-	131	185	644	18
214	3	3	8	23	2	11	19
15684	212	328	273	1007	169	411	20
52	1	3	2	4	4	-	21
4586	62	180	55	162	148	-	22
295	18	46	27	167	18	154	23
21497	1339	3015	1378	8065	877	6580	24

z wyjątkiem danych o instalacji gazowej, które dotyczą tylko instalacji sieciowej. 2 Z mieszkaniami o niustalonej

TABL. 25. MIESZKANIA ZAMIESZKANE WEDŁUG STOPNIA WYPOSAŻENIA W INSTALACJE¹

Lp.	WYSZCZEGÓLNIENIE m - mieszkania p - powierzchnia użytkowa mieszkań w m ² l - ludność w mieszkaniach	Ogółem ²	Mieszkania wodociąg, ustęp i ła			
			z c.o.		bez	
			z gazem	bez gazu	z gazem	
			MIA w tym mieszkania			
1	RAZEM.....	m	636837	363522	155944	26955
2		p	37017648	20606000	11133711	1493541
3		l	1605245	879580	452980	66300
	Mieszkania w budynkach wybudowanych w latach:					
4	przed 1918.....	m	67602	8829	5655	16078
5		p	3064369	544321	313568	846411
6		l	156483	21507	15217	38719
7	1918 - 1944.....	m	60700	12574	10458	5894
8		p	3177941	867482	701397	322863
9		l	146068	30387	29957	14517
10	1945 - 1970.....	m	159673	110418	31615	3209
11		p	7942039	5096724	1966747	165562
12		l	364236	233573	87044	7939
13	1971 - 1978.....	m	127009	97201	27383	460
14		p	6640227	4844222	1651284	33339
15		l	310134	227609	75764	1381
16	1979 - 1988.....	m	120512	82799	35981	364
17		p	7579811	4965949	2503478	29745
18		l	338991	222767	111333	1010
19	1989 - 2002.....	m	63423	39174	22449	425
20		p	5430776	3048101	2214757	50580
21		l	187828	111169	71563	1235
22	2003 - 2011.....	m	24587	9315	14217	280
23		p	2573970	976707	1506394	27252
24		l	64951	24529	37484	839
25	2003 - 2007.....	m	15153	5742	8768	189
26		p	1679614	649128	970257	19843
27		l	43034	15897	25274	571
28	2008 - 2011.....	m	9434	3573	5449	91
29		p	894356	327579	536137	7409
30		l	21917	8632	12210	268
31	Będących w budowie.....	m	923	288	545	17
32		p	119868	37123	75336	1700
33		l	3026	903	1890	45
34	O nieustalonej informacji.....	m	12408	2924	7641	228
35		p	488647	225371	200750	16089
36		l	33528	7136	22728	615

¹ W tablicy uwzględniono dane o wyposażeniu mieszkań zarówno w instalacje sieciowe, jak i lokalne, informacji o wyposażeniu w instalacje. ³ Z ustępem ale bez łazienki, z łazienką ale bez ustępu oraz bez obu tych instalacji.

ORAZ OKRESU BUDOWY BUDYNKU (cd.)

wyposażone w					Mieszkania bez wodociągu		Lp.
z c.o.	wodociąg ³			ale z innymi instalacjami (z gazem, z c.o.)	i bez żadnych innych instalacji		
z c.o.	z c.o.		bez c.o.				
bez gazu	z gazem	bez gazu	z gazem	bez gazu			
STA (dok.)							
zamieszkałe stale							
29189	1906	3786	11564	25774	2435	13767	1
1538750	80131	175208	415790	931676	92302	485344	2
75658	4234	9440	24081	55964	5257	28305	3
9207	694	916	8137	12041	956	4826	4
425904	26093	35305	289864	396038	28426	149579	5
23143	1454	2101	16807	25624	1848	9545	6
8877	799	1460	2776	9879	991	6673	7
443772	31492	64112	97784	357588	39954	235812	8
22351	1711	3602	5827	21236	2183	13675	9
7355	300	1004	451	2763	428	1916	10
384453	14713	50460	18589	126481	21246	87078	11
18900	760	2692	1025	6477	1077	4326	12
1128	50	159	83	427	19	58	13
73374	2586	7695	3610	19977	503	1812	14
3336	120	448	172	1066	33	117	15
748	21	104	61	292	10	89	16
53080	1217	5331	2586	12221	304	2596	17
2383	91	258	122	723	25	177	18
958	19	90	19	175	5	28	19
87075	2247	8652	1651	10006	490	832	20
2834	40	216	52	441	10	87	21
569	4	4	8	26	4	23	22
45009	382	458	273	1138	354	1055	23
1703	8	7	11	40	12	44	24
355	1	1	-	3	2	12	25
29325	170	130	-	131	185	644	26
1087	3	1	-	3	7	16	27
214	3	3	8	23	2	11	28
15684	212	328	273	1007	169	411	29
616	5	6	11	37	5	28	30
52	1	3	2	4	4	-	31
4586	62	180	55	162	148	-	32
152	1	4	5	6	4	-	33
295	18	46	27	167	18	154	34
21497	1339	3015	1378	8065	877	6580	35
856	49	112	60	351	65	334	36

z wyjątkiem danych o instalacji gazowej, które dotyczą tylko instalacji sieciowej. 2 Z mieszkaniami o nieustalonej

TABL. 25. MIESZKANIA ZAMIESZKANE WEDŁUG STOPNIA WYPOSAŻENIA W INSTALACJE¹

Lp.	WYSZCZEGÓLNIENIE m - mieszkania p - powierzchnia użytkowa mieszkań w m ²	Ogółem ²	Mieszkania		
			wodociąg, ustęp i ła		
			z c.o.		bez
			z gazem	bez gazu	z gazem
					WI
1	RAZEM..... m	247504	9471	147528	762
2	p	21745856	1022366	15046786	60435
	Mieszkania w budynkach wybudowanych w latach:				
3	przed 1918..... m	6096	57	1388	21
4	p	361189	6113	111628	1558
5	1918 - 1944..... m	23619	362	5623	133
6	p	1422083	27133	446854	7997
7	1945 - 1970..... m	84734	2013	39630	243
8	p	6369484	168968	3540802	17225
9	1971 - 1978..... m	38218	1600	26046	107
10	p	3482766	146548	2577650	8038
11	1979 - 1988..... m	37622	1703	28820	89
12	p	4122826	186229	3371388	7535
13	1989 - 2002..... m	25591	1700	20470	65
14	p	3185078	214222	2677390	7363
15	2003 - 2011..... m	17264	1522	14101	78
16	p	2255108	226592	1904369	7984
17	2003 - 2007..... m	10739	1000	8691	49
18	p	1387201	146918	1159894	4627
19	2008 - 2011..... m	6525	522	5410	29
20	p	867907	79674	744475	3357
21	Będących w budowie..... m	1631	144	1271	5
22	p	209898	23079	168785	694
23	O nieustalonej informacji..... m	12729	370	10179	21
24	p	337424	23482	247920	2041

¹ W tablicy uwzględniono dane o wyposażeniu mieszkań zarówno w instalacje sieciowe, jak i lokalne, informacji o wyposażeniu w instalacje. ³ Z ustępem ale bez łazienki, z łazienką ale bez ustępu oraz bez obu tych instalacji.

ORAZ OKRESU BUDOWY BUDYNKU (cd.)

wyposażone w					Mieszkania bez wodociągu		Lp.
zienie	wodociąg ³				ale z innymi instalacjami (z gazem, z c.o.)	i bez żadnych innych instalacji	
c.o.	z c.o.		bez c.o.				
bez gazu	z gazem	bez gazu	z gazem	bez gazu			
30974	161	5814	402	28041	1461	21080	1
2295287	9375	387309	22434	1685050	85123	1097125	2
1074	3	221	18	1465	85	1744	3
65725	169	12520	896	75921	3825	82050	4
3498	25	803	131	6033	332	6592	5
229724	1411	45673	6061	319844	17502	316644	6
11773	78	2966	173	14302	981	12402	7
834231	4590	192459	10486	855016	59791	677752	8
6147	24	862	41	3271	5	59	9
457597	1250	61031	2455	220356	245	3430	10
4373	13	552	27	1945	17	49	11
369031	711	41092	1755	139012	919	2995	12
2233	11	293	5	738	5	17	13
196520	982	25244	475	56500	202	1215	14
1408	5	22	-	35	2	7	15
103813	137	1990	-	2153	92	262	16
883	4	12	-	25	-	2	17
66847	-	1253	-	1432	-	72	18
525	1	10	-	10	2	5	19
36966	137	737	-	721	92	190	20
161	-	17	-	28	2	1	21
13531	-	1757	-	1551	180	42	22
307	2	78	7	224	32	209	23
25115	125	5543	306	14697	2367	12735	24

z wyjątkiem danych o instalacji gazowej, które dotyczą tylko instalacji sieciowej. 2 Z mieszkaniami o nieustalonej

TABL. 25. MIESZKANIA ZAMIESZKANE WEDŁUG STOPNIA WYPOSAŻENIA W INSTALACJE¹

Lp.	WYSZCZEGÓLNIENIE m - mieszkania p - powierzchnia użytkowa mieszkań w m ² l - ludność w mieszkaniach	Ogółem ²	Mieszkania wodociąg, ustęp i ła			
			z c.o.		bez	
			z gazem	bez gazu	z gazem	
			WI w tym mieszkania			
1	RAZEM.....	m	247461	9468	147504	762
2		p	21742765	1021996	15045052	60435
3		l	904635	33674	589667	2514
	Mieszkania w budynkach wybudowanych w latach:					
4	przed 1918.....	m	6094	57	1387	21
5		p	361022	6113	111508	1558
6		l	17214	172	4596	50
7	1918 - 1944.....	m	23615	362	5622	133
8		p	1421929	27133	446802	7997
9		l	70252	1207	19890	414
10	1945 - 1970.....	m	84725	2013	39626	243
11		p	6368729	168968	3540384	17225
12		l	296960	6919	156001	805
13	1971 - 1978.....	m	38216	1600	26045	107
14		p	3482590	146548	2577530	8038
15		l	152968	5979	109974	389
16	1979 - 1988.....	m	37618	1703	28818	89
17		p	4122499	186229	3371185	7535
18		l	160165	6757	127396	304
19	1989 - 2002.....	m	25586	1699	20468	65
20		p	3184529	214122	2677110	7363
21		l	103628	6031	85838	207
22	2003 - 2011.....	m	17259	1520	14098	78
23		p	2254417	226322	1903948	7984
24		l	58456	4919	47983	260
25	2003 - 2007.....	m	10734	998	8688	49
26		p	1386510	146648	1159473	4627
27		l	37290	3280	30425	154
28	2008 - 2011.....	m	6525	522	5410	29
29		p	867907	79674	744475	3357
30		l	21166	1639	17558	106
31	Będących w budowie.....	m	1630	144	1271	5
32		p	209831	23079	168785	694
33		l	6064	506	4889	17
34	O nieustalonej informacji.....	m	12718	370	10169	21
35		p	337219	23482	247800	2041
36		l	38928	1184	33100	68

¹ W tablicy uwzględniono dane o wyposażeniu mieszkań zarówno w instalacje sieciowe, jak i lokalne, informacji o wyposażeniu w instalacje. ³ Z ustępem ale bez łazienki, z łazienką ale bez ustępu oraz bez obu tych instalacji.

ORAZ OKRESU BUDOWY BUDYNKU (dok.)

wyposażone w					Mieszkania bez wodociągu		Lp.
ziankę	wodociąg ³				ale z innymi instalacjami (z gazem, z c.o.)	i bez żadnych innych instalacji	
c.o.	z c.o.		bez c.o.				
bez gazu	z gazem	bez gazu	z gazem	bez gazu			
30965	161	5814	402	28037	1461	21077	1
2294609	9375	387309	22434	1684863	85123	1097003	2
106657	536	20292	1161	86126	4697	56149	3
1074	3	221	18	1465	85	1743	4
65725	169	12520	896	75921	3825	82003	5
3089	16	673	39	3951	265	4319	6
3498	25	803	131	6031	332	6591	7
229724	1411	45673	6061	319782	17502	316604	8
11150	76	2558	389	17012	974	16350	9
11770	78	2966	173	14301	981	12401	10
834004	4590	192459	10486	854941	59791	677717	11
40165	261	10145	475	43967	3229	34492	12
6146	24	862	41	3271	5	59	13
457541	1250	61031	2455	220356	245	3430	14
21872	78	3232	141	10935	18	171	15
4372	13	552	27	1944	17	49	16
368957	711	41092	1755	138962	919	2995	17
16307	52	2122	81	6811	75	143	18
2231	11	293	5	738	5	17	19
196351	982	25244	475	56500	202	1215	20
7715	30	1114	20	2452	9	40	21
1408	5	22	-	35	2	7	22
103813	137	1990	-	2153	92	262	23
4822	18	92	-	131	5	32	24
883	4	12	-	25	-	2	25
66847	-	1253	-	1432	-	72	26
3088	15	62	-	78	-	12	27
525	1	10	-	10	2	5	28
36966	137	737	-	721	92	190	29
1734	3	30	-	53	5	20	30
160	-	17	-	28	2	1	31
13464	-	1757	-	1551	180	42	32
478	-	58	-	101	8	1	33
306	2	78	7	224	32	209	34
25030	125	5543	306	14697	2367	12735	35
1059	5	298	16	766	114	601	36

z wyjątkiem danych o instalacji gazowej, które dotyczą tylko instalacji sieciowej. 2 Z mieszkaniami o nieustalonej

TABL. 26. MIESZKANIA ZAMIESZKANE WEDŁUG STOPNIA WYPOSAŻENIA W INSTALACJE¹

Lp.	WYSZCZEGÓLNIENIE m - mieszkania p - powierzchnia użytkowa mieszkań w m ²	Ogółem ²	Mieszkania			
			wodociąg, ustęp			
			z c.o.		bez	
			z gazem	bez gazu	z gazem	
						OGÓ
1	OGÓLEM.....	m	884633	373181	303544	27733
2		p	58781035	21640259	26184515	1554812
	Mieszkania stanowiące własność:					
3	Osób fizycznych.....	m	509698	149351	220174	12314
4		p	41716457	10723533	22656407	773845
	w budynkach stanowiących:					
5	własność tych osób.....	m	354228	48149	188171	5878
6		p	33572102	5529086	20725786	421628
	współwłasność.....					
7		m	155470	101202	32003	6436
8		p	8144355	5194447	1930621	352217
9	Spółdzielni mieszkaniowych.....	m	202109	160876	39644	488
10		p	9919282	7879416	1969958	23505
11	Gmin.....	m	116818	49363	13425	13509
12		p	5077352	2325824	631122	685297
	w budynkach stanowiących:					
13	własność gminy.....	m	34216	3923	4773	4081
14		p	1428013	214086	235318	206588
	współwłasność.....					
15		m	82602	45440	8652	9428
16		p	3649339	2111738	395804	478709
17	Skarbu Państwa.....	m	10946	2720	3575	535
18		p	504787	135439	190791	26573
	w budynkach stanowiących:					
19	własność Skarbu Państwa.....	m	4837	820	1223	315
20		p	232844	45098	75776	16376
	współwłasność.....					
21		m	6109	1900	2352	220
22		p	271943	90341	115015	10197
23	Zakładów pracy.....	m	8274	3072	3045	210
24		p	426804	155195	171113	10764
	w budynkach stanowiących:					
25	własność zakładów pracy.....	m	3237	578	1396	70
26		p	176588	31611	85593	3693
	współwłasność.....					
27		m	5037	2494	1649	140
28		p	250216	123584	85520	7071
29	Towarzystw budownictwa społecznego.....	m	8197	3346	3136	206
30		p	377158	159865	147167	8539
31	Pozostałych podmiotów.....	m	2919	794	856	429
32		p	175603	48026	67121	24176
33	Nieustaloną.....	m	25672	3659	19689	42
34		p	583592	212961	350836	2113

¹ W tablicy uwzględniono dane o wyposażeniu mieszkań zarówno w instalacje sieciowe jak i lokalne, z wyjątkiem danych w instalacje. ³ Z ustępem ale bez łazienki, z łazienką ale bez ustępu oraz bez obu tych instalacji.

ORAZ FORM WŁASNOŚCI

wyposażone w i łazienkę					Mieszkania bez wodociągu		Lp.
wodociąg ³					ale z innymi instalacjami (z gazem, z c.o.)	i bez żadnych innych instalacji	
c.o.		z c.o.		bez c.o.			
bez gazu	z gazem	bez gazu	z gazem	bez gazu			
60164	2069	9600	11967	53822	3896	34850	1
3834097	89591	562517	438249	2617075	177425	1582554	2
45629	1110	8045	3524	37982	2769	27585	3
3193962	55749	506632	143789	2093063	143798	1353690	4
39361	815	7413	1778	33831	2389	25402	5
2879975	43702	477132	81448	1941674	129828	1277888	6
6268	295	632	1746	4151	380	2183	7
313987	12047	29500	62341	151389	13970	75802	8
846	14	26	7	89	4	39	9
36687	388	908	187	3006	143	1637	10
10428	843	1197	7606	13233	1003	5935	11
448617	29882	41562	263933	431359	28849	181710	12
5344	387	729	2883	7408	543	3984	13
233299	14090	26429	101823	246339	17176	127064	14
5084	456	468	4723	5825	460	1951	15
215318	15792	15133	162110	185020	11673	54646	16
1072	62	150	533	1406	67	787	17
49351	1957	5519	18844	46512	2492	25935	18
649	43	81	352	736	46	548	19
31296	1300	3257	12871	25396	1707	18822	20
423	19	69	181	670	21	239	21
18055	657	2262	5973	21116	785	7113	22
988	22	138	64	466	31	215	23
48910	904	5830	2541	19897	1281	9666	24
561	22	74	57	267	26	170	25
28027	904	3179	2323	11479	1131	8035	26
427	-	64	7	199	5	45	27
20883	-	2651	218	8418	150	1631	28
825	3	23	27	431	10	187	29
37634	115	1009	876	15379	492	5955	30
287	12	19	203	203	11	95	31
14748	506	1003	7928	7436	320	3648	32
89	3	2	3	12	1	7	33
4188	90	54	151	423	50	313	34

o instalacji gazowej, które dotyczą tylko instalacji sieciowej. 2 Z mieszkaniami o nieustalonej informacji o wyposażeniu

TABL. 26. MIESZKANIA ZAMIESZKANE WEDŁUG STOPNIA WYPOSAŻENIA W INSTALACJE¹

Lp.	WYSZCZEGÓLNIENIE m - mieszkania p - powierzchnia użytkowa mieszkań w m ² l - ludność w mieszkaniach	Ogółem ²	Mieszkania			
			wodociąg, ustęp			
			z c.o.		bez	
			z gazem	bez gazu	z gazem	
					OGO w tym mieszkania	
1	RAZEM.....	m	884298	372990	303448	27717
2		p	58760413	21627996	26178763	1553976
3		l	2509880	913254	1042647	68814
	Mieszkania stanowiące własność:					
4	Osób fizycznych.....	m	509531	149268	220133	12302
5		p	41704003	10717081	22652719	773277
6		l	1612006	393942	823281	30250
	w budynkach stanowiących:					
7	własność tych osób.....	m	354133	48117	188137	5873
8		p	33563532	5525417	20722447	421363
9		l	1231069	154194	730470	15733
10	współwłasność.....	m	155398	101151	31996	6429
11		p	8140471	5191664	1930272	351914
12		l	380937	239748	92811	14517
13	Spółdzielni mieszkaniowych.....	m	202042	160828	39625	488
14		p	9915710	7876862	1968940	23505
15		l	465942	362236	100179	1078
16	Gmin.....	m	116791	49339	13425	13507
17		p	5076107	2324732	631122	685169
18		l	290030	123572	37719	34123
	w budynkach stanowiących:					
19	własność gminy.....	m	34214	3922	4773	4081
20		p	1427961	214059	235318	206588
21		l	86245	10173	13516	10770
22	współwłasność.....	m	82577	45417	8652	9426
23		p	3648146	2110673	395804	478581
24		l	203785	113399	24203	23353
25	Skarbu Państwa.....	m	10942	2718	3573	535
26		p	504603	135325	190721	26573
27		l	27579	6976	9628	1310
	w budynkach stanowiących:					
28	własność Skarbu Państwa.....	m	4837	820	1223	315
29		p	232844	45098	75776	16376
30		l	12547	2177	3602	763
31	współwłasność.....	m	6105	1898	2350	220
32		p	271759	90227	114945	10197
33		l	15032	4799	6026	547
34	Zakładów pracy.....	m	8259	3057	3045	210
35		p	426215	154606	171113	10764
36		l	22188	8145	8747	479
	w budynkach stanowiących:					
37	własność zakładów pracy.....	m	3236	577	1396	70
38		p	176546	31569	85593	3693
39		l	8932	1477	4233	180

¹ W tabelicy uwzględniono dane o wyposażeniu mieszkań zarówno w instalacje sieciowe jak i lokalne, z wyjątkiem danych w instalacje. ³ Z ustępem ale bez łazienki, z łazienką ale bez ustępu oraz bez obu tych instalacji.

ORAZ FORM WŁASNOŚCI (cd.)

wyposażone w i łazienkę					Mieszkania bez wodociągu		Lp.
wodociąg ³					ale z innymi instalacjami (z gazem, z c.o.)	i bez żadnych innych instalacji	
z c.o.		bez c.o.					
c.o.	z c.o.		bez c.o.				
bez gazu	z gazem	bez gazu	z gazem	bez gazu			
LEM (dok.)							
zamieszkałe stale							
60154	2067	9600	11966	53811	3896	34844	1
3833359	89506	562517	438224	2616539	177425	1582347	2
182315	4770	29732	25242	142090	9954	84454	3
45619	1108	8045	3524	37971	2769	27579	4
3193224	55664	506632	143789	2092527	143798	1353483	5
143577	2678	25951	7240	106282	7579	68411	6
39352	814	7413	1778	33823	2389	25397	7
2879304	43657	477132	81448	1941253	129828	1277728	8
128643	2085	24460	3978	97823	6807	64341	9
6267	294	632	1746	4148	380	2182	10
313920	12007	29500	62341	151274	13970	75755	11
14934	593	1491	3262	8459	772	4070	12
846	14	26	7	89	4	39	13
36687	388	908	187	3006	143	1637	14
1928	19	47	18	196	6	99	15
10428	843	1197	7605	13233	1003	5935	16
448617	29882	41562	263908	431359	28849	181710	17
28254	1851	2994	16196	29729	2061	12997	18
5344	387	729	2882	7408	543	3984	19
233299	14090	26429	101798	246339	17176	127064	20
14895	889	1935	6208	17191	1221	9115	21
5084	456	468	4723	5825	460	1951	22
215318	15792	15133	162110	185020	11673	54646	23
13359	962	1059	9988	12538	840	3882	24
1072	62	150	533	1406	67	787	25
49351	1957	5519	18844	46512	2492	25935	26
2943	122	322	1159	3176	162	1705	27
649	43	81	352	736	46	548	28
31296	1300	3257	12871	25396	1707	18822	29
1810	85	194	796	1724	105	1233	30
423	19	69	181	670	21	239	31
18055	657	2262	5973	21116	785	7113	32
1133	37	128	363	1452	57	472	33
988	22	138	64	466	31	215	34
48910	904	5830	2541	19897	1281	9666	35
2466	60	308	145	1115	94	585	36
561	22	74	57	267	26	170	37
28027	904	3179	2323	11479	1131	8035	38
1401	60	158	138	664	84	500	39

o instalacji gazowej, które dotyczą tylko instalacji sieciowej. 2 Z mieszkaniami o nieustalonej informacji o wyposażeniu

TABL. 26. MIESZKANIA ZAMIESZKANE WEDŁUG STOPNIA WYPOSAŻENIA W INSTALACJE¹

Lp.	WYSZCZEGÓLNIENIE m - mieszkania p - powierzchnia użytkowa mieszkań w m ² l - ludność w mieszkaniach	Ogółem ²	Mieszkania		
			wodociąg, ustęp		
			z c.o.		bez
			z gazem	bez gazu	z gazem
					OGO w tym mieszkania
	Mieszkania stanowiące własność (dok.):				
	Zakładów pracy (dok.)				
1	współwłasność..... m	5023	2480	1649	140
2	p	249669	123037	85520	7071
3	l	13256	6668	4514	299
4	Towarzystw budownictwa społecznego..... m	8195	3344	3136	206
5	p	377074	159781	147167	8539
6	l	21366	8714	8158	515
7	Pozostałych podmiotów..... m	2919	794	856	429
8	p	175603	48026	67121	24176
9	l	6377	1813	1854	960
10	Nieustaloną..... m	25619	3642	19655	40
11	p	581098	211583	349860	1973
12	l	64392	7856	53081	99
					MIA
13	RAZEM..... m	637129	363710	156016	26971
14	p	37035179	20617893	11137729	1494377
	Mieszkania stanowiące własność:				
15	Osób fizycznych..... m	282561	141072	86838	11598
16	p	20563436	9755932	7981102	715609
	w budynkach stanowiących:				
17	własność tych osób..... m	136012	40801	60493	5208
18	p	13096827	4637179	6529675	366343
19	współwłasność..... m	146549	100271	26345	6390
20	p	7466609	5118753	1451427	349266
21	Spółdzielni mieszkaniowych..... m	200904	160631	38826	488
22	p	9854671	7866630	1924487	23505
23	Gmin..... m	111877	48830	11198	13475
24	p	4840983	2299482	510280	683793
	w budynkach stanowiących:				
25	własność gminy..... m	31048	3832	3383	4058
26	p	1277861	208750	159831	205583
27	współwłasność..... m	80829	44998	7815	9417
28	p	3563122	2090732	350449	478210
29	Skarbu Państwa..... m	8772	2588	2159	526
30	p	381272	127934	104816	26020
	w budynkach stanowiących:				
31	własność Skarbu Państwa..... m	3643	758	453	313
32	p	157493	41072	23113	16096
33	współwłasność..... m	5129	1830	1706	213
34	p	223779	86862	81703	9924
35	Zakładów pracy..... m	6634	3048	2058	209
36	p	331196	153585	107582	10682

¹ W tablicy uwzględniono dane o wyposażeniu mieszkań zarówno w instalacje sieciowe jak i lokalne, z wyjątkiem danych w instalacje. ³ Z ustępem ale bez łazienki, z łazienką ale bez ustępu oraz bez obu tych instalacji.

ORAZ FORM WŁASNOŚCI (cd.)

wyposażone w i łazienkę					Mieszkania bez wodociągu		Lp.
wodociąg ³					ale z innymi instalacjami (z gazem, z c.o.)	i bez żadnych innych instalacji	
c.o.		z c.o.		bez c.o.			
bez gazu	z gazem	bez gazu	z gazem	bez gazu			

ŁEM (dok.)

zamieszkane stale (dok.)

427	-	64	7	199	5	45	1
20883	-	2651	218	8418	150	1631	2
1065	-	150	7	451	10	85	3
825	3	23	27	431	10	187	4
37634	115	1009	876	15379	492	5955	5
2223	8	62	69	1141	30	441	6
287	12	19	203	203	11	95	7
14748	506	1003	7928	7436	320	3648	8
637	27	46	403	404	20	199	9
89	3	2	3	12	1	7	10
4188	90	54	151	423	50	313	11
287	5	2	12	47	2	17	12

STA

29190	1908	3786	11565	25781	2435	13770	13
1538810	80216	175208	415815	932025	92302	485429	14
16120	953	2406	3182	10855	1367	7450	15
971082	46374	126757	123579	444897	61368	294069	16
10889	672	1960	1452	7308	1032	5629	17
715767	35090	106995	62133	323272	49365	235197	18
5231	281	446	1730	3547	335	1821	19
255315	11284	19762	61446	121625	12003	58872	20
736	14	25	7	73	3	26	21
31613	388	852	187	2286	128	1228	22
9630	839	1094	7553	12668	983	5361	23
411090	29882	37925	262098	409736	28008	160618	24
4771	383	644	2837	6959	524	3524	25
205592	14090	23463	100204	229172	16383	110030	26
4859	456	450	4716	5709	459	1837	27
205498	15792	14462	161894	180564	11625	50588	28
832	62	119	526	1263	50	629	29
36197	1957	3877	18455	40616	1592	19398	30
518	43	56	352	662	37	441	31
23098	1300	1933	12871	22250	1253	14230	32
314	19	63	174	601	13	188	33
13099	657	1944	5584	18366	339	5168	34
739	22	107	64	305	10	57	35
36342	904	4351	2541	12579	344	2071	36

o instalacji gazowej, które dotyczą tylko instalacji sieciowej. 2 Z mieszkaniami o nieustalonej informacji o wyposażeniu

TABL. 26. MIESZKANIA ZAMIESZKANE WEDŁUG STOPNIA WYPOSAŻENIA W INSTALACJE¹

Lp.	WYSZCZEGÓLNIENIE m - mieszkania p - powierzchnia użytkowa mieszkań w m ² l - ludność w mieszkaniach	Ogółem ²	Mieszkania		
			wodociąg, ustęp		
			z c.o.		bez
			z gazem	bez gazu	z gazem
					MIA
	Mieszkania stanowiące własność (dok.):				
	Zakładów pracy (dok.)				
	w budynkach stanowiących:				
1	własność zakładów pracy..... m	2134	554	755	69
2	p	108273	30001	41044	3611
3	współwłasność..... m	4500	2494	1303	140
4	p	222923	123584	66538	7071
5	Towarzystw budownictwa społecznego..... m	8197	3346	3136	206
6	p	377158	159865	147167	8539
7	Pozostałych podmiotów..... m	2395	776	479	429
8	p	132277	45489	33513	24176
9	Nieustaloną..... m	15789	3419	11322	40
10	p	554186	208976	328782	2053
					w tym mieszkania
11	RAZEM..... m	636837	363522	155944	26955
12	p	37017648	20606000	11133711	1493541
13	l	1605245	879580	452980	66300
	Mieszkania stanowiące własność:				
14	Osób fizycznych..... m	282427	140992	86811	11586
15	p	20554021	9749850	7979096	715041
16	l	765517	363838	275963	27868
	w budynkach stanowiących:				
17	własność tych osób..... m	135949	40772	60473	5203
18	p	13091229	4633880	6528018	366078
19	l	415380	127273	204104	13494
20	współwłasność..... m	146478	100220	26338	6383
21	p	7462792	5115970	1451078	348963
22	l	350137	236565	71859	14374
23	Spółdzielni mieszkaniowych..... m	200837	160583	38807	488
24	p	9851099	7864076	1923469	23505
25	l	462419	361537	97767	1078
26	Gmin..... m	111850	48806	11198	13473
27	p	4839738	2298390	510280	683665
28	l	275768	121958	31411	34025
	w budynkach stanowiących:				
29	własność gminy..... m	31046	3831	3383	4058
30	p	1277809	208723	159831	205583
31	l	77222	9897	9681	10699
32	współwłasność..... m	80804	44975	7815	9415
33	p	3561929	2089667	350449	478082
34	l	198546	112061	21730	23326

¹ W tablicy uwzględniono dane o wyposażeniu mieszkań zarówno w instalacje sieciowe jak i lokalne, z wyjątkiem danych w instalacje. ³ Z ustępem ale bez łazienki, z łazienką ale bez ustępu oraz bez obu tych instalacji.

ORAZ FORM WŁASNOŚCI (cd.)

wyposażone w i łazienkę					Mieszkania bez wodociągu		Lp.
wodociąg ³					bez wodociągu		
c.o.		z c.o.		bez c.o.		ale z innymi instalacjami (z gazem, z c.o.)	
bez gazu	z gazem	bez gazu	z gazem	bez gazu			
STA (cd.)							
412	22	50	57	161	6	39	1
20119	904	1952	2323	6363	224	1556	2
327	-	57	7	144	4	18	3
16223	-	2399	218	6216	120	515	4
825	3	23	27	431	10	187	5
37634	115	1009	876	15379	492	5955	6
235	12	11	203	177	11	56	7
11378	506	423	7928	6239	320	1979	8
73	3	1	3	9	1	4	9
3474	90	14	151	293	50	111	10
zamieszkane stale							
29189	1906	3786	11564	25774	2435	13767	11
1538750	80131	175208	415790	931676	92302	485344	12
75658	4234	9440	24081	55964	5257	28305	13
16119	951	2406	3182	10848	1367	7447	14
971022	46289	126757	123579	444548	61368	293984	15
41190	2157	6127	6270	22744	3088	14805	16
10888	671	1960	1452	7304	1032	5627	17
715707	35045	106995	62133	323038	49365	235159	18
29405	1605	5139	3053	16021	2422	11650	19
5231	280	446	1730	3544	335	1820	20
255315	11244	19762	61446	121510	12003	58825	21
11785	552	988	3217	6723	666	3155	22
736	14	25	7	73	3	26	23
31613	388	852	187	2286	128	1228	24
1612	19	44	18	157	4	53	25
9630	839	1094	7552	12668	983	5361	26
411090	29882	37925	262073	409736	28008	160618	27
25871	1836	2713	16032	28092	1982	11389	28
4771	383	644	2836	6959	524	3524	29
205592	14090	23463	100179	229172	16383	110030	30
13181	874	1697	6068	15918	1148	7797	31
4859	456	450	4716	5709	459	1837	32
205498	15792	14462	161894	180564	11625	50588	33
12690	962	1016	9964	12174	834	3592	34

o instalacji gazowej, które dotyczą tylko instalacji sieciowej. 2 Z mieszkaniami o nieustalonej informacji o wyposażeniu

TABL. 26. MIESZKANIA ZAMIESZKANE WEDŁUG STOPNIA WYPOSAŻENIA W INSTALACJE¹

Lp.	WYSZCZEGÓLNIENIE m - mieszkania p - powierzchnia użytkowa mieszkań w m ² l - ludność w mieszkaniach	Ogółem ²	Mieszkania			
			wodociąg, ustęp			
			z c.o.		bez	
			z gazem	bez gazu	z gazem	
						MIA w tym mieszkania
	Mieszkania stanowiące własność dok.):					
1	Skarbu Państwa..... m	8768	2586	2157	526	
2	p	381088	127820	104746	26020	
3	l	21331	6561	5559	1286	
	w budynkach stanowiących:					
4	własność Skarbu Państwa..... m	3643	758	453	313	
5	p	157493	41072	23113	16096	
6	l	8978	1986	1249	760	
7	współwłasność..... m	5125	1828	1704	213	
8	p	223595	86748	81633	9924	
9	l	12353	4575	4310	526	
10	Zakładów pracy..... m	6619	3033	2058	209	
11	p	330607	152996	107582	10682	
12	l	17325	8084	5658	472	
	w budynkach stanowiących:					
13	własność zakładów pracy..... m	2133	553	755	69	
14	p	108231	29959	41044	3611	
15	l	5601	1416	2193	173	
16	współwłasność..... m	4486	2480	1303	140	
17	p	222376	123037	66538	7071	
18	l	11724	6668	3465	299	
19	Towarzystw budownictwa społecznego..... m	8195	3344	3136	206	
20	p	377074	159781	147167	8539	
21	l	21366	8714	8158	515	
22	Pozostałych podmiotów..... m	2395	776	479	429	
23	p	132277	45489	33513	24176	
24	l	5297	1783	1081	960	
25	Nieustaloną..... m	15746	3402	11298	38	
26	p	551744	207598	327858	1913	
27	l	36222	7105	27383	96	
						WI
28	RAZEM..... m	247504	9471	147528	762	
29	p	21745856	1022366	15046786	60435	
	Mieszkania stanowiące własność:					
30	Osób fizycznych..... m	227137	8279	133336	716	
31	p	21153021	967601	14675305	58236	
	w budynkach stanowiących:					
32	własność tych osób..... m	218216	7348	127678	670	
33	p	20475275	891907	14196111	55285	
34	współwłasność..... m	8921	931	5658	46	
35	p	677746	75694	479194	2951	
36	Spółdzielni mieszkaniowych..... m	1205	245	818	-	
37	p	64611	12786	45471	-	
38	Gmin..... m	4941	533	2227	34	
39	p	236369	26342	120842	1504	

¹ W tablicy uwzględniono dane o wyposażeniu mieszkań zarówno w instalacje sieciowe jak i lokalne, z wyjątkiem danych w instalacje. ³ Z ustępem ale bez łazienki, z łazienką ale bez ustępu oraz bez obu tych instalacji.

ORAZ FORM WŁASNOŚCI (cd.)

wyposażone w					Mieszkania		Lp.
i łazienkę	wodociąg ²				bez wodociągu		
c.o.	z c.o.		bez c.o.		ale z innymi instalacjami (z gazem, z c.o.)	i bez żadnych innych instalacji	
bez gazu	z gazem	bez gazu	z gazem	bez gazu			
STA (dok.)							
zamieszkałe stale (dok.)							
832	62	119	526	1263	50	629	1
36197	1957	3877	18455	40616	1592	19398	2
2182	122	241	1132	2785	100	1332	3
518	43	56	352	662	37	441	4
23098	1300	1933	12871	22250	1253	14230	5
1379	85	121	796	1528	76	977	6
314	19	63	174	601	13	188	7
13099	657	1944	5584	18366	339	5168	8
803	37	120	336	1257	24	355	9
739	22	107	64	305	10	57	10
36342	904	4351	2541	12579	344	2071	11
1817	60	231	145	659	31	148	12
412	22	50	57	161	6	39	13
20119	904	1952	2323	6363	224	1556	14
1015	60	94	138	361	22	115	15
327	-	57	7	144	4	18	16
16223	-	2399	218	6216	120	515	17
802	-	137	7	298	9	33	18
825	3	23	27	431	10	187	19
37634	115	1009	876	15379	492	5955	20
2223	8	62	69	1141	30	441	21
235	12	11	203	177	11	56	22
11378	506	423	7928	6239	320	1979	23
517	27	21	403	350	20	127	24
73	3	1	3	9	1	4	25
3474	90	14	151	293	50	111	26
246	5	1	12	36	2	10	27
30974	161	5814	402	28041	1461	21080	28
2295287	9375	387309	22434	1685050	85123	1097125	29
29509	157	5639	342	27127	1402	20135	30
2222880	9375	379875	20210	1648166	82430	1059621	31
28472	143	5453	326	26523	1357	19773	32
2164208	8612	370137	19315	1618402	80463	1042691	33
1037	14	186	16	604	45	362	34
58672	763	9738	895	29764	1967	16930	35
110	-	1	-	16	1	13	36
5074	-	56	-	720	15	409	37
798	4	103	53	565	20	574	38
37527	-	3637	1835	21623	841	21092	39
ES							

o instalacji gazowej, które dotyczą tylko instalacji sieciowej. 2 Z mieszkaniami o nieustalonej informacji o wyposażeniu

TABL. 26. MIESZKANIA ZAMIESZKANE WEDŁUG STOPNIA WYPOSAŻENIA W INSTALACJE¹

Lp.	WYSZCZEGÓLNIENIE m - mieszkania p - powierzchnia użytkowa mieszkań w m ² l - ludność w mieszkaniach	Ogółem ²	Mieszkania			
			wodociąg, ustęp			
			z c.o.		bez	
			z gazem	bez gazu	z gazem	
						WI
	Mieszkania stanowiące własność (dok.):					
	Gmin (dok.)					
	w budynkach stanowiących:					
1	własność gminy..... m	3168	91	1390	23	
2	p	150152	5336	75487	1005	
3	współwłasność..... m	1773	442	837	11	
4	p	86217	21006	45355	499	
5	Skarbu Państwa..... m	2174	132	1416	9	
6	p	123515	7505	85975	553	
7	w budynkach stanowiących					
7	własność Skarbu Państwa..... m	1194	62	770	2	
8	p	75351	4026	52663	280	
9	współwłasność..... m	980	70	646	7	
10	p	48164	3479	33312	273	
11	Zakładów pracy..... m	1640	24	987	1	
12	p	95608	1610	63531	82	
	w budynkach stanowiących:					
13	własność zakładów pracy..... m	1103	24	641	1	
14	p	68315	1610	44549	82	
15	współwłasność..... m	537	-	346	-	
16	p	27293	-	18982	-	
17	Towarzystw budownictwa społecznego..... m	-	-	-	-	
18	p	-	-	-	-	
19	Pozostałych podmiotów..... m	524	18	377	-	
20	p	43326	2537	33608	-	
21	Nieustaloną..... m	9883	240	8367	2	
22	p	29406	3985	22054	60	
						w tym mieszkania
23	RAZEM..... m	247461	9468	147504	762	
24	p	21742765	1021996	15045052	60435	
25	l	904635	33674	589667	2514	
	Mieszkania stanowiące własność:					
26	Osób fizycznych..... m	227104	8276	133322	716	
27	p	21149982	967231	14673623	58236	
28	l	846489	30104	547318	2382	
	w budynkach stanowiących:					
29	własność tych osób..... m	218184	7345	127664	670	
30	p	20472303	891537	14194429	55285	
31	l	815689	26921	526366	2239	
32	współwłasność..... m	8920	931	5658	46	
33	p	677679	75694	479194	2951	
34	l	30800	3183	20952	143	

¹ W tabelicy uwzględniono dane o wyposażeniu mieszkań zarówno w instalacje sieciowe jak i lokalne, z wyjątkiem danych w instalacje. ³ Z ustępem ale bez łazienki, z łazienką ale bez ustępu oraz bez obu tych instalacji.

ORAZ FORM WŁASNOŚCI (cd.)

wyposażone w i łazienkę					Mieszkania bez wodociągu		Lp.
wodociąg ³					ale z innymi instalacjami (z gazem, z c.o.)	i bez żadnych innych instalacji	
c.o.		z c.o.					
bez gazu	z gazem	bez gazu	z gazem	bez gazu			

ES (cd.)

573	4	85	46	449	19	460	1
27707	-	2966	1619	17167	793	17034	2
225	-	18	7	116	1	114	3
9820	-	671	216	4456	48	4058	4
240	-	31	7	143	17	158	5
13154	-	1642	389	5896	900	6537	6
131	-	25	-	74	9	107	7
8198	-	1324	-	3146	454	4592	8
109	-	6	7	69	8	51	9
4956	-	318	389	2750	446	1945	10
249	-	31	-	161	21	158	11
12568	-	1479	-	7318	937	7595	12
149	-	24	-	106	20	131	13
7908	-	1227	-	5116	907	6479	14
100	-	7	-	55	1	27	15
4660	-	252	-	2202	30	1116	16
-	-	-	-	-	-	-	17
-	-	-	-	-	-	-	18
52	-	8	-	26	-	39	19
3370	-	580	-	1197	-	1669	20
16	-	1	-	3	-	3	21
714	-	40	-	130	-	202	22

zamieszkane stale

30965	161	5814	402	28037	1461	21077	23
2294609	9375	387309	22434	1684863	85123	1097003	24
106657	536	20292	1161	86126	4697	56149	25
29500	157	5639	342	27123	1402	20132	26
2222202	9375	379875	20210	1647979	82430	1059499	27
102387	521	19824	970	83538	4491	53606	28
28464	143	5453	326	26519	1357	19770	29
2163597	8612	370137	19315	1618215	80463	1042569	30
99238	480	19321	925	81802	4385	52691	31
1036	14	186	16	604	45	362	32
58605	763	9738	895	29764	1967	16930	33
3149	41	503	45	1736	106	915	34

o instalacji gazowej, które dotyczą tylko instalacji sieciowej. 2 Z mieszkaniami o nieustalonej informacji o wyposażeniu

TABL. 26. MIESZKANIA ZAMIESZKANE WEDŁUG STOPNIA WYPOSAŻENIA W INSTALACJE¹

Lp.	WYSZCZEGÓLNIENIE m - mieszkania p - powierzchnia użytkowa mieszkań w m ² l - ludność w mieszkaniach	Ogółem ²	Mieszkania			
			wodociąg, ustęp			
			z c.o.		bez	
			z gazem	bez gazu	z gazem	
						WI w tym mieszkania
	Mieszkania stanowiące własność dok.):					
1	Spółdzielni mieszkaniowych..... m	1205	245	818	-	
2	p	64611	12786	45471	-	
3	l	3523	699	2412	-	
4	Gmin..... m	4941	533	2227	34	
5	p	236369	26342	120842	1504	
6	l	14262	1614	6308	98	
	w budynkach stanowiących:					
7	własność gminy..... m	3168	91	1390	23	
8	p	150152	5336	75487	1005	
9	l	9023	276	3835	71	
10	współwłasność..... m	1773	442	837	11	
11	p	86217	21006	45355	499	
12	l	5239	1338	2473	27	
13	Skarbu Państwa..... m	2174	132	1416	9	
14	p	123515	7505	85975	553	
15	l	6248	415	4069	24	
	w budynkach stanowiących:					
16	własność Skarbu Państwa..... m	1194	62	770	2	
17	p	75351	4026	52663	280	
18	l	3569	191	2353	3	
19	współwłasność..... m	980	70	646	7	
20	p	48164	3479	33312	273	
21	l	2679	224	1716	21	
22	Zakładów pracy..... m	1640	24	987	1	
23	p	95608	1610	63531	82	
24	l	4863	61	3089	7	
	w budynkach stanowiących:					
25	własność zakładów pracy..... m	1103	24	641	1	
26	p	68315	1610	44549	82	
27	l	3331	61	2040	7	
28	współwłasność..... m	537	-	346	-	
29	p	27293	-	18982	-	
30	l	1532	-	1049	-	
31	Towarzystw budownictwa społecznego..... m	-	-	-	-	
32	p	-	-	-	-	
33	l	-	-	-	-	
34	Pozostałych podmiotów..... m	524	18	377	-	
35	p	43326	2537	33608	-	
36	l	1080	30	773	-	
37	Nieustaloną..... m	9873	240	8357	2	
38	p	29354	3985	22002	60	
39	l	28170	751	25698	3	

¹ W tabelicy uwzględniono dane o wyposażeniu mieszkań zarówno w instalacje sieciowe jak i lokalne, z wyjątkiem danych w instalacje. ³ Z ustępem ale bez łazienki, z łazienką ale bez ustępu oraz bez obu tych instalacji.

ORAZ FORM WŁASNOŚCI (dok.)

wyposażone w i łazienkę					Mieszkania bez wodociągu		Lp.
wodociąg ³					ale z innymi instalacjami (z gazem, z c.o.)	i bez żadnych innych instalacji	
c.o.		z c.o.		bez c.o.			
bez gazu	z gazem	bez gazu	z gazem	bez gazu			
110	-	1	-	16	1	13	1
5074	-	56	-	720	15	409	2
316	-	3	-	39	2	46	3
798	4	103	53	565	20	574	4
37527	-	3637	1835	21623	841	21092	5
2383	15	281	164	1637	79	1608	6
573	4	85	46	449	19	460	7
27707	-	2966	1619	17167	793	17034	8
1714	15	238	140	1273	73	1318	9
225	-	18	7	116	1	114	10
9820	-	671	216	4456	48	4058	11
669	-	43	24	364	6	290	12
240	-	31	7	143	17	158	13
13154	-	1642	389	5896	900	6537	14
761	-	81	27	391	62	373	15
131	-	25	-	74	9	107	16
8198	-	1324	-	3146	454	4592	17
431	-	73	-	196	29	256	18
109	-	6	7	69	8	51	19
4956	-	318	389	2750	446	1945	20
330	-	8	27	195	33	117	21
249	-	31	-	161	21	158	22
12568	-	1479	-	7318	937	7595	23
649	-	77	-	456	63	437	24
149	-	24	-	106	20	131	25
7908	-	1227	-	5116	907	6479	26
386	-	64	-	303	62	385	27
100	-	7	-	55	1	27	28
4660	-	252	-	2202	30	1116	29
263	-	13	-	153	1	52	30
-	-	-	-	-	-	-	31
-	-	-	-	-	-	-	32
-	-	-	-	-	-	-	33
52	-	8	-	26	-	39	34
3370	-	580	-	1197	-	1669	35
120	-	25	-	54	-	72	36
16	-	1	-	3	-	3	37
714	-	40	-	130	-	202	38
41	-	1	-	11	-	7	39

o instalacji gazowej, które dotyczą tylko instalacji sieciowej. 2 Z mieszkańami o nieustalonej informacji o wyposażeniu

TABL. 27. MIESZKANIA ZAMIESZKANE STAŁE WEDŁUG LICZBY OSÓB ORAZ LICZBY IZB

Lp.	WYSZCZEGÓLNIENIE	Miesz				
		ogółem	o liczbie			
			1	2	3	4
OGÓ						
1	MIESZKANIA.....	884298	241540	205008	170799	130085
2	IZBY.....	3129756	691841	680738	621904	515383
3	POKOJE.....	2212955	470113	479422	441787	366695
Mieszkania o liczbie izb:						
4	1.....	35424	20540	7525	3866	2032
5	2.....	133659	63051	31044	18467	11164
6	3.....	300101	94609	84677	59370	35456
7	4.....	231382	40284	54716	53894	41702
8	5.....	75774	9613	13418	16039	16338
9	6.....	46711	4565	6398	9224	11170
10	7.....	24065	1924	2642	4144	5464
11	8.....	12333	797	1044	1772	2356
12	9.....	4123	275	323	516	745
13	10 i więcej.....	3455	225	268	377	491
14	nieustalonej.....	17271	5657	2953	3130	3167
Mieszkania o liczbie pokoi:						
15	0 ^b	357	170	48	49	55
16	1.....	140917	73134	31274	17096	9951
17	2.....	325145	102075	90701	63588	38344
18	3.....	235363	41134	55538	54625	42334
19	4.....	75914	9447	13258	15671	15881
20	5 i więcej.....	72376	5656	8496	12744	15975
21	nieustalonej.....	34226	9924	5693	7026	7545
MIA						
22	MIESZKANIA.....	636837	193431	165683	131659	88246
23	IZBY.....	2123660	542754	538755	464732	333818
24	POKOJE.....	1506773	373076	381677	333075	240113
Mieszkania o liczbie izb:						
25	1.....	32671	19119	7047	3568	1798
26	2.....	104566	51216	25241	14639	8234
27	3.....	244724	79710	73231	50440	27617
28	4.....	164005	30287	43335	42464	30158
29	5.....	42287	6250	9071	10236	9380
30	6.....	22968	2681	3964	5296	5550

a Bez pokoi wykorzystywanych wyłącznie do prowadzenia działalności gospodarczej. b Tylko z izbą kuchenną.

I LICZBY POKOI^a

kategoria						Ludność w mieszkaniach	Lp.
osób							
5	6	7	8	9	10 i więcej		

LEM

65748	37373	17673	7913	3859	4300	2509880	1
282321	173329	84667	38547	19106	21920	x	2
205783	127801	62667	28593	14029	16065	x	3
852	346	140	67	25	31	63773	4
5159	2400	1186	572	280	336	284746	5
14162	6401	2845	1258	597	726	737218	6
20491	11162	4973	2113	1029	1018	720686	7
9506	5845	2664	1227	561	563	272518	8
6881	4448	2177	898	475	475	183028	9
3977	3015	1554	684	303	358	102509	10
2251	1911	1082	557	263	300	58076	11
703	674	431	204	110	142	20375	12
526	557	365	226	156	264	18722	13
1240	614	256	107	60	87	48229	14
19	9	3	1	1	2	840	15
4802	2343	1157	567	272	321	283729	16
16107	7683	3482	1516	741	908	808270	17
20917	11400	5108	2218	1046	1043	733396	18
9834	6262	2945	1289	678	649	277697	19
11648	8731	4613	2183	1050	1280	309367	20
2421	945	365	139	71	97	96581	21

STA

33866	14107	5291	2294	1106	1154	1605245	22
136570	61513	23691	10631	5330	5866	x	23
99839	45383	17586	7860	3892	4272	x	24
709	269	95	36	15	15	57551	25
3162	1186	462	211	93	122	208666	26
8732	2998	1107	453	223	213	565435	27
10956	4284	1447	583	270	221	465143	28
4254	1825	682	325	125	139	134906	29
2878	1499	617	224	139	120	80781	30

TABL. 27. MIESZKANIA ZAMIESZKANE STAŁE WEDŁUG LICZBY OSÓB ORAZ LICZBY IZB

Lp.	WYSZCZEGÓLNIENIE	Mie				
		ogółem	o liczbie			
			1	2	3	4
						MIA
	Mieszkania o liczbie izb (dok.):					
1	7	10298	1050	1566	2221	2534
2	8	5129	445	589	956	1096
3	9	1561	138	192	279	314
4	10 i więcej.....	1376	131	144	189	233
5	nieustalonej.....	7252	2404	1303	1371	1332
	Mieszkania o liczbie pokoi:					
6	0 ^b	239	134	34	28	32
7	1.....	110789	60502	25373	13211	6997
8	2.....	263848	86446	78524	53995	29707
9	3.....	168891	31532	44476	43444	30941
10	4.....	43938	6583	9236	10370	9428
11	5 i więcej.....	33157	3389	5254	7240	7760
12	nieustalonej.....	15975	4845	2786	3371	3381
						WI
13	MIESZKANIA.....	247461	48109	39325	39140	41839
14	IZBY.....	1006096	149087	141983	157172	181565
15	POKOJE.....	706182	97037	97745	108712	126582
	Mieszkania o liczbie izb:					
16	1.....	2753	1421	478	298	234
17	2.....	29093	11835	5803	3828	2930
18	3.....	55377	14899	11446	8930	7839
19	4.....	67377	9997	11381	11430	11544
20	5.....	33487	3363	4347	5803	6958
21	6.....	23743	1884	2434	3928	5620
22	7	13767	874	1076	1923	2930
23	8	7204	352	455	816	1260
24	9	2562	137	131	237	431
25	10 i więcej.....	2079	94	124	188	258
26	nieustalonej.....	10019	3253	1650	1759	1835
	Mieszkania o liczbie pokoi:					
27	0 ^b	118	36	14	21	23
28	1.....	30128	12632	5901	3885	2954
29	2.....	61297	15629	12177	9593	8637
30	3.....	66472	9602	11062	11181	11393
31	4.....	31976	2864	4022	5301	6453
32	5 i więcej.....	39219	2267	3242	5504	8215
33	nieustalonej.....	18251	5079	2907	3655	4164

a Bez pokoi wykorzystywanych wyłącznie do prowadzenia działalności gospodarczej. b Tylko z izbą kuchenną.

I LICZBY POKOI^a (dok.)

szkania						Ludność w mieszkaniach	Lp.
osób							
5	6	7	8	9	10 i więcej		

STA (dok.)

1428	867	336	159	62	75	38314	1
839	627	267	148	78	84	21515	2
249	185	93	47	26	38	6657	3
187	172	103	71	54	92	6744	4
472	195	82	37	21	35	19533	5
5	2	1	1	-	2	486	6
2772	1135	418	191	79	111	206028	7
9640	3302	1242	492	253	247	610055	8
11372	4446	1517	637	282	244	479076	9
4589	2143	857	379	184	169	142272	10
4480	2735	1138	539	281	341	124113	11
1008	344	118	55	27	40	43215	12

EŚ

31882	23266	12382	5619	2753	3146	904635	13
145751	111816	60976	27916	13776	16054	x	14
105944	82418	45081	20733	10137	11793	x	15
143	77	45	31	10	16	6222	16
1997	1214	724	361	187	214	76080	17
5430	3403	1738	805	374	513	171783	18
9535	6878	3526	1530	759	797	255543	19
5252	4020	1982	902	436	424	137612	20
4003	2949	1560	674	336	355	102247	21
2549	2148	1218	525	241	283	64195	22
1412	1284	815	409	185	216	36561	23
454	489	338	157	84	104	13718	24
339	385	262	155	102	172	11978	25
768	419	174	70	39	52	28696	26
14	7	2	-	1	-	354	27
2030	1208	739	376	193	210	77701	28
6467	4381	2240	1024	488	661	198215	29
9545	6954	3591	1581	764	799	254320	30
5245	4119	2088	910	494	480	135425	31
7168	5996	3475	1644	769	939	185254	32
1413	601	247	84	44	57	53366	33

TABL. 28. MIESZKANIA ZAMIESZKANE STAŁE WEDŁUG LICZBY OSÓB ORAZ POWIERZCHNI

Lp.	WYSZCZEGÓLNIENIE	Miesz				
		ogółem	o liczbie			
			1	2	3	4
OGÓ						
1	MIESZKANIA.....	884298	241540	205008	170799	130085
	POWIERZCHNIA UŻYTKOWA					
2	MIESZKAŃ w m².....	58476853	12170129	11963892	11507348	10076131
	Mieszkania o powierzchni					
	użytkowej w m²:					
3	poniżej 30.....	58135	34231	12057	6023	3148
4	30 - 39.....	136624	59161	37519	21434	11389
5	40 - 49.....	173278	53262	51456	35591	20457
6	50 - 59.....	129959	32195	35370	29829	19396
7	60 - 79.....	143044	27560	31398	32801	26808
8	80 - 99.....	71274	12650	12897	13048	12326
9	100 - 119.....	61821	7570	9714	11559	12193
10	120 - 199.....	70902	7183	9181	13349	16453
11	200 i więcej.....	21693	1973	2407	3980	4720
12	nieustalonej.....	17568	5755	3009	3185	3195
MIA						
13	MIESZKANIA.....	636837	193431	165683	131659	88246
	POWIERZCHNIA UŻYTKOWA					
14	MIESZKAŃ w m².....	36826952	9117335	8970492	8092228	6068345
	Mieszkania o powierzchni					
	użytkowej w m²:					
15	poniżej 30.....	50581	30654	10655	5136	2515
16	30 - 39.....	122841	53866	34649	19454	9861
17	40 - 49.....	152772	46303	47216	32540	17914
18	50 - 59.....	108388	26212	30961	26389	16434
19	60 - 79.....	100779	18805	23513	25865	20128
20	80 - 99.....	28587	6206	5973	6114	5087
21	100 - 119.....	26031	3925	4915	5670	5394
22	120 - 199.....	29952	3855	4989	6827	7251
23	200 i więcej.....	9523	1153	1479	2267	2316
24	nieustalonej.....	7383	2452	1333	1397	1346
WI						
25	MIESZKANIA.....	247461	48109	39325	39140	41839
	POWIERZCHNIA UŻYTKOWA					
26	MIESZKAŃ w m².....	21649901	3052794	2993400	3415120	4007786
	Mieszkania o powierzchni					
	użytkowej w m²:					
27	poniżej 30.....	7554	3577	1402	887	633
28	30 - 39.....	13783	5295	2870	1980	1528
29	40 - 49.....	20506	6959	4240	3051	2543
30	50 - 59.....	21571	5983	4409	3440	2962
31	60 - 79.....	42265	8755	7885	6936	6680
32	80 - 99.....	42687	6444	6924	6934	7239
33	100 - 119.....	35790	3645	4799	5889	6799
34	120 - 199.....	40950	3328	4192	6522	9202
35	200 i więcej.....	12170	820	928	1713	2404
36	nieustalonej.....	10185	3303	1676	1788	1849

a Bez powierzchni wykorzystywanej wyłącznie do prowadzenia działalności gospodarczej.

UŻYTKOWEJ^a

kategoria						Ludność w miesz- kaniach	Przeciętna liczba osób w 1 miesz- kaniu	Lp.
osób								
5	6	7	8	9	10 i więcej			
ŁEM								
65748	37373	17673	7913	3859	4300	2509880	2,84	1
5724632	3606434	1783109	804309	396524	444345	x	x	2
1425	665	296	135	73	82	104912	1,80	3
4193	1629	677	303	145	174	285331	2,09	4
7373	2892	1182	539	234	292	417220	2,41	5
7517	3157	1354	583	279	279	346369	2,67	6
12623	6470	2851	1275	595	663	441388	3,09	7
8923	5978	2852	1235	660	705	251397	3,53	8
8814	6170	3057	1387	656	701	237860	3,85	9
10383	7207	3728	1686	817	915	284326	4,01	10
3233	2575	1408	657	340	400	91993	4,24	11
1264	630	268	113	60	89	49084	2,79	12
STA								
33866	14107	5291	2294	1106	1154	1605245	2,52	13
2542452	1167040	452827	200721	104784	110728	x	x	14
961	403	143	53	26	35	86723	1,71	15
3261	1074	382	156	69	69	249046	2,03	16
5727	1940	646	257	114	115	359281	2,35	17
5423	1831	663	260	111	104	280028	2,58	18
7510	3057	1070	445	197	189	294752	2,92	19
2721	1385	560	262	141	138	87594	3,06	20
3117	1654	709	331	148	168	88680	3,41	21
3558	1906	776	382	200	208	105143	3,51	22
1108	658	260	111	79	92	34149	3,59	23
480	199	82	37	21	36	19849	2,69	24
EŚ								
31882	23266	12382	5619	2753	3146	904635	3,66	25
3182180	2439394	1330282	603588	291740	333617	x	x	26
464	262	153	82	47	47	18189	2,41	27
932	555	295	147	76	105	36285	2,63	28
1646	952	536	282	120	177	57939	2,83	29
2094	1326	691	323	168	175	66341	3,08	30
5113	3413	1781	830	398	474	146636	3,47	31
6202	4593	2292	973	519	567	163803	3,84	32
5697	4516	2348	1056	508	533	149180	4,17	33
6825	5301	2952	1304	617	707	179183	4,38	34
2125	1917	1148	546	261	308	57844	4,75	35
784	431	186	76	39	53	29235	2,87	36

TABL. 29. MIESZKANIA ZAMIESZKANE STAŁE WEDŁUG LICZBY POKOJÓW I RODZAJU POMIESZCZENIA KUCHENNEGO

WYSZCZEGÓLNIENIE	Ogółem	Mieszkania o liczbie pokoi					nieustalonej	
		0	1	2	3	4		5 i więcej
OGÓŁEM..... m	884298	357	140917	325145	235363	75914	72376	34226
1	2509880	840	283729	808270	733396	277697	309367	96581
Z izby kuchenną..... m	758506	345	103453	290677	223598	71408	69025	-
1	2209291	793	215352	727161	702649	265037	298299	-
Z pomieszczeniem kuchennym nie stanowiącym izby..... m	37280	5	13801	18795	3616	706	357	-
1	85287	12	25599	44495	11002	2658	1521	-
Z częścią kuchenną w pokoju wielofunkcyjnym..... m	29538	7	15865	6512	2989	2000	2165	-
1	67455	35	28876	16000	8600	6327	7617	-
Pozostałe mieszkania ² m	58974	-	7798	9161	5160	1800	829	34226
1	147847	-	13902	20614	11145	3675	1930	96581
OGÓŁEM								

1 Bez pokoi wykorzystywanych wyłącznie do prowadzenia działalności gospodarczej. 2 Łącznie z mieszkaniami o nieustalonej informacji.

TABL. 29. MIESZKANIA ZAMIESZKANE STAŁE WEDŁUG LICZBY POKOJÓW I RODZAJU POMIESZCZENIA KUCHENNEGO (dok.)

WYSZCZEGÓLNIENIE	Ogółem	Mieszkania o liczbie pokoi					nieustalonej	
		0	1	2	3	4		5 i więcej
MIASTA								
m - mieszkania								
I - ludność w mieszkaniach								
RAZEM.....	m	239	110789	263848	168891	43938	33157	15975
Z izbą kuchenną.....	I	486	206028	610055	479076	142272	124113	43215
Z pomieszczeniem kuchennym nie stanowiącym izby.....	m	232	76561	232228	158954	40519	30812	-
Z częścią kuchenną w pokoju wielofunkcyjnym.....	I	459	145192	537549	454655	133634	116989	-
Pozostałe mieszkania ²	m	4	13101	17623	2871	386	174	-
	I	8	23937	40772	8075	1279	664	-
	m	3	13820	5427	2264	1365	1490	-
	I	19	24093	12712	6177	4073	4914	-
	m	-	7307	8570	4802	1668	681	15975
	I	-	12806	19022	10169	3286	1546	43215
WIEŚ								
RAZEM.....	m	118	30128	61297	66472	31976	39219	18251
Z izbą kuchenną.....	I	354	77701	198215	254320	135425	185254	53366
Z pomieszczeniem kuchennym nie stanowiącym izby.....	m	113	26892	58449	64644	30889	38213	-
Z częścią kuchenną w pokoju wielofunkcyjnym.....	I	334	70160	189612	247994	131403	181310	-
Pozostałe mieszkania ²	m	1	700	1172	745	320	183	-
	I	4	1662	3723	2927	1379	857	-
	m	4	2045	1085	725	635	675	-
	I	16	4783	3288	2423	2254	2703	-
	m	-	491	591	358	132	148	18251
	I	-	1096	1592	976	389	384	53366

I Bez pokoi wykorzystywanych wyłącznie do prowadzenia działalności gospodarczej. 2 Łącznie z mieszkaniami o nieustalonej informacji.

TABL. 30. MIESZKANIA ZAMIESZKANE STAŁE WEDŁUG LICZBY OSÓB NA 1 IZBĘ ORAZ LICZBY IZB

WYSZCZEGÓLNIENIE	Mieszkania								Przeciętna liczba osób na 1 izbę ²		
	ogółem	o liczbie osób na 1 izbę								o nieustalonej liczbie izb	
		poniżej 0,50	0,50-0,99	1,00	1,01-1,49	1,50-1,99	2,00-2,99	3,00 i więcej			
m - mieszkania											
I - ludność w mieszkaniach											
OGÓŁEM.....	m	884298	183303	339259	169671	69694	51825	39210	13983	17353	1
	I	2509880	224248	843680	520629	338698	254533	197094	82619	48379	x
Mieszkania o liczbie izb:											
1.....	m	35902	-	-	20785	-	-	7597	7520	-	1,80
	I	64796	-	-	20785	-	-	15194	28817	-	x
2.....	m	134237	-	63231	31169	-	18579	16450	4808	-	1,07
	I	286307	-	63231	62338	-	55737	71005	33996	-	x
3.....	m	301087	94652	84950	59671	35690	14232	10565	1327	-	0,82
	I	740449	94652	169900	179013	142760	71160	68783	14181	-	x
4.....	m	231350	40128	108534	41771	20571	16169	3881	296	-	0,78
	I	721367	40128	270926	167084	102855	101988	33774	4612	-	x
5.....	m	75779	22885	32452	9547	8547	1790	534	24	-	0,72
	I	273004	36248	113743	47735	53966	14880	5822	610	-	x
OGÓŁEM											

I Bez izb wykorzystywanych wyłącznie do prowadzenia działalności gospodarczej. 2 Bez mieszkań o nieustalonej liczbie izb.

TABL. 30. MIESZKANIA ZAMIESZKANE STAŁE WEDŁUG LICZBY OSÓB NA 1 IZBĘ ORAZ LICZBY IZB¹ (cd.)

WYSZCZEGÓLNIENIE m - mieszkania l - ludność w mieszkaniach	Mieszkania										Przeciętna liczba osób na 1 izbę ²	
	ogółem	o liczbie osób na 1 izbę										o nieustalonej liczbie izb
		poniżej 0,50	0,50-0,99	1,00	1,01-1,49	1,50-1,99	2,00-2,99	3,00 i więcej				
6.....	46095	10726	26922	4444	3053	793	151	6	-	-	0,66	x
7.....	181166	16986	105449	26664	22270	7562	1988	247	-	-	0,61	x
8.....	23468	8375	12203	1553	1144	174	18	1	-	-	0,59	x
9.....	100608	18941	58706	10871	9780	2018	269	23	-	-	0,56	x
10 i więcej.....	11952	3418	7420	554	482	68	10	-	-	-	0,51	x
nieustalonej.....	56727	7731	38889	4432	4636	864	175	-	-	-	0,56	x
ogółem	3904	1702	1952	106	132	9	2	1	-	-	0,51	x
10 i więcej.....	19545	4985	11858	954	1441	136	38	133	-	-	0,51	x
nieustalonej.....	3171	1417	1595	71	75	11	2	-	-	-	0,51	x
ogółem	17532	4577	10978	753	990	188	46	-	-	-	0,51	x
ogółem	17353	-	-	-	-	-	-	-	17353	-	0,51	x
ogółem	48379	-	-	-	-	-	-	-	48379	-	0,51	x
OGÓŁEM (dok.)												

1 Bez izb wykorzystywanych wyłącznie do prowadzenia działalności gospodarczej. 2 Bez mieszkań o nieustalonej liczbie izb.

TABL. 30. MIESZKANIA ZAMIESZKANE STAŁE WEDŁUG LICZBY OSÓB NA 1 IZBĘ ORAZ LICZBY IZB (cd.)

WYSZCZEGÓLNIENIE	Mieszkania								Przeciętna liczba osób na 1 izbę ²	
	ogółem	o liczbie osób na 1 izbę								o nieustalonej liczbie izb
		poniżej 0,50	0,50-0,99	1,00	1,01-1,49	1,50-1,99	2,00-2,99	3,00 i więcej		
m - mieszkania										
l - ludność w mieszkaniach										
RAZEM.....	636837	139464	252084	131815	42602	29991	24368	9182	7331	0,75
	1	163251	574248	377066	192240	130673	103692	44402	19673	x
Mieszkania o liczbie izb:										
1.....	33014	-	-	19314	-	-	7102	6598	-	1,76
	1	58213	-	19314	-	-	14204	24695	-	x
2.....	105008	-	51363	25345	-	14728	11485	2087	-	1,00
	1	209763	51363	50690	-	44184	49131	14395	-	x
3.....	245439	79722	73451	50680	27792	8771	4586	437	-	0,77
	1	567697	146902	152040	111168	43855	29541	4469	-	x
4.....	163842	30149	85692	30172	11000	5749	1026	54	-	0,71
	1	465167	30149	120688	55000	35936	8871	732	-	x
5.....	42287	15203	19682	4284	2525	454	134	5	-	0,64
	1	135282	68462	21420	15843	3756	1474	93	-	x

MIASTA

1 Bez izb wykorzystywanych wyłącznie do prowadzenia działalności gospodarczej. 2 Bez mieszkań o nieustalonej liczbie izb.

TABL. 30. MIESZKANIA ZAMIESZKANE STAŁE WEDŁUG LICZBY OSÓB NA 1 IZBĘ ORAZ LICZBY IZB¹ (cd.)

WYSZCZEGÓLNIENIE m - mieszkania l - ludność w mieszkaniach	Mieszkania										Przeciętna liczba osób na 1 izbę ²	
	o liczbie osób na 1 izbę											
	ogółem	poniżej 0,50	0,50-0,99	1,00	1,01-1,49	1,50-1,99	2,00-2,99	3,00 i więcej	o nieustalonej liczbie izb			
MIASTA (dok.)												
Mieszkania o liczbie izb (dok.):												
6..... m	22525	6462	13469	1495	841	226	31	1	-	-	0,59	x
1	79547	10313	51568	8970	6119	2150	409	18	-	-		
7..... m	9903	4600	4679	337	250	35	2	-	-	-	0,54	x
1	37098	10353	21821	2359	2136	400	29	-	-	-		
8..... m	4864	1848	2711	143	139	21	2	-	-	-	0,53	x
1	20587	4147	13666	1144	1331	266	33	-	-	-		
9..... m	1430	825	544	24	36	1	-	-	-	-	0,48	x
1	6169	2326	3212	216	398	17	-	-	-	-		
10 i więcej..... m	1194	655	493	21	19	6	-	-	-	-	0,46	x
1	6049	2007	3463	225	245	109	-	-	-	-		
nieustalonej..... m	7331	-	-	-	-	-	-	-	7331	-		x
1	19673	-	-	-	-	-	-	-	19673	-		x

1 Bez izb wykorzystywanych wyłącznie do prowadzenia działalności gospodarczej. 2 Bez mieszkań o nieustalonej liczbie izb.

TABL. 30. MIESZKANIA ZAMIESZKANE STAŁE WEDŁUG LICZBY OSÓB NA 1 IZBĘ ORAZ LICZBY IZB (cd.)

WYSZCZEGÓLNIENIE m - mieszkania l - ludność w mieszkaniach	Mieszkania								Przeciętna liczba osób na 1 izbę ²		
	o liczbie osób na 1 izbę										
	ogółem	pomijając 0,50	0,50-0,99	1,00	1,01-1,49	1,50-1,99	2,00-2,99	3,00 i więcej		o nieustalonej liczbie izb	
RAZEM.....	m	247461	43839	87175	37856	27092	21834	14842	4801	10022	1
	l	904635	60997	269432	143563	146458	123860	93402	38217	28706	x
WIEŚ											
Mieszkania o liczbie izb:											
1.....	m	2888	-	-	1471	-	-	495	922	-	2,28
	l	6583	-	-	1471	-	-	990	4122	-	x
2.....	m	29229	-	11868	5824	-	3851	4965	2721	-	1,31
	l	76544	-	11868	11648	-	11553	21874	19601	-	x
3.....	m	55648	14930	11499	8991	7898	5461	5979	890	-	1,03
	l	172752	14930	22998	26973	31592	27305	39242	9712	-	x
4.....	m	67508	9979	22842	11599	9571	10420	2855	242	-	0,95
	l	256200	9979	57135	46396	47855	66052	24903	3880	-	x
5.....	m	33492	7682	12770	5263	6022	1336	400	19	-	0,82
	l	137722	12014	45281	26315	38123	11124	4348	517	-	x

1 Bez izb wykorzystywanych wyłącznie do prowadzenia działalności gospodarczej. 2 Bez mieszkań o nieustalonej liczbie izb.

TABL. 30. MIESZKANIA ZAMIESZKANE STAŁE WEDŁUG LICZBY OSÓB NA 1 IZBĘ ORAZ LICZBY IZB¹ (dok.)

WYSZCZEGÓLNIENIE	Mieszkania								Przeciętna liczba osób na 1 izbę ²	
	ogółem	o liczbie osób na 1 izbę								o nieustalonej liczbie izb
		poniżej 0,50	0,50-0,99	1,00	1,01-1,49	1,50-1,99	2,00-2,99	3,00 i więcej		
m - mieszkania										
l - ludność w mieszkaniach										
WIEŚ (dok.)										
Mieszkania o liczbie izb (dok.):										
6.....	m	23570	4264	13453	2949	2212	567	120	5	0,72
	l	101619	6673	53881	17694	16151	5412	1579	229	x
7.....	m	13565	3775	7524	1216	894	139	16	1	0,67
	l	63510	8588	36885	8512	7644	1618	240	23	x
8.....	m	7088	1570	4709	411	343	47	8	-	0,64
	l	36140	3584	25223	3288	3305	598	142	-	x
9.....	m	2474	877	1408	82	96	8	2	1	0,60
	l	13376	2659	8646	738	1043	119	38	133	x
10 i więcej.....	m	1977	762	1102	50	56	5	2	-	0,54
	l	11483	2570	7515	528	745	79	46	-	x
nieustalonej.....	m	10022	-	-	-	-	-	-	-	x
	l	28706	-	-	-	-	-	-	-	x

1 Bez izb wykorzystywanych wyłącznie do prowadzenia działalności gospodarczej. 2 Bez mieszkań o nieustalonej liczbie izb.

TABL. 31. MIESZKANIA ZAMIESZKANE STAŁE WEDŁUG LICZBY OSÓB NA 1 IZBĘ¹ ORAZ OKRESU BUDOWY BUDYNKU

WYSZCZEGÓLNIENIE	Mieszkania								Przeciętna liczba osób na 1 izbę ²	
	ogółem	o liczbie osób na 1 izbę								o nieustalonej liczbie izb
		poniżej 0,50	0,50-0,99	1,00	1,01-1,49	1,50-1,99	2,00-2,99	3,00 i więcej		
OGÓŁEM.....	884298	183303	339259	169671	69694	51825	39210	13983	17353	0,79
I	2509880	224248	843680	520629	338698	254533	197094	82619	48379	x
Mieszkania w budynkach wybudowanych w latach:										
przed 1918.....	m 73696	8622	19657	21675	3640	6480	8920	4579	123	1,01
I	173697	9147	30615	40909	15593	23658	32510	21017	248	x
1918 - 1944.....	m 84315	15191	26010	19237	5381	6964	7837	3467	228	0,90
I	216320	17043	48226	44122	24346	28625	34420	19001	537	x
1945 - 1970.....	m 244398	55164	88571	46772	20529	17367	12079	3548	368	0,82
I	661196	60633	189253	137543	97359	84541	65980	24782	1105	x
1971 - 1978.....	m 165225	39618	70800	28043	13724	8094	3918	903	125	0,75
I	463102	45797	173976	97802	67922	45419	24803	6950	433	x
1979 - 1988.....	m 158130	29518	70270	30911	15542	7720	3402	723	44	0,78
I	499156	38888	195596	114001	78943	44341	22098	5181	108	x

OGÓŁEM

¹ Bez izb wykorzystywanych wyłącznie do prowadzenia działalności gospodarczej, ² Bez mieszkań o nieustalonej liczbie izb.

TABL. 31. MIESZKANIA ZAMIESZKANE STAŁE WEDŁUG LICZBY OSÓB NA 1 IZBĘ¹ ORAZ OKRESU BUDOWY BUDYNKU (cd.)

WYSZCZEGÓLNIENIE	Mieszkania									Przeciętna liczba osób na 1 izbę ²	
	ogółem	o liczbie osób na 1 izbę									o nieustalonej liczbie izb
		poniżej 0,50	0,50-0,99	1,00	1,01-1,49	1,50-1,99	2,00-2,99	3,00 i więcej			
m - mieszkania											
l - ludność w mieszkaniach											
OGÓLEM (dok.)											
Mieszkania w budynkach											
wybudowanych w latach (dok.):											
1989 - 2002.....	m	89009	18870	40296	16534	7823	3366	1657	391	72	0,73
	l	291456	28490	128595	63105	39415	18989	9935	2778	149	x
2003 - 2011.....	m	41846	13495	18877	4734	2160	1204	906	226	244	0,62
	l	123407	20165	62908	17012	10557	5725	4644	1838	558	x
2003 - 2007.....	m	25887	7494	12209	3024	1440	808	624	151	137	0,63
	l	80324	11917	41838	11116	7069	3845	3153	1045	341	x
2008 - 2011.....	m	15959	6001	6668	1710	720	396	282	75	107	0,59
	l	43083	8248	21070	5896	3488	1880	1491	793	217	x
Będących w budowie.....	m	2553	563	1261	337	198	112	70	12	-	0,69
	l	9090	971	4570	1400	1021	644	396	88	-	x
Nie ustalono.....	m	25126	2262	3517	1428	697	518	421	134	16149	0,74
	l	72456	3114	9941	4735	3542	2591	2308	984	45241	x

1 Bez izb wykorzystywanych wyłącznie do prowadzenia działalności gospodarczej. 2 Bez mieszkań o nieustalonej liczbie izb.

TABL. 31. MIESZKANIA ZAMIESZKANE STAŁE WEDŁUG LICZBY OSÓB NA 1 IZBĘ¹ ORAZ OKRESU BUDOWY BUDYNKU (cd.)

WYSZCZEGÓLNIENIE	Mieszkania							Przeciętna liczba osób na 1 izbę ²		
	ogółem	o liczbie osób na 1 izbę							o nieustalonej liczbie izb	
		poniżej 0,50	0,50-0,99	1,00	1,01-1,49	1,50-1,99	2,00-2,99			3,00 i więcej
m - mieszkania	636837	139464	252084	131815	42602	29991	24368	9182	7331	0,75
I - ludność w mieszkaniach	1605245	163251	574248	377066	192240	130673	103692	44402	19673	x
MIASTA										
Mieszkania w budynkach wybudowanych w latach:										
przed 1918.....	m 67602	7457	17735	20500	3197	5946	8359	4304	104	1,02
	I 156483	7834	27203	37917	13529	21338	29552	18916	194	x
1918 - 1944.....	m 60700	10710	18514	15131	3535	4712	5515	2457	126	0,88
	I 146068	12068	33985	32685	15476	18009	21827	11728	290	x
1945 - 1970.....	m 159673	39795	61577	32587	10330	8194	5612	1458	120	0,74
	I 364236	42650	120392	88112	45119	34283	25612	7833	235	x
1971 - 1978.....	m 127009	33559	57617	21763	8315	3737	1664	325	29	0,69
	I 310134	37486	132354	72008	38011	18882	9189	2116	88	x
1979 - 1988.....	m 120512	23421	55445	24856	10403	4430	1639	297	21	0,74
	I 338991	28715	140089	86792	48559	23593	9467	1740	36	x

¹ Bez izb wykorzystywanych wyłącznie do prowadzenia działalności gospodarczej. ² Bez mieszkań o nieustalonej liczbie izb.

TABL. 31. MIESZKANIA ZAMIESZKANE STAŁE WEDŁUG LICZBY OSÓB NA 1 IZBĘ¹ ORAZ OKRESU BUDOWY BUDYNKU (cd.)

WYSZCZEGÓLNIENIE	Mieszkania							Przeciętna liczba osób na 1 izbę ²			
	ogółem	o liczbie osób na 1 izbę							o nieustalonej liczbie izb		
		poniżej 0,50	0,50-0,99	1,00	1,01-1,49	1,50-1,99	2,00-2,99			3,00 i więcej	
Mieszkania w budynkach wybudowanych w latach (dok.):											
1989 - 2002.....	m	63423	14019	28414	12795	5186	1971	819	172	47	0,71
	I	187828	19873	82064	46009	24116	10251	4386	1045	84	x
2003 - 2011.....	m	24587	8680	10010	3161	1218	696	505	93	224	0,60
	I	64951	12125	30652	10391	5444	2918	2372	551	498	x
2003 - 2007.....	m	15153	4779	6538	1981	819	479	375	61	121	0,62
	I	43034	7254	20974	6691	3707	2013	1729	375	291	x
2008 - 2011.....	m	9434	3901	3472	1180	399	217	130	32	103	0,56
	I	21917	4871	9678	3700	1737	905	643	176	207	x
Będących w budowie.....	m	923	238	464	113	65	27	14	2	-	0,64
	I	3026	391	1614	445	328	161	79	8	-	x
Nie ustalono.....	m	12408	1585	2308	909	353	278	241	74	6660	0,69
	I	33528	2109	5895	2707	1658	1238	1208	465	18248	x

MIASTA (dok.)

1 Bez izb wykorzystywanych wyłącznie do prowadzenia działalności gospodarczej. 2 Bez mieszkań o nieustalonej liczbie izb.

TABL. 31. MIESZKANIA ZAMIESZKANE STAŁE WEDŁUG LICZBY OSÓB NA 1 IZBĘ¹ ORAZ OKRESU BUDOWY BUDYNKU (cd.)

WYSZCZEGÓLNIENIE	Mieszkania								Przeciętna liczba osób na 1 izbę ²	
	ogółem	o liczbie osób na 1 izbę								o nieustalonej liczbie izb
		poniżej 0,50	0,50-0,99	1,00	1,01-1,49	1,50-1,99	2,00-2,99	3,00 i więcej		
RAZEM	247461	43839	87175	37856	27092	21834	14842	4801	10022	0,87
m - mieszkania	904635	60997	269432	143563	146458	123860	93402	38217	28706	x
I - ludność w mieszkaniach										
WIEŚ										
Mieszkania w budynkach wybudowanych w latach:										
przed 1918.....	6094	1165	1922	1175	443	534	561	275	19	0,95
I	17214	1313	3412	2992	2064	2320	2958	2101	54	x
1918 - 1944.....	23615	4481	7496	4106	1846	2252	2322	1010	102	0,96
I	70252	4975	14241	11437	8870	10616	12593	7273	247	x
1945 - 1970.....	84725	15369	26994	14185	10199	9173	6467	2090	248	0,95
I	296960	17983	68861	49431	52240	50258	40368	16949	870	x
1971 - 1978.....	38216	6059	13183	6280	5409	4357	2254	578	96	0,92
I	152968	8311	41622	25794	29911	26537	15614	4834	345	x
1979 - 1988.....	37618	6097	14825	6055	5139	3290	1763	426	23	0,86
I	160165	10173	55507	27209	30384	20748	12631	3441	72	x

¹ Bez izb wykorzystywanych wyłącznie do prowadzenia działalności gospodarczej. ² Bez mieszkań o nieustalonej liczbie izb.

TABL. 31. MIESZKANIA ZAMIESZKANE STAŁE WEDŁUG LICZBY OSÓB NA 1 IZBĘ¹ ORAZ OKRESU BUDOWY BUDYNKU (dok.)

WYSZCZEGÓLNIENIE	Mieszkania								Przeciętna liczba osób na 1 izbę ²			
	ogółem	o liczbie osób na 1 izbę								o nieustalonej liczbie izb		
		poniżej 0,50	0,50-0,99	1,00	1,01-1,49	1,50-1,99	2,00-2,99	3,00 i więcej				
Mieszkania w budynkach wybudowanych w latach (dok.):												
1989 - 2002.....	m	25586	4851	11882	3739	2637	1395	838	219	25	0,77	x
	I	103628	8617	46531	17096	15299	8738	5549	1733	65		
2003 - 2011.....	m	17259	4815	8867	1573	942	508	401	133	20	0,64	x
	I	58456	8040	32256	6621	5113	2807	2272	1287	60		
2003 - 2007.....	m	10734	2715	5671	1043	621	329	249	90	16	0,65	x
	I	37290	4663	20864	4425	3362	1832	1424	670	50		
2008 - 2011.....	m	6525	2100	3196	530	321	179	152	43	4	0,61	x
	I	21166	3377	11392	2196	1751	975	848	617	10		
Będących w budowie.....	m	1630	325	797	224	133	85	56	10	-	0,73	x
	I	6064	580	2956	955	693	483	317	80	-		
Nie ustalono.....	m	12718	677	1209	519	344	240	180	60	9489	0,82	x
	I	38928	1005	4046	2028	1884	1353	1100	519	26993		

WIEŚ (dok.)

¹ Bez izb wykorzystywanych wyłącznie do prowadzenia działalności gospodarczej. ² Bez mieszkań o nieustalonej liczbie izb.

TABL. 32. MIESZKANIA ZAMIESZKANE STAŁE WEDŁUG LICZBY OSÓB NA 1 IZBĘ¹ ORAZ FORM WŁASNOŚCI

WYSZCZEGÓLNIENIE	Mieszkania							Przeciętna liczba osób na 1 izbę ²	
	ogółem	o liczbie osób na 1 izbę							o nie-ustalonej liczbie izb
		poniżej 0,50	0,50-0,99	1,00	1,01-1,49	1,50-1,99	2,00-2,99		
m - mieszkania									
I - ludność w mieszkaniach									
OGÓŁEM									
m	884298	183303	339259	169671	69694	51825	39210	13983	0,79
I	2509880	224248	843680	520629	338698	254533	197094	82619	x
Mieszkania stanowiące własność:									
m	509531	109937	199961	87968	45821	33922	23463	7616	0,79
I	1612006	146802	560030	297900	235881	181708	134661	52854	x
w budynkach stanowiących:									
m	354133	76079	137088	54174	34436	26798	18705	6052	0,81
I	1231069	110352	425711	199958	184902	149676	113277	45108	x
m	155398	33858	62873	33794	11385	7124	4758	1564	0,76
I	380937	36450	134319	97942	50979	32032	21384	7746	x
m	202042	51267	91066	38623	12837	5609	2278	361	0,69
I	465942	54261	195630	122008	55755	25845	10837	1604	x
Gmin.....	1116791	13615	35581	33804	8087	9664	10938	5026	0,96
I	290030	14154	63745	76558	34414	36677	41105	23181	x
w budynkach stanowiących:									
m	34214	2830	8603	10454	1960	3369	4589	2347	1,10
I	86245	2953	13600	20603	8277	12161	17202	11274	x
m	82577	10785	26978	23350	6127	6295	6349	2679	0,91
I	203785	11201	50145	55955	26137	24516	23903	11907	x

I Bez izb wykorzystywanych wyłącznie do prowadzenia działalności gospodarczej. 2 Bez mieszkań o nieustalonej liczbie izb.

TABL. 32. MIESZKANIA ZAMIESZKANE STAŁE WEDŁUG LICZBY OSÓB NA 1 IZBĘ¹ ORAZ FORM WŁASNOŚCI (cd.)

WYSZCZEGÓLNIENIE	Mieszkania							Przeciętna liczba osób na 1 izbę ²		
	ogółem	o liczbie osób na 1 izbę							o nieustalonej liczbie izb	
		poniżej 0,50	0,50-0,99	1,00	1,01-1,49	1,50-1,99	2,00-2,99			3,00 i więcej
m - mieszkania										
I - ludność w mieszkaniach										
OGÓŁEM (dok.)										
Mieszkania stanowiące własność (dok.):										
Skarbu Państwa.....	m	10942	1516	2985	752	796	914	415	10	0,91
	I	27579	1607	7253	3267	3000	3516	2040	18	x
w budynkach stanowiących:										
własność Skarbu Państwa.....	m	4837	577	1310	298	420	508	229	7	0,97
	I	12547	617	2978	1301	1559	1955	1212	15	x
współwłasność.....	m	6105	939	1675	454	376	406	186	3	0,87
	I	15032	990	4275	1966	1441	1561	828	3	x
Zakładów pracy.....	m	8259	1492	1882	836	537	373	96	19	0,85
	I	22188	1593	5672	3690	2442	1845	618	34	x
w budynkach stanowiących:										
własność zakładów pracy.....	m	3236	620	685	312	227	166	55	14	0,86
	I	8932	675	2054	1414	1059	856	416	29	x
współwłasność.....	m	5023	872	1197	524	310	207	41	5	0,84
	I	13256	918	3618	2276	1383	989	202	5	x
Towarzystw budownictwa społecznego.....	m	8195	1172	2214	824	673	635	179	2	0,94
	I	21366	1200	5889	3434	2505	2741	933	9	x
Pozostałych podmiotów.....	m	2919	854	613	144	189	177	89	4	0,72
	I	6377	967	1369	625	733	700	414	6	x
Nieustaloną.....	m	25619	3450	1582	393	435	432	201	16398	0,65
	I	64392	3664	3980	1632	1623	1689	975	45944	x

I Bez izb wykorzystywanych wyłącznie do prowadzenia działalności gospodarczej. 2 Bez mieszkań o nieustalonej liczbie izb.

TABL. 32. MIESZKANIA ZAMIESZKANE STAŁE WEDŁUG LICZBY OSÓB NA 1 IZBĘ¹ ORAZ FORM WŁASNOŚCI (cd.)

WYSZCZEGÓLNIENIE	Mieszkania							Przeciętna liczba osób na 1 izbę ²		
	ogółem	o liczbie osób na 1 izbę								
		poniżej 0,50	0,50-0,99	1,00	1,01-1,49	1,50-1,99	2,00-2,99		3,00 i więcej	o nieustalonej liczbie izb
m - mieszkania										
I - ludność w mieszkaniach										
RAZEM.....	636837	139464	252084	131815	42602	29991	24368	9182	7331	0,75
	1605245	163251	574248	377066	192240	130673	103692	44402	19673	x
Mieszkania stanowiące własność:										
Osób fizycznych.....	m	282427	116263	52423	19717	12936	9436	3184	329	0,72
	I	765517	297957	160925	93844	61556	45304	17258	593	x
w budynkach stanowiących:										
własność tych osób.....	m	135949	56561	20268	9308	6507	5186	1816	291	0,70
	I	415380	53798	173116	48094	33233	26918	10972	518	x
współwłasność.....	m	146478	32127	59702	10409	6429	4250	1368	38	0,75
	I	350137	34282	124841	92194	28323	18386	6286	75	x
Spółdzielni mieszkaniowych.....	m	200837	51068	90615	12692	5524	2234	350	1	0,69
	I	462419	54034	194555	121129	25430	10597	1548	2	x
Gmin.....	m	111850	12870	34120	32704	9220	10458	4768	60	0,96
	I	275768	13344	60867	73732	34829	38881	21491	143	x
w budynkach stanowiących:										
własność gminy.....	m	31046	2336	7679	9759	3091	4238	2152	46	1,11
	I	77222	2424	11816	18908	11050	15598	9994	122	x
współwłasność.....	m	80804	10534	26441	5905	6129	6220	2616	14	0,91
	I	198546	10920	49051	54824	23779	23283	11497	21	x

MIASTA

I Bez izb wykorzystywanych wyłącznie do prowadzenia działalności gospodarczej. 2 Bez mieszkań o nieustalonej liczbie izb.

TABL. 32. MIESZKANIA ZAMIESZKANE STAŁE WEDŁUG LICZBY OSÓB NA 1 IZBĘ¹ ORAZ FORM WŁASNOŚCI (cd.)

WYSZCZEGÓLNIENIE	Mieszkania							Przeciętna liczba osób na 1 izbę ²		
	ogółem	o liczbie osób na 1 izbę							o nieustalonej liczbie izb	
		poniżej 0,50	0,50-0,99	1,00	1,01-1,49	1,50-1,99	2,00-2,99			3,00 i więcej
m - mieszkania										
l - ludność w mieszkaniach										
MIASTA (dok.)										
Mieszkania stanowiące własność (dok.):										
Skarbu Państwa.....	m	8768	1095	2496	579	654	779	372	5	0,92
	l	21331	1148	5750	2503	2375	2785	1606	5	x
w budynkach stanowiących:										
własność Skarbu Państwa.....	m	3643	333	1040	210	345	455	207	2	1,02
	l	8978	350	2123	908	1216	1652	932	2	x
współwłasność.....	m	5125	762	1445	369	309	324	165	3	0,86
	l	12353	798	3627	1595	1159	1133	674	3	x
Zakładów pracy.....	m	6619	1182	1555	666	407	264	58	14	0,83
	l	17325	1244	4640	2888	1832	1253	334	25	x
w budynkach stanowiących:										
własność zakładów pracy.....	m	2133	383	482	193	148	100	28	9	0,85
	l	5601	408	1396	830	678	493	199	20	x
współwłasność.....	m	4486	799	1073	473	259	164	30	5	0,83
	l	11724	836	3244	2058	1154	760	135	5	x
Towarzystw budownictwa społecznego.....	m	8195	1172	2214	824	673	635	179	2	0,94
	l	21366	1200	5889	3434	2505	2741	933	9	x
Pozostałych podmiotów.....	m	2395	580	728	117	167	162	83	2	0,78
	l	5297	648	1325	498	634	614	362	4	x
Nieustaloną.....	m	15746	3358	2601	357	410	400	188	6918	0,64
	l	36222	3553	4621	1468	1512	1517	870	18892	x

1 Bez izb wykorzystywanych wyłącznie do prowadzenia działalności gospodarczej. 2 Bez mieszkań o nieustalonej liczbie izb.

TABL. 32. MIESZKANIA ZAMIESZKANE STAŁE WEDŁUG LICZBY OSÓB NA 1 IZBĘ¹ ORAZ FORM WŁASNOŚCI (cd.)

WYSZCZEGÓLNIENIE	Mieszkania							Przebiegła liczba osób na 1 izbę ²		
	ogółem	o liczbie osób na 1 izbę							o nieustalonej liczbie izb	
		poniżej 0,50	0,50-0,99	1,00	1,01-1,49	1,50-1,99	2,00-2,99			3,00 i więcej
RAZEM	247461	43839	87175	37856	27092	21834	14842	4801	10022	0,87
I	904635	60997	269432	143563	146458	123860	93402	38217	28706	x
Mieszkania stanowiące własność:										
Osób fizycznych.....	m 227104	41798	83698	35545	26104	20986	14027	4432	514	0,87
w budynkach stanowiących:	l 846489	58722	262073	136975	142037	120152	89357	35596	1577	x
własność tych osób.....	m 218184	40067	80527	33906	25128	20291	13519	4236	510	0,87
współwłasność.....	l 815689	56554	252595	131227	136808	116443	86359	34136	1567	x
współwłasność.....	m 8920	1731	3171	1639	976	695	508	196	4	0,87
Spółdzielni mieszkaniowych.....	l 30800	2168	9478	5748	5229	3709	2998	1460	10	x
Spółdzielni mieszkaniowych.....	m 1205	199	451	270	145	85	44	11	-	0,85
Gmin.....	l 3523	227	1075	879	631	415	240	56	-	x
w budynkach stanowiących:	m 4941	745	1461	1100	437	444	480	258	16	1,00
własność gminy.....	l 14262	810	2878	2826	1933	1848	2224	1690	53	x
współwłasność.....	m 3168	494	924	695	215	278	351	195	16	1,01
współwłasność.....	l 9023	529	1784	1695	967	1111	1604	1280	53	x
współwłasność.....	m 1773	251	537	405	222	166	129	63	-	0,97
współwłasność.....	l 5239	281	1094	1131	966	737	620	410	-	x

WIEŚ

1 Bez izb wykorzystywanych wyłącznie do prowadzenia działalności gospodarczej. 2 Bez mieszkań o nieustalonej liczbie izb.

TABL. 32. MIESZKANIA ZAMIESZKANE STAŁE WEDŁUG LICZBY OSÓB NA 1 IZBĘ¹ ORAZ FORM WŁASNOŚCI (dok.)

WYSZCZEGÓLNIENIE	Mieszkania							Przeciętna liczba osób na 1 izbę ²			
	ogółem	o liczbie osób na 1 izbę									
		poniżej 0,50	0,50-0,99	1,00	1,01-1,49	1,50-1,99	2,00-2,99		3,00 i więcej	o nieustalonej liczbie izb	
m - mieszkania											
I - ludność w mieszkaniach											
WIEŚ (dok.)											
Mieszkania stanowiące własność (dok.):											
Skarbu Państwa.....	m	2174	421	766	489	173	142	135	43	5	0,87
	I	6248	459	1719	1503	764	625	731	434	13	x
w budynkach stanowiących:											
własność Skarbu Państwa.....	m	1194	244	448	259	88	75	53	22	5	0,85
	I	3569	267	1115	855	393	343	303	280	13	x
współwłasność.....	m	980	177	318	230	85	67	82	21	-	0,91
	I	2679	192	604	648	371	282	428	154	-	x
Zakładów pracy.....	m	1640	310	551	327	170	130	109	38	5	0,89
	I	4863	349	1185	1032	802	610	592	284	9	x
w budynkach stanowiących:											
własność zakładów pracy.....	m	1103	237	367	203	119	79	66	27	5	0,87
	I	3331	267	852	658	584	381	363	217	9	x
współwłasność.....	m	537	73	184	124	51	51	43	11	-	0,94
	I	1532	82	333	374	218	229	229	67	-	x
Towarzystw budownictwa społecznego.....	m	-	-	-	-	-	-	-	-	-	-
	I	-	-	-	-	-	-	-	-	-	x
Pozostałych podmiotów.....	m	524	274	121	57	27	22	15	6	2	0,52
	I	1080	319	238	157	127	99	86	52	2	x
Nieustaloną.....	m	9873	92	127	68	36	25	32	13	9480	0,85
	I	28170	111	264	191	164	111	172	105	27052	x

I Bez izb wykorzystywanych wyłącznie do prowadzenia działalności gospodarczej. 2 Bez mieszkań o nieustalonej liczbie izb.

TABL. 33. MIESZKANIA ZAMIESZKANE STAŁE WEDŁUG POWIERZCHNI UŻYTKOWEJ¹ NA 1 OSOBĘ ORAZ OKRESU BUDOWY BUDYNKU

WYSZCZEGÓLNIENIE m - mieszkania I - ludność w mieszkaniach	Mieszkania							Przeciętna powierzchnia użytkowa w m ² na 1 osobę ²		
	o powierzchni użytkowej w m ² na 1 osobę w mieszkaniu									
	ogółem	poniżej 5,0	5,0-6,9	7,0-9,9	10,0-14,9	15,0-19,9	20,0-29,9		30,0 i więcej	o nieustalonej powierzchni użytkowej
OGÓŁEM.....	m	4471	12017	40054	124354	147779	202465	335590	17568	23,8
	I	32436	69857	198531	517642	490863	560537	590930	49084	x
Mieszkania w budynkach wybudowanych w latach:										
przed 1918.....	m	972	2452	6130	12896	12087	15771	23265	123	19,7
	I	6061	11553	24539	41820	29760	30484	29235	245	x
1918 - 1944.....	m	1073	2633	5994	13267	12072	17119	31897	260	21,2
	I	7323	13980	27127	49155	35006	38878	44233	618	x
1945 - 1970.....	m	1310	3708	12743	37249	41945	54188	92827	428	21,6
	I	10652	23257	64843	154380	133755	139170	133817	1322	x
1971 - 1978.....	m	453	1463	7254	26268	31087	42299	56245	156	21,8
	I	3441	9558	37544	110756	102680	112227	86342	554	x
1979 - 1988.....	m	331	984	5205	22203	31545	41845	55942	75	23,3
	I	2262	6620	29491	103157	115804	129397	112208	217	x
1989 - 2002.....	m	170	414	1724	8981	14518	21761	41342	99	29,3
	I	1193	2704	9792	42714	56622	75914	102299	218	x
OGÓŁEM										

¹ Bez powierzchni wykorzystywanej wyłącznie do prowadzenia działalności gospodarczej. ² Bez mieszkań o nieustalonej powierzchni użytkowej.

TABL. 33. MIESZKANIA ZAMIESZKANE STAŁE WEDŁUG POWIERZCHNI UŻYTKOWEJ NA 1 OSOBĘ ORAZ OKRESU BUDOWY BUDYNKU (cd.)

WYSZCZEGÓLNIENIE	Mieszkania							Przeciętna powierzchnia użytkowa w m ² na 1 osobę ²				
	o powierzchni użytkowej w m ² na 1 osobę w mieszkaniu											
	ogółem	poniżej 5,0	5,0-6,9	7,0-9,9	10,0-14,9	15,0-19,9	20,0-29,9		30,0 i więcej	o nieustalonej powierzchni użytkowej		
m - mieszkania												
l - ludność w mieszkaniach												
OGÓŁEM (dok.)												
Mieszkania w budynkach wybudowanych w latach (dok.):												
2003 - 2011.....	m	41846	102	228	646	2342	3166	7117	27962	283	39,1	x
	l	123407	1010	1361	3307	10352	12210	26087	68398	682		
2003 - 2007.....	m	25887	67	155	437	1550	2054	4704	16713	207	38,2	x
	l	80324	471	918	2238	6793	8081	17736	43579	508		
2008 - 2011.....	m	15959	35	73	209	792	1112	2413	11249	76	40,9	x
	l	43083	539	443	1069	3559	4129	8351	24819	174		
Będących w budowie.....	m	2553	5	10	44	138	209	524	1622	1	36,0	x
	l	9090	49	42	255	765	990	2279	4709	1		
Nie ustalono.....	m	25126	55	125	314	1010	1150	1841	4488	16143	30,0	x
	l	72456	445	782	1633	4543	4036	6101	9689	45227		

1 Bez powierzchni wykorzystywanej wyłącznie do prowadzenia działalności gospodarczej. 2 Bez mieszkań o nieustalonej powierzchni użytkowej.

TABL. 33. MIESZKANIA ZAMIESZKANE STAŁE WEDŁUG POWIERZCHNI UŻYTKOWEJ NA 1 OSOBĘ ORAZ OKRESU BUDOWY BUDYNKU (cd.)

WYSZCZEGÓLNIENIE	Mieszkania							Przeciętna powierzchnia użytkowa w m ² na 1 osobę ²			
	o powierzchni użytkowej w m ² na 1 osobę w mieszkaniu										
	ogółem	poniżej 5,0	5,0-6,9	7,0-9,9	10,0-14,9	15,0-19,9	20,0-29,9		30,0 i więcej	o nieustalonej powierzchni użytkowej	
m - mieszkania											
1 - ludność w mieszkaniach											
MIASTA											
RAZEM	m	636837	2510	7453	29975	93185	115543	148893	231895	7383	23,2
	l	1605245	15393	39387	136621	349021	340121	351855	352998	19849	x
Mieszkania w budynkach											
wybudowanych w latach:											
przed 1918.....	m	67602	868	2239	5705	11965	11378	14598	20750	99	19,5
	l	156483	5048	10257	22296	37921	27377	27633	25766	185	x
1918 - 1944.....	m	60700	672	1761	4369	9609	9111	12688	22356	134	21,7
	l	146068	4101	8662	18237	32676	24347	27086	30656	303	x
1945 - 1970.....	m	159673	452	1703	8354	24165	29386	35901	59578	134	21,8
	l	364236	2990	9690	37909	85836	78000	75268	74264	279	x
1971 - 1978.....	m	127009	203	849	5694	20654	24859	32873	41839	38	21,4
	l	310134	1396	5201	27413	77778	71584	73275	53378	109	x
1979 - 1988.....	m	120512	146	529	4038	17649	25967	32163	39982	38	22,3
	l	338991	854	3351	21441	75499	86210	85369	66175	92	x
1989 - 2002.....	m	63423	84	189	1232	6886	11809	15347	27815	61	28,6
	l	187828	497	1163	6548	30262	42485	46530	60228	115	x

1 Bez powierzchni wykorzystywanej wyłącznie do prowadzenia działalności gospodarczej. 2 Bez mieszkań o nieustalonej powierzchni użytkowej.

TABL. 33. MIESZKANIA ZAMIESZKANE STAŁE WEDŁUG POWIERZCHNI UŻYTKOWEJ¹ NA 1 OSOBĘ ORAZ OKRESU BUDOWY BUDYNKU (cd.)

WYSZCZEGÓLNIENIE m - mieszkania l - ludność w mieszkaniach	Mieszkania							Przeciętna powierz- chnia użytkowa w m ² na 1 osobę ²			
	ogółem	o powierzchni użytkowej w m ² na 1 osobę w mieszkaniu									
		poniżej 5,0	5,0-6,9	7,0-9,9	10,0-14,9	15,0-19,9	20,0-29,9		30,0 i więcej	o nie- ustalonej powierzchni użytkowej	
MIASTA (dok.)											
Mieszkania w budynkach wybudowanych w latach (dok.):											
2003 - 2011.....	m	24587	54	109	360	1577	2185	4021	16050	231	39,7
	l	64951	304	630	1708	6344	7474	12835	35107	549	x
2003 - 2007.....	m	15153	37	77	247	1058	1380	2622	9568	164	39,1
	l	43034	201	440	1158	4234	4826	8794	22986	395	x
2008 - 2011.....	m	9434	17	32	113	519	805	1399	6482	67	40,9
	l	21917	103	190	550	2110	2648	4041	12121	154	x
Będących w budowie.....	m	923	-	1	15	40	78	188	600	1	39,3
	l	3026	-	3	85	210	335	752	1640	1	x
Nie ustalone.....	m	12408	31	73	208	640	770	1114	2925	6647	31,5
	l	33528	203	430	984	2495	2309	3107	5784	18216	x

1 Bez powierzchni wykorzystywanej wyłącznie do prowadzenia działalności gospodarczej. 2 Bez mieszkań o nieustalonej powierzchni użytkowej.

TABL. 33. MIESZKANIA ZAMIESZKANE STAŁE WEDŁUG POWIERZCHNI UŻYTKOWEJ NA 1 OSOBĘ ORAZ OKRESU BUDOWY BUDYNKU (cd.)

WYSZCZEGÓLNIENIE m - mieszkania I - ludność w mieszkaniach	Mieszkania							Przeciętna powierzchnia użytkowa w m ² na 1 osobę ²				
	o powierzchni użytkowej w m ² na 1 osobę w mieszkaniu											
	ogółem	poniżej 5,0	5,0-6,9	7,0-9,9	10,0-14,9	15,0-19,9	20,0-29,9		30,0 i więcej	o nieustalonej powierzchni użytkowej		
WIEŚ												
RAZEM	m	247461	1961	4564	10079	31169	32236	53572	103695	10185	24,7	x
	I	904635	17043	30470	61910	168621	150742	208682	237932	29235		
Mieszkania w budynkach wybudowanych w latach:												
przed 1918.....	m	6094	104	213	425	931	709	1173	2515	24	20,9	x
	I	17214	1013	1296	2243	3899	2383	2851	3469	60		
1918 - 1944.....	m	23615	401	872	1625	3658	2961	4431	9541	126	20,3	x
	I	70252	3222	5318	8890	16479	10659	11792	13577	315		
1945 - 1970.....	m	84725	858	2005	4389	13084	12559	18287	33249	294	21,5	x
	I	296960	7662	13567	26934	68544	55755	63902	59553	1043		
1971 - 1978.....	m	38216	250	614	1560	5614	6228	9426	14406	118	22,8	x
	I	152968	2045	4357	10131	32978	31096	38952	32964	445		
1979 - 1988.....	m	37618	185	455	1167	4554	5578	9682	15960	37	25,6	x
	I	160165	1408	3269	8050	27658	29594	44028	46033	125		
1989 - 2002.....	m	25586	86	225	492	2095	2709	6414	13527	38	30,5	x
	I	103628	696	1541	3244	12452	14137	29384	42071	103		

I Bez powierzchni wykorzystywanej wyłącznie do prowadzenia działalności gospodarczej. 2 Bez mieszkań o nieustalonej powierzchni użytkowej.

TABL. 33. MIESZKANIA ZAMIESZKANE STAŁE WEDŁUG POWIERZCHNI UŻYTKOWEJ¹ NA 1 OSOBĘ ORAZ OKRESU BUDOWY BUDYNKU (dok.)

WYSZCZEGÓLNIENIE	Mieszkania							Przeciętna powierzchnia użytkowa w m ² na 1 osobę ²				
	o powierzchni użytkowej w m ² na 1 osobę w mieszkaniu											
	ogółem	poniżej 5,0	5,0-6,9	7,0-9,9	10,0-14,9	15,0-19,9	20,0-29,9		30,0 i więcej	o nieustalonej powierzchni użytkowej		
m - mieszkania												
I - ludność w mieszkaniach												
WIEŚ (dok.)												
Mieszkania w budynkach wybudowanych w latach (dok.):												
2003 - 2011.....	m	17259	48	119	286	765	981	3096	11912	52	38,5	x
	I	58456	706	731	1599	4008	4736	13252	33291	133		
2003 - 2007.....	m	10734	30	78	190	492	674	2082	7145	43	37,1	x
	I	37290	270	478	1080	2559	3255	8942	20593	113		
2008 - 2011.....	m	6525	18	41	96	273	307	1014	4767	9	40,9	x
	I	21166	436	253	519	1449	1481	4310	12698	20		
Będących w budowie.....	m	1630	5	9	29	98	131	336	1022	-	34,4	x
	I	6064	49	39	170	555	655	1527	3069	-		
Nie ustalone.....	m	12718	24	52	106	370	380	727	1563	9496	28,1	x
	I	38928	242	352	649	2048	1727	2994	3905	27011		

I Bez powierzchni wykorzystywanej wyłącznie do prowadzenia działalności gospodarczej. 2 Bez mieszkań o nieustalonej powierzchni użytkowej.

TABL. 34. MIESZKANIA ZAMIESZKANE STAŁE WEDŁUG POWIERZCHNI UŻYTKOWEJ¹ NA 1 OSOBĘ ORAZ FORM WŁASNOŚCI

WYSZCZEGÓLNIENIE m - mieszkania l - ludność w mieszkaniach	Mieszkania							Przeciętna powierz- chnia użytkowa w m ² na 1 osobę ²		
	o powierzchni użytkowej w m ² na 1 osobę w mieszkaniu									
	ogółem	poniżej 5,0	5,0-6,9	7,0-9,9	10,0-14,9	15,0-19,9	20,0-29,9		30,0 i więcej	o nie- ustalonej powierzchni użytkowej
OGÓŁEM.....	884298	4471	12017	40054	124354	147779	202465	335590	17568	23,8
	2509880	32436	69857	198531	517642	490863	560537	590930	49084	x
Mieszkania stanowiące własność:										
Osób fizycznych.....	509531	2962	7213	19981	63746	75036	115478	224012	1103	25,8
	1612006	22955	45403	110007	300876	289671	380651	459496	2947	x
w budynkach stanowiących:										
własność tych osób.....	354133	2443	5744	12589	39682	43716	78242	170678	1039	27,1
	1231069	19877	37226	75251	209246	198511	297429	390707	2822	x
współwłasność.....	155398	519	1469	7392	24064	31320	37236	53334	64	21,3
	380937	3078	8177	34756	91630	91160	83222	68789	125	x
Spółdzielni mieszkaniowych.....	202042	148	819	7070	29425	42016	53648	68913	3	21,2
	465942	770	4712	33192	110240	121402	114768	80852	6	x
Gmin.....	116791	1122	3322	10556	24482	23645	25360	28231	73	17,5
	290030	6953	16214	44341	81988	59442	47908	32987	197	x
w budynkach stanowiących:										
własność gminy.....	34214	576	1542	3588	7198	6196	7265	7783	66	16,6
	86245	3727	7479	14442	22986	15017	13111	9293	190	x
współwłasność.....	82577	546	1780	6968	17284	17449	18095	20448	7	17,9
	203785	3226	8735	29899	59002	44425	34797	23694	7	x

OGÓŁEM

¹ Bez powierzchni wykorzystywanej wyłącznie do prowadzenia działalności gospodarczej. ² Bez mieszkań o nieustalonej powierzchni użytkowej.

TABL. 34. MIESZKANIA ZAMIESZKANE STAŁE WEDŁUG POWIERZCHNI UŻYTKOWEJ¹ NA 1 OSOBĘ ORAZ FORM WŁASNOŚCI (cd.)

WYSZCZEGÓLNIENIE	Mieszkania							Przeciętna powierzchnia użytkowa w m ² na 1 osobę ²			
	o powierzchni użytkowej w m ² na 1 osobę w mieszkaniu										
	ogółem	poniżej 5,0	5,0-6,9	7,0-9,9	10,0-14,9	15,0-19,9	20,0-29,9		30,0 i więcej	o nieustalonej powierzchni użytkowej	
m - mieszkania											
1 - ludność w mieszkaniach											
OGÓLEM (dok.)											
Mieszkania stanowiące własność (dok.):											
Skarbu Państwa.....	m	90	265	903	2240	2180	2309	2943	12	18,2	x
	1	716	1280	3799	7653	5856	4610	3635	30		
w budynkach stanowiących:	m	51	140	387	959	940	998	1353	9	18,5	x
własność Skarbu Państwa.....	1	493	654	1642	3318	2575	2065	1773	27		
współwłasność.....	m	39	125	516	1281	1240	1311	1590	3	18,0	x
	1	223	626	2157	4335	3281	2545	1862	3		
Zakładów pracy.....	m	40	99	543	1611	1678	1790	2479	19	19,2	x
	1	331	629	2659	6392	5092	3992	3059	34		
w budynkach stanowiących:	m	32	48	217	586	591	687	1061	14	19,7	x
własność zakładów pracy.....	1	287	301	1058	2407	1860	1589	1401	29		
współwłasność.....	m	8	51	326	1025	1087	1103	1418	5	18,8	x
	1	44	328	1601	3985	3232	2403	1658	5		
Towarzystw budownictwa społecznego.....	m	63	166	612	1751	1856	1747	2000	-	17,6	x
	1	426	881	2753	6395	5226	3494	2191	-		
Pozostałych podmiotów.....	m	21	49	136	334	411	545	1418	5	27,0	x
	1	116	240	606	1226	1195	1174	1813	7		
Nieustalona.....	m	25	84	253	765	957	1588	5594	16353	31,3	x
	1	169	498	1174	2872	2979	3940	6897	45863		

1 Bez powierzchni wykorzystywanej wyłącznie do prowadzenia działalności gospodarczej. 2 Bez mieszkań o nieustalonej powierzchni użytkowej.

TABL. 34. MIESZKANIA ZAMIESZKANE STAŁE WEDŁUG POWIERZCHNI UŻYTKOWEJ¹ NA 1 OSOBĘ ORAZ FORM WŁASNOŚCI (cd.)

WYSZCZEGÓLNIENIE m - mieszkania I - ludność w mieszkaniach	Mieszkania							Przeciętna powierz- chnia użytkowa w m ² na 1 osobę ²		
	o powierzchni użytkowej w m ² na 1 osobę w mieszkaniu									
	ogółem	poniżej 5,0	5,0-6,9	7,0-9,9	10,0-14,9	15,0-19,9	20,0-29,9		30,0 i więcej	o nie- ustalonej powierzchni użytkowej
MIASTA										
RAZEM.....	636837	2510	7453	29975	93185	115543	148893	231895	7383	23,2
	1605245	15393	39387	136621	349021	340121	351855	352998	19849	x
Mieszkania stanowiące własność:										
Osób fizycznych.....	282427	1161	2980	10809	34627	44667	64026	123724	433	26,7
	765517	7333	16827	52500	140357	144673	176871	226087	869	x
w budynkach stanowiących:										
własność tych osób.....	135949	729	1694	3940	12059	14754	28817	73572	384	31,2
	415380	4967	9876	20651	55933	59021	100587	163563	782	x
współwłasność.....	146478	432	1286	6869	22568	29913	35209	50152	49	21,3
	350137	2366	6951	31849	84424	85652	76284	62524	87	x
Spółdzielni mieszkaniowych.....	200837	142	799	6993	29167	41722	53380	68631	3	21,3
	462419	734	4595	32829	109180	120485	114118	80472	6	x
Gmin.....	111850	1011	3106	10043	23471	22862	24374	26930	53	17,5
	275768	6092	15022	41948	78213	57190	45791	31383	129	x
w budynkach stanowiących:										
własność gminy.....	31046	481	1395	3262	6618	5718	6621	6905	46	16,6
	77222	3003	6672	12952	20861	13642	11744	8226	122	x
współwłasność.....	80804	530	1711	6781	16853	17144	17753	20025	7	17,9
	198546	3089	8350	28996	57352	43548	34047	23157	7	x

¹ Bez powierzchni wykorzystywanej wyłącznie do prowadzenia działalności gospodarczej. ² Bez mieszkań o nieustalonej powierzchni użytkowej.

TABL. 34. MIESZKANIA ZAMIESZKANE STAŁE WEDŁUG POWIERZCHNI UŻYTKOWEJ NA 1 OSOBĘ ORAZ FORM WŁASNOŚCI (cd.)

WYSZCZEGÓLNIENIE	Mieszkania								Przeciętna powierzchnia użytkowa w m ² na 1 osobę ²		
	ogółem	o powierzchni użytkowej w m ² na 1 osobę w mieszkaniu						o nieustalonej powierzchni użytkowej			
		poniżej 5,0	5,0-6,9	7,0-9,9	10,0-14,9	15,0-19,9	20,0-29,9			30,0 i więcej	
m - mieszkania											
1 - ludność w mieszkaniach											
MIASTA (dok.)											
Mieszkania stanowiące własność (dok.):											
Skarbu Państwa.....	m	8768	74	217	753	1879	1755	1881	2204	5	17,8
	1	21331	444	987	3025	6190	4489	3569	2622	5	x
w budynkach stanowiących:	m	3643	41	121	330	780	695	769	905	2	17,5
własność Skarbu Państwa.....	1	8978	285	536	1341	2531	1729	1451	1103	2	x
współwłasność.....	m	5125	33	96	423	1099	1060	1112	1299	3	18,1
	1	12353	159	451	1684	3659	2760	2118	1519	3	x
Zakładów pracy.....	m	6619	22	74	420	1286	1402	1463	1938	14	19,1
	1	17325	157	475	2016	4994	4163	3187	2308	25	x
w budynkach stanowiących:	m	2133	16	34	143	372	426	468	665	9	19,3
własność zakładów pracy.....	1	5601	128	215	682	1449	1264	1021	822	20	x
współwłasność.....	m	4486	6	40	277	914	976	995	1273	5	19,0
	1	11724	29	260	1334	3545	2899	2166	1486	5	x
Towarzystw budownictwa społecznego.....	m	8195	63	166	612	1751	1856	1747	2000	-	17,6
	1	21366	426	881	2753	6395	5226	3494	2191	-	x
Pozostałych podmiotów.....	m	2395	17	39	123	289	367	485	1073	2	24,7
	1	5297	90	179	534	1022	1056	1045	1367	4	x
Nieustalona.....	m	15746	20	72	222	715	912	1537	5395	6873	31,7
	1	36222	117	421	1016	2670	2839	3780	6568	18811	x

1 Bez powierzchni wykorzystywanej wyłącznie do prowadzenia działalności gospodarczej. 2 Bez mieszkań o nieustalonej powierzchni użytkowej.

TABL. 34. MIESZKANIA ZAMIESZKANE STAŁE WEDŁUG POWIERZCHNI UŻYTKOWEJ NA 1 OSOBĘ ORAZ FORM WŁASNOŚCI (cd.)

WYSZCZEGÓLNIENIE m - mieszkania l - ludność w mieszkaniach	Mieszkania							Przeciętna powierz- chnia użytkowa w m ² na 1 osobę ²		
	o powierzchni użytkowej w m ² na 1 osobę w mieszkaniu									
	ogółem	poniżej 5,0	5,0-6,9	7,0-9,9	10,0-14,9	15,0-19,9	20,0-29,9		30,0 i więcej	o nie- ustalanej powierzchni użytkowej
WIEŚ										
RAZEM	247461	1961	4564	10079	31169	32236	53572	103695	10185	24,7
l	904635	17043	30470	61910	168621	150742	208682	237932	29235	x
Mieszkania stanowiące własność:										
Osób fizycznych.....	227104	1801	4233	9172	29119	30369	51452	100288	670	24,9
l	846489	15622	28576	57507	160519	144998	203780	233409	2078	x
w budynkach stanowiących:										
własność tych osób.....	218184	1714	4050	8649	27623	28962	49425	97106	655	25,1
l	815689	14910	27350	54600	153313	139490	196842	227144	2040	x
współwłasność.....	8920	87	183	523	1496	1407	2027	3182	15	21,9
l	30800	712	1226	2907	7206	5508	6938	6265	38	x
Spółdzielni mieszkaniowych.....	1205	6	20	77	258	294	268	282	-	18,3
l	3523	36	117	363	1060	917	650	380	-	x
Gmin.....	4941	111	216	513	1011	783	986	1301	20	16,6
l	14262	861	1192	2393	3775	2252	2117	1604	68	x
w budynkach stanowiących:										
własność gminy.....	3168	95	147	326	580	478	644	878	20	16,7
l	9023	724	807	1490	2125	1375	1367	1067	68	x
współwłasność.....	1773	16	69	187	431	305	342	423	-	16,5
l	5239	137	385	903	1650	877	750	537	-	x

l Bez powierzchni wykorzystywanej wyłącznie do prowadzenia działalności gospodarczej. 2 Bez mieszkań o nieustalonej powierzchni użytkowej.

TABL. 34. MIESZKANIA ZAMIESZKANE STAŁE WEDŁUG POWIERZCHNI UŻYTKOWEJ¹ NA 1 OSOBĘ ORAZ FORM WŁASNOŚCI (dok.)

WYSZCZEGÓLNIENIE	Mieszkania										Przeciętna powierzchnia użytkowa w m ² na 1 osobę ²			
	o powierzchni użytkowej w m ² na 1 osobę w mieszkaniu													
	ogółem	poniżej 5,0	5,0-6,9	7,0-9,9	10,0-14,9	15,0-19,9	20,0-29,9	30,0 i więcej	o nieustalonej powierzchni użytkowej					
m - mieszkania														
1 - ludność w mieszkaniach														
WIEŚ (dok.)														
Mieszkania stanowiące własność (dok.):														
Skarbu Państwa.....	m	2174	16	48	150	361	425	428	739	7	19,7			
	1	6248	272	293	774	1463	1367	1041	1013	25	x			
w budynkach stanowiących:	m	1194	10	19	57	179	245	229	448	7	21,0			
własność Skarbu Państwa.....	1	3569	208	118	301	787	846	614	670	25	x			
współwłasność.....	m	980	6	29	93	182	180	199	291	-	17,9			
	1	2679	64	175	473	676	521	427	343	-	x			
Zakładów pracy.....	m	1640	18	25	123	325	276	327	541	5	19,6			
	1	4863	174	154	643	1398	929	805	751	9	x			
w budynkach stanowiących:	m	1103	16	14	74	214	165	219	396	5	20,4			
własność zakładów pracy.....	1	3331	159	86	376	958	596	568	579	9	x			
współwłasność.....	m	537	2	11	49	111	111	108	145	-	17,8			
	1	1532	15	68	267	440	333	237	172	-	x			
Towarzystw budownictwa społecznego.....	m	-	-	-	-	-	-	-	-	-	-			
	1	-	-	-	-	-	-	-	-	-	x			
Pozostałych podmiotów.....	m	524	4	10	13	45	44	60	345	3	37,9			
	1	1080	26	61	72	204	139	129	446	3	x			
Nieustalona.....	m	9873	5	12	31	50	45	51	199	9480	26,1			
	1	28170	52	77	158	202	140	160	329	27052	x			

1 Bez powierzchni wykorzystywanej wyłącznie do prowadzenia działalności gospodarczej. 2 Bez mieszkań o nieustalonej powierzchni użytkowej.

TABL. 35. MIESZKANIA ZAMIESZKANE STAŁE WEDŁUG LICZBY OSÓB NA 1 POKÓJ ORAZ LICZBY POKOI¹

WYSZCZEGÓLNIENIE m - mieszkania l - ludność w mieszkaniach	Mieszkania							Przeciętna liczba osób na 1 pokój ²	
	ogółem	o liczbie osób na 1 pokój							o nie-ustalonej liczbie pokoi
		poniżej 1,00	1,00	1,01-1,49	1,50-1,99	2,00-2,99	3,00 i więcej		
OGÓŁEM.....	884298	288072	244166	61453	95804	107433	53144	34226	1,09
	2509880	504545	535802	281621	372310	445959	273062	96581	x
Mieszkania o liczbie pokoi:									
0 ³	357	840							x
1.....	140917		73134			31274	36509		x
2.....	283729		73134			62548	148047		2,01
3.....	325145	102075	90701		63588	54451	14330		x
4.....	808270	102075	181402		190764	233911	100118		1,24
5 i więcej.....	235363	96672	54625	42334	20917	18726	2089		x
nieustalonej.....	733396	152210	163875	169336	104585	121900	21490		1,04
	75914	38376	15881	9834	9207	2428	188		x
	277697	82976	63524	49170	58187	21175	2665		x
	72376	50592	9825	9285	2092	554	28		0,75
	309367	166444	53867	63115	18774	6425	742		x
	34226	-	-	-	-	-	-	34226	x
	96581	-	-	-	-	-	-	96581	x
OGÓŁEM									
	636837	215099	195457	38217	68926	72136	31027	15975	1,04
RAZEM.....	1605245	343959	404662	164730	242742	267664	138273	43215	x
Mieszkania o liczbie pokoi:									
0 ³	239	486							x
1.....	110789		60502			25373	24914		x
2.....	206028		60502			50746	94780		1,86
	263848	86446	78524		53995	39347	5536		x
	610055	86446	157048		161985	167028	37548		1,16
									x

MIASTA

1 Bez pokoi wykorzystywanych wyłącznie do prowadzenia działalności gospodarczej. 2 Bez mieszkań o nieustalonej liczbie pokoi. 3 Tylko z izbą kuchenną.

TABL. 35. MIESZKANIA ZAMIESZKANE STAŁE WEDŁUG LICZBY OSÓB NA 1 POKÓJ ORAZ LICZBY POKOJÓW (dok.)

WYSZCZEGÓLNIENIE	Mieszkania							Przeciętna liczba osób na 1 pokój ²	
	o liczbie osób na 1 pokój								
	ogółem	poniżej 1,00	1,00	1,01-1,49	1,50-1,99	2,00-2,99	3,00 i więcej		o nieustalonej liczbie pokoi
m - mieszkania									
1 - ludność w mieszkaniach									
MIASTA (dok.)									
Mieszkania o liczbie pokoi (dok.):									
3..... m	168891	76008	43444	30941	11372	6600	526	-	0,95
4..... m	479076	120484	130332	123764	56860	42391	5245	-	x
5 i więcej..... m	43938	26189	9428	4589	3000	683	49	-	0,81
nieustalonej..... m	142272	56165	37712	22945	18857	5925	668	-	x
ogółem..... m	33157	26217	3559	2687	559	133	2	-	0,67
nieustalonej..... m	124113	80378	19068	18021	5040	1574	32	-	x
ogółem..... m	15975	-	-	-	-	-	-	15975	x
nieustalonej..... m	43215	-	-	-	-	-	-	43215	x
WIEŚ									
RAZEM..... m	247461	72973	48709	23236	26878	35297	22117	18251	1,21
ogółem..... m	904635	160586	131140	116891	129568	178295	134789	53366	x
Mieszkania o liczbie pokoi:									
0 ³ m	118	118	-	-	-	-	-	-	x
1..... m	354	354	-	-	-	-	-	-	x
2..... m	30128	-	12632	-	-	5901	11595	-	2,58
3..... m	77701	15629	12632	-	9593	11802	53267	-	x
4..... m	61297	15629	12177	-	28779	15104	8794	-	1,62
5 i więcej..... m	198215	20664	24354	-	9545	66883	62570	-	x
nieustalonej..... m	66472	31726	11181	11393	28779	12126	1563	-	1,28
ogółem..... m	254320	12187	33543	45572	47725	79509	16245	-	x
nieustalonej..... m	31976	12187	6453	5245	6207	1745	139	-	1,06
ogółem..... m	135425	26811	25812	26225	39330	15250	1997	-	x
5 i więcej..... m	39219	24375	6266	6598	1533	421	26	-	0,82
nieustalonej..... m	185254	86066	34799	45094	13734	4851	710	-	x
ogółem..... m	18251	-	-	-	-	-	-	18251	x
nieustalonej..... m	53366	-	-	-	-	-	-	53366	x

1 Bez pokoi wykorzystywanych wyłącznie do prowadzenia działalności gospodarczej. 2 Bez mieszkań o nieustalonej liczbie pokoi. 3 Tylko z izbą kuchenną.

TABL. 36. MIESZKANIA ZAMIESZKANE STAŁE WEDŁUG LICZBY OSÓB NA 1 POKÓJ¹ ORAZ FORM WŁASNOŚCI

WYSZCZEGÓLNIENIE	Mieszkania						Przeciętna liczba osób na 1 pokój ²	
	ogółem	o liczbie osób na 1 pokój						o nie-ustalonej liczbie pokoi
		poniżej 1,00	1,00	1,01-1,49	1,50-1,99	2,00-2,99		
m - mieszkania								
1 - ludność w mieszkaniach								
OGÓŁEM.....	884298	288072	244166	61453	95804	107433	34226	
Mieszkania stanowiące własność:	2509880	504545	535802	281621	372310	445959	96581	
Osób fizycznych.....	509531	177196	125032	42049	53965	62271	15984	
1	1612006	352949	302136	202480	232822	287411	47218	
w budynkach stanowiących:								
własność tych osób.....	354133	126449	73190	32147	35197	44394	15932	
1	1231069	280724	197469	160466	167372	219043	47109	
współwłasność.....	155398	50747	51842	9902	18768	17877	52	
1	380937	72225	104667	42014	65450	68368	109	
Spółdzielni mieszkaniowych.....	202042	78029	67473	13297	23695	16614	73	
1	465942	108871	146272	53954	79466	64752	141	
Gmin.....	116791	20847	40670	4240	13618	22985	163	
1	290030	26857	66480	17440	44858	73928	382	
w budynkach stanowiących:								
własność gminy.....	34214	4434	11831	772	3096	7701	121	
1	86245	5495	16863	3238	10117	23216	328	
współwłasność.....	82577	16413	28839	3468	10522	15284	42	
1	203785	21362	49617	14202	34741	50712	54	
Skarbu Państwa.....	10942	2421	3638	573	1265	1808	13	
1	27579	3335	6321	2380	4275	5884	33	

OGÓŁEM

1 Bez pokoi wykorzystywanych wyłącznie do prowadzenia działalności gospodarczej. 2 Bez mieszkań o nieustalonej liczbie pokoi.

TABL. 36. MIESZKANIA ZAMIESZKANE STAŁE WEDŁUG LICZBY OSÓB NA 1 POKÓJ¹ ORAZ FORM WŁASNOŚCI (cd.)

WYSZCZEGÓLNIENIE	Mieszkania						Przeciętna liczba osób na 1 pokój ²	
	ogółem	o liczbie osób na 1 pokój						o nie-ustalonej liczbie pokoi
		poniżej 1,00	1,00	1,01-1,49	1,50-1,99	2,00-2,99		
m - mieszkania								
1 - ludność w mieszkaniach								
OGÓŁEM (dok.)								
Mieszkania stanowiące własność (dok.):								
Skarbu Państwa (dok.)								
w budynkach stanowiących:								
własność Skarbu Państwa.....	m	4837	980	1592	214	495	872	
	1	12547	1386	2729	907	1695	2768	
współwłasność.....	m	6105	1441	2046	359	770	936	
	1	15032	1949	3592	1473	2580	3116	
Zakładów pracy.....	m	8259	2183	2512	532	1138	1341	
	1	22188	3028	5108	2236	3987	5214	
w budynkach stanowiących:								
własność zakładów pracy.....	m	3236	901	929	187	386	557	
	1	8932	1303	1875	798	1400	2172	
współwłasność.....	m	5023	1282	1583	345	752	784	
	1	13256	1725	3233	1438	2587	3042	
Towarzystw budownictwa społecznego.....	m	8195	1844	2429	389	1342	1436	
	1	21366	2367	4641	1580	4301	5222	
Pozostałych podmiotów.....	m	2919	1129	845	88	242	375	
	1	6377	1465	1407	382	814	1277	
Nieustalona.....	m	25619	4423	1567	285	539	603	
	1	64392	5673	3437	1169	1787	2271	

1 / Bez pokoi wykorzystywanych wyłącznie do prowadzenia działalności gospodarczej. 2 / Bez mieszkań o nieustalonej liczbie pokoi.

TABL. 36. MIESZKANIA ZAMIESZKANE STAŁE WEDŁUG LICZBY OSÓB NA 1 POKÓJ¹ ORAZ FORM WŁASNOŚCI (cd.)

WYSZCZEGÓLNIENIE	Mieszkania						Przeciętna liczba osób na 1 pokój ²		
	ogółem	o liczbie osób na 1 pokój						o nieustalonej liczbie pokoi	
		poniżej 1,00	1,00	1,01-1,49	1,50-1,99	2,00-2,99			3,00 i więcej
m - mieszkania									
I - ludność w mieszkaniach									
MIASTA									
RAZEM	636837	215099	195457	38217	68926	72136	31027	15975	1,04
Mieszkania stanowiące własność:	1605245	343959	404662	164730	242742	267664	138273	43215	x
Osób fizycznych.....	282427	107089	79251	19439	28268	28814	12237	7329	0,99
.....	765517	196494	176693	88342	107528	116143	59117	21200	x
w budynkach stanowiących:									
własność tych osób.....	135949	59018	29560	10380	10653	12225	6832	7281	0,93
.....	415380	129476	77310	50715	47347	53805	35626	21101	x
współwłasność.....	146478	48071	49691	9059	17615	16589	5405	48	1,05
.....	350137	67018	99383	37627	60181	62338	23491	99	x
Spółdzielni mieszkaniowych.....	200837	77706	67123	13198	23507	16425	2805	73	0,97
.....	462419	108362	145447	53540	78807	63908	12214	141	x
Gmin.....	111850	19774	39313	4017	13102	22042	13455	147	1,36
.....	275768	25384	64070	16443	43013	70558	55971	329	x
w budynkach stanowiących:									
własność gminy.....	31046	3741	10939	639	2835	7118	5669	105	1,58
.....	77222	4575	15336	2621	9195	21249	23971	275	x
współwłasność.....	80804	16033	28374	3378	10267	14924	7786	42	1,29
.....	198546	20809	48734	13822	33818	49309	32000	54	x
Skarbu Państwa.....	8768	1806	3014	412	1021	1502	1008	5	1,29
.....	21331	2421	5008	1679	3418	4697	4103	5	x

¹ Bez pokoi wykorzystywanych wyłącznie do prowadzenia działalności gospodarczej. ² Bez mieszkań o nieustalonej liczbie pokoi.

TABL. 36. MIESZKANIA ZAMIESZKANE STAŁE WEDŁUG LICZBY OSÓB NA 1 POKÓJ¹ ORAZ FORM WŁASNOŚCI (cd.)

WYSZCZEGÓLNIENIE	Mieszkania							Przeciętna liczba osób na 1 pokój ²
	ogółem	o liczbie osób na 1 pokój						
		poniżej 1,00	1,00	1,01-1,49	1,50-1,99	2,00-2,99	3,00 i więcej	
m - mieszkania								
1 - ludność w mieszkaniach								
MIASTA (dok.)								
Mieszkania stanowiące własność (dok.):								
Skarbu Państwa (dok.)								
w budynkach stanowiących:								
własność Skarbu Państwa..... m	3643	613	1253	108	370	722	575	2
	1	8978	1928	435	1238	2179	2390	2
współwłasność..... m	5125	1193	1761	304	651	780	433	3
	1	12353	3080	1244	2180	2518	1713	3
Zakładów pracy..... m	6619	1746	2076	421	969	1038	355	14
	1	17325	4228	1743	3322	3983	1660	25
w budynkach stanowiących:								
własność zakładów pracy..... m	2133	573	650	114	274	362	151	9
	1	5601	1263	468	926	1370	759	20
współwłasność..... m	4486	1173	1426	307	695	676	204	5
	1	11724	2965	1275	2396	2613	901	5
Towarzystw budownictwa społecznego..... m	8195	1844	2429	389	1342	1436	681	74
	1	21366	4641	1580	4301	5222	3068	187
Pozostałych podmiotów..... m	2395	818	747	73	214	329	209	5
	1	5297	1060	304	702	1097	879	10
Nieustaloną..... m	15746	4316	1504	268	503	550	277	8328
	1	36222	5507	1099	1651	2056	1261	21318

1 Bez pokoi wykorzystywanych wyłącznie do prowadzenia działalności gospodarczej. 2 Bez mieszkań o nieustalonej liczbie pokoi.

TABL. 36. MIESZKANIA ZAMIESZKANE STAŁE WEDŁUG LICZBY OSÓB NA 1 POKÓJ¹ ORAZ FORM WŁASNOŚCI (cd.)

WYSZCZEGÓLNIENIE	Mieszkania						Przeciętna liczba osób na 1 pokój ²		
	ogółem	o liczbie osób na 1 pokój						o nie-ustalonej liczbie pokoi	
		poniżej 1,00	1,00	1,01-1,49	1,50-1,99	2,00-2,99			3,00 i więcej
RAZEM	247461	72973	48709	23236	26878	35297	22117	18251	1,21
Mieszkania stanowiące własność:	904635	160586	131140	116891	129568	178295	134789	53366	x
Osób fizycznych.....	227104	70107	45781	22610	25697	33457	20797	8655	1,20
.....	846489	156455	125443	114138	125294	171268	127873	26018	x
w budynkach stanowiących:									
własność tych osób.....	218184	67431	43630	21767	24544	32169	19992	8651	1,20
.....	815689	151248	120159	109751	120025	165238	123260	26008	x
współwłasność.....	8920	2676	2151	843	1153	1288	805	4	1,20
.....	30800	5207	5284	4387	5269	6030	4613	10	x
Spółdzielni mieszkaniowych.....	1205	323	350	99	188	189	56	-	1,19
.....	3523	509	825	414	659	844	272	-	x
Gmin.....	4941	1073	1357	223	516	943	813	16	1,44
.....	14262	1473	2410	997	1845	3370	4114	53	x
w budynkach stanowiących:									
własność gminy.....	3168	693	892	133	261	583	590	16	1,48
.....	9023	920	1527	617	922	1967	3017	53	x
współwłasność.....	1773	380	465	90	255	360	223	-	1,39
.....	5239	553	883	380	923	1403	1097	-	x
Skarbu Państwa.....	2174	615	624	161	244	306	216	8	1,23
.....	6248	914	1313	701	857	1187	1248	28	x

WIEŚ

1 Bez pokoi wykorzystywanych wyłącznie do prowadzenia działalności gospodarczej. 2 Bez mieszkań o nieustalonej liczbie pokoi.

TABL. 36. MIESZKANIA ZAMIESZKANE STAŁE WEDŁUG LICZBY OSÓB NA 1 POKÓJ¹ ORAZ FORM WŁASNOŚCI (dok.)

WYSZCZEGÓLNIENIE	Mieszkania							Przeciętna liczba osób na 1 pokój ²	
	ogółem	o liczbie osób na 1 pokój							o nieustalonej liczbie pokoi
		poniżej 1,00	1,00	1,01-1,49	1,50-1,99	2,00-2,99	3,00 i więcej		
m - mieszkania									
1 - ludność w mieszkaniach									
WIEŚ (dok.)									
Mieszkania stanowiące własność (dok.):									
Skarbu Państwa (dok.)									
w budynkach stanowiących:									
własność Skarbu Państwa..... m	1194	367	339	106	125	150	99	8	
	3569	580	801	472	457	589	642	28	
współwłasność..... m	980	248	285	55	119	156	117	-	
	2679	334	512	229	400	598	606	-	
Zakładów pracy..... m	1640	437	436	111	169	303	175	9	
	4863	664	880	493	665	1231	914	16	
w budynkach stanowiących:									
własność zakładów pracy..... m	1103	328	279	73	112	195	107	9	
	3331	508	612	330	474	802	589	16	
współwłasność..... m	537	109	157	38	57	108	68	-	
	1532	156	268	163	191	429	325	-	
Towarzystw budownictwa społecznego..... m	-	-	-	-	-	-	-	-	
	-	-	-	-	-	-	-	-	
Pozostałych podmiotów..... m	524	311	98	15	28	46	24	2	
	1080	405	162	78	112	180	141	2	
Nieustaloną..... m	9873	107	63	17	36	53	36	9561	
	28170	166	107	70	136	215	227	27249	

¹ Bez pokoi wykorzystywanych wyłącznie do prowadzenia działalności gospodarczej. ² Bez mieszkań o nieustalonej liczbie pokoi.

TABL. 37. MIESZKANIA ZAMIESZKANE STAŁE WEDŁUG STOPNIA WYPOSAŻENIA W INSTALACJE¹ I LICZBY OSÓB NA POKÓJ²

WYSZCZEGÓLNIENIE	Ogółem ³	Mieszkania wyposażone w										Mieszkania bez wodociągu	
		wodociąg, ustęp i łazienkę					wodociąg ⁴					ale z innymi instalacjami (z gazem, z c.o.)	i bez żadnych innych instalacji
		z c.o.		bez c.o.		z c.o.	z gazem		bez c.o.		z gazem		
		z gazem	bez gazu	z gazem	bez gazu		z gazem	bez gazu	z gazem	bez gazu			
m - mieszkania		372990	303448	27717	60154	2067	9600	11966	53811	3896	34844		
I - ludność w mieszkaniach		913254	1042647	68814	182315	4770	29732	25242	142090	9954	84454		
	m	139505	103487	6480	15800	404	2231	1377	10637	727	6969		
	I	216135	228037	8932	23665	506	3139	1523	13034	948	8003		
	m	118134	61864	8676	14970	727	2376	5073	17385	1421	13161		
	I	258442	181149	14307	27920	1004	4226	6040	23722	1856	16525		
	m	61453	30843	868	2826	35	451	80	1193	90	473		
	I	281621	151189	3674	12823	145	1974	330	5112	381	1985		
	m	44328	34144	2990	6475	163	967	698	3866	274	1811		
	I	153232	155603	9990	25336	539	3767	2191	13980	989	6374		
	m	34958	33376	5317	11420	419	1934	2637	10607	713	5884		
	I	135951	171310	17736	47210	1195	7928	6842	35878	2488	18844		
	m	8002	11952	3357	8400	313	1637	2099	10106	663	6465		
	I	35648	73752	14072	44421	1361	8691	8310	50312	3278	32544		
	m	3501	27782	29	263	6	4	2	17	8	81		
	I	9977	81607	103	940	20	7	6	52	14	179		
OGÓŁEM.....	m	884298	372990	27717	60154	2067	9600	11966	53811	3896	34844		
Mieszkania o liczbie osób na 1 pokój:	I	2509880	1042647	68814	182315	4770	29732	25242	142090	9954	84454		
poniżej 1,00.....	m	139505	103487	6480	15800	404	2231	1377	10637	727	6969		
	I	216135	228037	8932	23665	506	3139	1523	13034	948	8003		
1,00.....	m	118134	61864	8676	14970	727	2376	5073	17385	1421	13161		
	I	258442	181149	14307	27920	1004	4226	6040	23722	1856	16525		
1,01 - 1,49.....	m	61453	30843	868	2826	35	451	80	1193	90	473		
	I	281621	151189	3674	12823	145	1974	330	5112	381	1985		
1,50 - 1,99.....	m	44328	34144	2990	6475	163	967	698	3866	274	1811		
	I	153232	155603	9990	25336	539	3767	2191	13980	989	6374		
2,00 - 2,99.....	m	34958	33376	5317	11420	419	1934	2637	10607	713	5884		
	I	135951	171310	17736	47210	1195	7928	6842	35878	2488	18844		
3,00 i więcej.....	m	8002	11952	3357	8400	313	1637	2099	10106	663	6465		
	I	35648	73752	14072	44421	1361	8691	8310	50312	3278	32544		
nieustalonej.....	m	3501	27782	29	263	6	4	2	17	8	81		
	I	9977	81607	103	940	20	7	6	52	14	179		

OGÓŁEM

1 W tablicy uwzględniono dane o wyposażeniu mieszkań zarówno w instalacje sieciowe jak i lokalne, z wyjątkiem danych o instalacji gazowej, które dotyczą tylko instalacji sieciowej. 2 Bez pokoi wykorzystywanych wyłącznie do prowadzenia działalności gospodarczej. 3 Z mieszkaniami o nieustalonej informacji o wyposażeniu w instalacje. 4 Z ustępem ale bez łazienki, z łazienką ale bez ustępu oraz bez obu tych instalacji.

TABL. 37. MIESZKANIA ZAMIESZKANE STAŁE WEDŁUG STOPNIA WYPOSAŻENIA W INSTALACJE¹ I LICZBY OSÓB NA POKÓJ² (cd.)

WYSZCZEGÓLNIENIE	Ogółem ³	Mieszkania wyposażone w										Mieszkania bez wodociągu										
		wodociąg, ustęp i łazienkę					wodociąg ⁴					ale z innymi instalacjami (z gazem, z c.o.)	i bez żadnych innych instalacji									
		z c.o.		bez c.o.		z c.o.		bez c.o.														
		z gazem	bez gazu	z gazem	bez gazu	z gazem	bez gazu	z gazem	bez gazu	z gazem	bez gazu											
m - mieszkania																						
l - ludność w mieszkaniach																						
RAZEM.....	m	636837	363522	155944	26955	29189	1906	3786	11564	25774	13767	2435	5257	55964	28305							
Mieszkania o liczbie osób na 1 pokój:	l	1605245	879580	452980	66300	75658	4234	9440	24081	55964												
poniżej 1,00.....	m	215099	135887	57198	6210	6977	362	861	1256	3453	2148	419	535	3895	2399							
1,00.....	l	343959	207279	108488	8410	9612	449	1085	1370	3895												
1,01 - 1,49.....	m	195457	116390	36860	8528	8594	696	1169	4987	10577	6299	1061	1267	12478	7256							
1,50 - 1,99.....	l	404662	252748	93895	13954	14066	932	1731	5889	12478												
2,00 - 2,99.....	m	38217	23604	12436	811	846	32	94	67	181	94	35	147	763	94							
3,00 i więcej.....	l	164730	99165	56234	3409	3745	133	390	274	763	395	147	147	763	395							
nieustalonej.....	m	68926	43336	16481	2909	2998	148	309	664	1343	542	137	460	4342	1776							
	l	242742	148531	64013	9644	10184	486	1041	2071	4342												
	m	72136	34065	15435	5221	5606	390	714	2569	5293	2314	412	1221	14040	6237							
	l	267664	131152	68083	17303	19338	1073	2291	6576	14040												
	m	31027	7700	5249	3272	4151	276	635	2021	4919	2348	367	1618	20426	10214							
	l	138273	33713	27767	13574	18649	1156	2895	7901	20426												
	m	15975	2540	12285	4	17	2	4	-	8	22	4	9	20	28							
	l	43215	6992	34500	6	64	5	7	-	20	28	9	9	20	28							

MIASTA

1 W tablicy uwzględniono dane o wyposażeniu mieszkań zarówno w instalacje sieciowe jak i lokalne, z wyjątkiem danych o instalacji gazowej, które dotyczą tylko instalacji sieciowej. 2 Bez pokoi wykorzystywanych wyłącznie do prowadzenia działalności gospodarczej. 3 Z mieszkaniami o nieustalonej informacji o wyposażeniu w instalacje. 4 Z ustępem ale bez łazienki, z łazienką ale bez ustępu oraz bez obu tych instalacji.

TABL. 37. MIESZKANIA ZAMIESZKANE STAŁE WEDŁUG STOPNIA WYPOSAŻENIA W INSTALACJE¹ I LICZBY OSÓB NA POKÓJ² (dok.)

WYSZCZEGÓLNIENIE	Ogółem ³	Mieszkania wyposażone w										Mieszkania bez wodociągu	
		wodociąg, ustęp i łazienkę					wodociąg ⁴					ale z innymi instalacjami (z gazem, z c.o.)	i bez żadnych innych instalacji
		z c.o.		bez c.o.		z gazem	z gazem	z gazem	z gazem	z c.o.	bez c.o.		
		z gazem	bez gazu	z gazem	bez gazu							z gazem	bez gazu
m - mieszkania		9468	147504	762	30965	161	5814	402	28037	1461	21077		
l - ludność w mieszkaniach		33674	589667	2514	106657	536	20292	1161	86126	4697	56149		
RAZEM.....	m	247461	147504	762	30965	161	5814	402	28037	1461	21077		
Mieszkania o liczbie osób na 1 pokój:	l	904635	589667	2514	106657	536	20292	1161	86126	4697	56149		
poniżej 1,00.....	m	3618	46289	270	8823	42	1370	121	7184	308	4821		
	l	8856	119549	522	14053	57	2054	153	9139	413	5604		
1,00.....	m	1744	25004	148	6376	31	1207	86	6808	360	6862		
	l	5694	87254	353	13854	72	2495	151	11244	589	9269		
1,01 - 1,49.....	m	958	18407	57	1980	3	357	13	1012	55	379		
	l	4704	94955	265	9078	12	1584	56	4349	234	1590		
1,50 - 1,99.....	m	992	17663	81	3477	15	658	34	2523	137	1269		
	l	4701	91590	346	15152	53	2726	120	9638	529	4598		
2,00 - 2,99.....	m	893	17941	96	5814	29	1220	68	5314	301	3570		
	l	4799	103227	433	27872	122	5637	266	21838	1267	12607		
3,00 i więcej.....	m	302	6703	85	4249	37	1002	78	5187	296	4117		
	l	1935	45985	498	25772	205	5796	409	29886	1660	22330		
nieustalonej.....	m	961	15497	25	246	4	-	2	9	4	59		
	l	2985	47107	97	876	15	-	6	32	5	151		

WIEŚ

1 W tablicy uwzględniono dane o wyposażeniu mieszkań zarówno w instalacje sieciowe jak i lokalne, z wyjątkiem danych o instalacji gazowej, które dotyczą tylko instalacji sieciowej. 2 Bez pokoi wykorzystywanych wyłącznie do prowadzenia działalności gospodarczej. 3 Z mieszkaniami o nieustalonej informacji o wyposażeniu w instalacje. 4 Z ustępem ale bez łazienki, z łazienką ale bez ustępu oraz bez obu tych instalacji.

**TABL. 38. MIESZKANIA ZAMIESZKANE STAŁE O WARUNKACH SUBSTANDARDOWYCH
WEDŁUG FORM WŁASNOŚCI**

WYSZCZEGÓLNIENIE	Ogółem	Warunki substandardowe są spowodowane			
		niskim stanem technicznym budynków	niedostatecznym wyposażeniem mieszkania w instalacje	nadmiernym zaludnieniem mieszkania	
m - mieszkania					
l - ludność w mieszkaniach					
OGÓŁEM					
OGÓŁEM.....	m	122445	32147	52462	37836
	l	409225	82069	129813	197343
Mieszkania stanowiące własność:					
Osób fizycznych.....	m	83096	28523	32121	22452
	l	292076	73285	88019	130772
w budynkach stanowiących:					
własność tych osób.....	m	71910	27274	27512	17124
	l	256264	70568	79245	106451
współwłasność.....	m	11186	1249	4609	5328
	l	35812	2717	8774	24321
Spółdzielni mieszkaniowych.....	m	2943	13	101	2829
	l	12617	30	229	12358
Gmin.....	m	28908	2852	15811	10245
	l	84146	6944	33695	43507
w budynkach stanowiących:					
własność gminy.....	m	14692	2247	8605	3840
	l	41423	5556	19033	16834
współwłasność.....	m	14216	605	7206	6405
	l	42723	1388	14662	26673
Skarbu Państwa.....	m	2816	417	1605	794
	l	8046	900	3463	3683
w budynkach stanowiących:					
własność Skarbu Państwa.....	m	1650	338	903	409
	l	4755	743	2006	2006
współwłasność.....	m	1166	79	702	385
	l	3291	157	1457	1677
Zakładów pracy.....	m	983	205	346	432
	l	3498	572	831	2095
w budynkach stanowiących:					
własność zakładów pracy.....	m	613	179	248	186
	l	2109	511	618	980
współwłasność.....	m	370	26	98	246
	l	1389	61	213	1115
Towarzystw budownictwa społecznego....	m	939	55	297	587
	l	3490	154	712	2624
Pozostałych podmiotów.....	m	473	72	212	189
	l	1411	153	417	841
Nieustaloną.....	m	2287	10	1969	308
	l	3941	31	2447	1463

**TABL. 38. MIESZKANIA ZAMIESZKANE STAŁE O WARUNKACH SUBSTANDARDOWYCH
WEDŁUG FORM WŁASNOŚCI (cd.)**

WYSZCZEGÓLNIENIE	Ogółem	Warunki substandardowe są spowodowane			
		niskim stanem technicznym budynków	niedostatecznym wyposażeniem mieszkania w instalacje	nadmiernym zaludnieniem mieszkania	
m - mieszkania					
l - ludność w mieszkaniach					
MIASTA					
RAZEM.....	m	62105	9264	28404	24437
	l	188785	20417	57615	110753
Mieszkania stanowiące własność:					
Osób fizycznych.....	m	26594	6413	10324	9857
	l	82684	13774	20292	48618
w budynkach stanowiących:					
własność tych osób.....	m	16895	5499	6254	5142
	l	52921	11992	13015	27914
współwłasność.....	m	9699	914	4070	4715
	l	29763	1782	7277	20704
Spółdzielni mieszkaniowych.....	m	2868	12	74	2782
	l	12308	28	151	12129
Gmin.....	m	27335	2398	15147	9790
	l	78536	5608	31799	41129
w budynkach stanowiących:					
własność gminy.....	m	13475	1867	8080	3528
	l	37162	4417	17554	15191
współwłasność.....	m	13860	531	7067	6262
	l	41374	1191	14245	25938
Skarbu Państwa.....	m	2367	290	1416	661
	l	6358	603	2947	2808
w budynkach stanowiących:					
własność Skarbu Państwa.....	m	1405	232	820	353
	l	3825	499	1784	1542
współwłasność.....	m	962	58	596	308
	l	2533	104	1163	1266
Zakładów pracy.....	m	559	56	187	316
	l	2036	154	402	1480
w budynkach stanowiących:					
własność zakładów pracy.....	m	311	45	145	121
	l	1061	128	319	614
współwłasność.....	m	248	11	42	195
	l	975	26	83	866
Towarzystw budownictwa społecznego....	m	939	55	297	587
	l	3490	154	712	2624
Pozostałych podmiotów.....	m	395	32	193	170
	l	1171	77	375	719
Nieustaloną.....	m	1048	8	766	274
	l	2202	19	937	1246

**TABL. 38. MIESZKANIA ZAMIESZKANE STAŁE O WARUNKACH SUBSTANDARDOWYCH
WEDŁUG FORM WŁASNOŚCI (dok.)**

WYSZCZEGÓLNIENIE	Ogółem	Warunki substandardowe są spowodowane			
		niskim stanem technicznym budynków	niedostatecznym wyposażeniem mieszkania w instalacje	nadmiernym zaludnieniem mieszkania	
m - mieszkania					
l - ludność w mieszkaniach					
WIEŚ					
RAZEM.....	m	60340	22883	24058	13399
	l	220440	61652	72198	86590
Mieszkania stanowiące własność:					
Osób fizycznych.....	m	56502	22110	21797	12595
	l	209392	59511	67727	82154
w budynkach stanowiących:					
własność tych osób.....	m	55015	21775	21258	11982
	l	203343	58576	66230	78537
współwłasność.....	m	1487	335	539	613
	l	6049	935	1497	3617
Spółdzielni mieszkaniowych.....	m	75	1	27	47
	l	309	2	78	229
Gmin.....	m	1573	454	664	455
	l	5610	1336	1896	2378
w budynkach stanowiących:					
własność gminy.....	m	1217	380	525	312
	l	4261	1139	1479	1643
współwłasność.....	m	356	74	139	143
	l	1349	197	417	735
Skarbu Państwa.....	m	449	127	189	133
	l	1688	297	516	875
w budynkach stanowiących:					
własność Skarbu Państwa.....	m	245	106	83	56
	l	930	244	222	464
współwłasność.....	m	204	21	106	77
	l	758	53	294	411
Zakładów pracy.....	m	424	149	159	116
	l	1462	418	429	615
w budynkach stanowiących:					
własność zakładów pracy.....	m	302	134	103	65
	l	1048	383	299	366
współwłasność.....	m	122	15	56	51
	l	414	35	130	249
Towarzystw budownictwa społecznego	m	-	-	-	-
	l	-	-	-	-
Pozostałych podmiotów.....	m	78	40	19	19
	l	240	76	42	122
Nieustaloną.....	m	1239	2	1203	34
	l	1739	12	1510	217

TABL. 39. MIESZKANIA NIEZAMIESZKANE WEDŁUG FORM WŁASNOŚCI, OKRESU WYBUDOWANIA W INSTALACJE

Lp.	WYSZCZEGÓLNIENIE	Ogółem	Mieszkania		
			osób fizycznych	spółdzielni mieszka	
				razem	mieszkania własnościowe
					OGÓ
1	OGÓŁEM.....	92556	64085	9582	8546
	Mieszkania w budynkach wybudowanych w latach:				
2	przed 1918.....	10216	5878	21	14
3	1918 - 1944.....	16750	13975	24	23
4	1945 - 1970.....	26268	20674	2955	2797
5	1971 - 1978.....	10065	6097	3348	2992
6	1979 - 1988.....	7980	5568	1888	1644
7	1989 - 2002.....	6889	5411	1100	978
8	2003 - 2007.....	3521	2684	53	15
9	2008 - 2011.....	4095	2259	125	17
10	Będących w budowie.....	157	150	1	1
11	Nie ustalono.....	6615	1389	67	65
	Mieszkania o powierzchni użytkowej m²:				
12	poniżej 30	11893	7405	1127	1023
13	30 - 39.....	16015	9815	3397	3101
14	40 - 49.....	15223	10273	2495	2204
15	50 - 59.....	11070	7928	1390	1241
16	60 - 79.....	13918	10581	929	781
17	80 - 99.....	7362	6616	152	123
18	100 - 119.....	4656	4411	34	31
19	120 - 199.....	5177	4960	53	38
20	200 i więcej.....	1590	1556	5	4
21	nieustalonej.....	5652	540	-	-

BUDYNKU, POWIERZCHNI UŻYTKOWEJ, LICZBY IZB W MIESZKANIU ORAZ WYPOSAŻENIA

stanowiące własność							Lp.
niowych	gmin	Skarbu Państwa	zakładów pracy	towarzystw budownictwa społecznego	pozostałych podmiotów	o nieustalonej własności	
mieszkania lokatorskie							
ŁEM							
1036	7665	1704	793	360	625	7742	1
7	3366	415	172	51	208	105	2
1	1978	291	196	56	139	91	3
158	1684	578	194	69	57	57	4
356	289	201	70	18	22	20	5
244	202	160	64	2	67	29	6
122	72	20	84	27	110	65	7
38	17	25	5	67	4	666	8
108	26	3	3	66	5	1608	9
-	-	-	1	-	-	5	10
2	31	11	4	4	13	5096	11
104	2769	333	83	66	90	20	12
296	1876	414	194	71	115	133	13
291	1413	350	165	86	100	341	14
149	712	218	136	105	97	484	15
148	587	259	132	23	120	1287	16
29	181	87	29	5	43	249	17
3	58	19	12	1	25	96	18
15	24	15	23	1	28	73	19
1	7	1	4	1	4	12	20
-	38	8	15	1	3	5047	21

TABL. 39. MIESZKANIA NIEZAMIESZKANE WEDŁUG FORM WŁASNOŚCI, OKRESU WYBUDOWANIA W INSTALACJE (cd.)

Lp.	WYSZCZEGÓLNIENIE	Ogółem	Mieszkania		
			osób fizycznych	spółdzielni mieszka	
				razem	mieszkania własnościowe
					OGÓ
	Mieszkania o liczbie izb:				
1	1	7234	4068	311	270
2	2	25123	18364	2572	2303
3	3	28912	19864	4570	4102
4	4	14924	11325	1818	1576
5	5	5170	4569	276	262
6	6	3214	3096	28	26
7	7	1466	1420	7	7
8	8	600	582	-	-
9	9	199	196	-	-
10	10 i więcej.....	183	179	-	-
11	nieustalonej.....	5531	422	-	-
	Mieszkania według wyposażenia w:				
	wodociąg:				
12	jest.....	73886	50494	9570	8539
13	nie ma.....	15131	13496	12	7
14	nie ustalono.....	3539	95	-	-
	ustęp:				
15	jest.....	64330	42594	9563	8533
16	nie ma.....	24678	21387	19	13
17	nie ustalono.....	3548	104	-	-
	gaz z sieci:				
18	jest.....	24282	11407	8063	7285
19	nie ma.....	64399	52330	1519	1261
20	nie ustalono.....	3875	348	-	-
	centralne ogrzewanie z sieci:				
21	jest.....	46927	28390	9475	8461
22	nie ma.....	41588	35271	106	84
23	nie ustalono.....	4041	424	1	1

BUDYNKU, POWIERZCHNI UŻYTKOWEJ, LICZBY IZB W MIESZKANIU ORAZ WYPOSAŻENIA

stanowiące własność							Lp.
niowych	gmin	Skarbu Państwa	zakładów pracy	towarzystw budownictwa społecznego	pozostałych podmiotów	o nieustalonej własności	
mieszkania lokatorskie							
ŁEM (dok.)							
41	2370	232	52	39	95	67	1
269	2713	485	249	120	157	463	2
468	1894	618	300	172	217	1277	3
242	550	280	133	24	105	689	4
14	82	68	32	3	22	118	5
2	14	11	8	-	14	43	6
-	3	2	1	-	10	23	7
-	-	1	4	-	1	12	8
-	1	-	-	-	1	1	9
-	1	-	-	-	-	3	10
-	37	7	14	2	3	5046	11
1031	6420	1485	704	340	575	4298	12
5	1245	219	89	20	50	-	13
-	-	-	-	-	-	3444	14
1030	5068	1304	645	326	533	4297	15
6	2597	400	148	34	92	1	16
-	-	-	-	-	-	3444	17
778	3332	201	162	116	190	811	18
258	4301	1471	617	243	433	3485	19
-	32	32	14	1	2	3446	20
1014	2759	1004	464	241	371	4223	21
22	4859	667	314	118	251	2	22
-	47	33	15	1	3	3517	23

TABL. 39. MIESZKANIA NIEZAMIESZKANE WEDŁUG FORM WŁASNOŚCI, OKRESU WYBUDOWANIA W INSTALACJE (cd.)

Lp.	WYSZCZEGÓLNIENIE	Ogółem	Mieszkania		
			osób fizycznych	spółdzielni mieszka	
				razem	mieszkania własnościowe
					MIA
1	RAZEM.....	47334	25427	9498	8501
	Mieszkania w budynkach wybudowanych w latach:				
2	przed 1918.....	8225	4264	11	8
3	1918 - 1944.....	8812	6489	24	23
4	1945 - 1970.....	11368	6677	2942	2788
5	1971 - 1978.....	5904	2195	3344	2988
6	1979 - 1988.....	3759	1658	1840	1625
7	1989 - 2002.....	3277	1899	1091	971
8	2003 - 2007.....	1715	911	53	15
9	2008 - 2011.....	2529	725	125	17
10	Będących w budowie.....	62	56	1	1
11	Nie ustalono.....	1683	553	67	65
	Mieszkania o powierzchni użytkowej m²:				
12	poniżej 30	8589	4374	1117	1018
13	30 - 39.....	10694	4989	3385	3090
14	40 - 49.....	8589	4198	2467	2195
15	50 - 59.....	5660	2948	1379	1233
16	60 - 79.....	6228	3366	907	770
17	80 - 99.....	2341	1745	152	123
18	100 - 119.....	1522	1348	34	31
19	120 - 199.....	1792	1641	52	37
20	200 i więcej.....	643	622	5	4
21	nieustalonej.....	1276	196	-	-

BUDYNKU, POWIERZCHNI UŻYTKOWEJ, LICZBY IZB W MIESZKANIU ORAZ WYPOSAŻENIA

stanowiące własność							Lp.
niowych	gmin	Skarbu Państwa	zakładów pracy	towarzystw budownictwa społecznego	pozostałych podmiotów	o nieustalonej własności	
mieszkania lokatorskie							
STA							
997	6882	738	418	360	419	3592	1
3	3277	289	75	51	156	102	2
1	1768	193	117	56	80	85	3
154	1383	124	104	69	25	44	4
356	219	63	46	18	7	12	5
215	135	37	29	2	36	22	6
120	53	7	42	27	99	59	7
38	13	22	1	67	3	645	8
108	25	1	2	66	4	1581	9
-	-	-	1	-	-	4	10
2	9	2	1	4	9	1038	11
99	2638	270	43	66	65	16	12
295	1740	209	110	71	82	108	13
272	1241	113	98	86	69	317	14
146	550	67	62	105	73	476	15
137	448	63	65	23	86	1270	16
29	153	9	16	5	28	233	17
3	50	1	3	1	7	78	18
15	21	2	11	1	7	57	19
1	6	-	1	1	1	7	20
-	35	4	9	1	1	1030	21

TABL. 39. MIESZKANIA NIEZAMIESZKANE WEDŁUG FORM WŁASNOŚCI, OKRESU WYBUDOWANIA W INSTALACJE (cd.)

Lp.	WYSZCZEGÓLNIENIE	Ogółem	Mieszkania		
			osób fizycznych	spółdzielni mieszka	
				razem	mieszkania własnościowe
					MIA
	Mieszkania o liczbie izb:				
1	1	5829	2826	304	268
2	2	13302	7196	2560	2293
3	3	15879	7863	4530	4083
4	4	6957	3837	1797	1566
5	5	2064	1603	272	258
6	6	1222	1143	28	26
7	7	494	466	7	7
8	8	214	202	-	-
9	9	70	68	-	-
10	10 i więcej.....	65	64	-	-
11	nieustalonej.....	1238	159	-	-
	Mieszkania według wyposażenia w:				
	wodociąg:				
12	jest.....	42281	22295	9492	8496
13	nie ma.....	4347	3105	6	5
14	nie ustalono.....	706	27	-	-
	ustęp:				
15	jest.....	38823	20322	9486	8491
16	nie ma.....	7799	5072	12	10
17	nie ustalono.....	712	33	-	-
	gaz z sieci:				
18	jest.....	23450	10683	8057	7281
19	nie ma.....	23026	14612	1441	1220
20	nie ustalono.....	858	132	-	-
	centralne ogrzewanie z sieci:				
21	jest.....	30497	14759	9405	8424
22	nie ma.....	15894	10494	92	76
23	nie ustalono.....	943	174	1	1

BUDYNKU, POWIERZCHNI UŻYTKOWEJ, LICZBY IZB W MIESZKANIU ORAZ WYPOSAŻENIA

stanowiące własność							Lp.
niowych	gmin	Skarbu Państwa	zakładów pracy	towarzystw budownictwa społecznego	pozostałych podmiotów	o nieustalonej własności	
mieszkania lokatorskie							
STA (dok.)							
36	2284	193	33	39	85	65	1
267	2468	279	131	120	113	435	2
447	1607	181	162	172	143	1221	3
231	416	70	69	24	65	679	4
14	62	10	12	3	7	95	5
2	9	1	1	-	1	39	6
-	2	-	-	-	3	16	7
-	-	-	1	-	-	11	8
-	-	-	-	-	1	1	9
-	-	-	-	-	-	1	10
-	34	4	9	2	1	1029	11
996	5813	623	408	340	397	2913	12
1	1069	115	10	20	22	-	13
-	-	-	-	-	-	679	14
995	4549	478	385	326	365	2912	15
2	2333	260	33	34	54	1	16
-	-	-	-	-	-	679	17
776	3317	197	154	116	189	737	18
221	3539	536	255	243	229	2171	19
-	26	5	9	1	1	684	20
981	2376	328	256	241	250	2882	21
16	4465	405	152	118	167	1	22
-	41	5	10	1	2	709	23

TABL. 39. MIESZKANIA NIEZAMIESZKANE WEDŁUG FORM WŁASNOŚCI, OKRESU WYBUDOWANIA W INSTALACJE (cd.)

Lp.	WYSZCZEGÓLNIENIE	Ogółem	Mieszkania		
			osób fizycznych	spółdzielni mieszka	
				razem	mieszkania własnościowe
					WI
1	RAZEM.....	45222	38658	84	45
	Mieszkania w budynkach wybudowanych w latach:				
2	przed 1918.....	1991	1614	10	6
3	1918 - 1944.....	7938	7486	-	-
4	1945 - 1970.....	14900	13997	13	9
5	1971 - 1978.....	4161	3902	4	4
6	1979 - 1988.....	4221	3910	48	19
7	1989 - 2002.....	3612	3512	9	7
8	2003 - 2007.....	1806	1773	-	-
9	2008 - 2011.....	1566	1534	-	-
10	Będących w budowie.....	95	94	-	-
12	Nie ustalono.....	4932	836	-	-
	Mieszkania o powierzchni użytkowej m²:				
12	poniżej 30	3304	3031	10	5
13	30 - 39.....	5321	4826	12	11
14	40 - 49.....	6634	6075	28	9
15	50 - 59.....	5410	4980	11	8
16	60 - 79.....	7690	7215	22	11
17	80 - 99.....	5021	4871	-	-
18	100 - 119.....	3134	3063	-	-
19	120 - 199.....	3385	3319	1	1
20	200 i więcej.....	947	934	-	-
21	nieustalonej.....	4376	344	-	-

BUDYNKU, POWIERZCHNI UŻYTKOWEJ, LICZBY IZB W MIESZKANIU ORAZ WYPOSAŻENIA

stanowiące własność							Lp.
niowych	gmin	Skarbu Państwa	zakładów pracy	towarzystw budownictwa społecznego	pozostałych podmiotów	o nieustalonej własności	
mieszkania lokatorskie							
EŚ							
39	783	966	375	-	206	4150	1
4	89	126	97	-	52	3	2
-	210	98	79	-	59	6	3
4	301	454	90	-	32	13	4
-	70	138	24	-	15	8	5
29	67	123	35	-	31	7	6
2	19	13	42	-	11	6	7
-	4	3	4	-	1	21	8
-	1	2	1	-	1	27	9
-	-	-	-	-	-	1	10
-	22	9	3	-	4	4058	12
5	131	63	40	-	25	4	12
1	136	205	84	-	33	25	13
19	172	237	67	-	31	24	14
3	162	151	74	-	24	8	15
11	139	196	67	-	34	17	16
-	28	78	13	-	15	16	17
-	8	18	9	-	18	18	18
-	3	13	12	-	21	16	19
-	1	1	3	-	3	5	20
-	3	4	6	-	2	4017	21

TABL. 39. MIESZKANIA NIEZAMIESZKANE WEDŁUG FORM WŁASNOŚCI, OKRESU WYBUDOWANIA W INSTALACJE (dok.)

Lp.	WYSZCZEGÓLNIENIE	Ogółem	Mieszkania		
			osób fizycznych	spółdzielni mieszka	
				razem	mieszkania własnościowe
					WI
	Mieszkania o liczbie izb:				
1	1	1405	1242	7	2
2	2	11821	11168	12	10
3	3	13033	12001	40	19
4	4	7967	7488	21	10
5	5	3106	2966	4	4
6	6	1992	1953	-	-
8	7	972	954	-	-
9	8	386	380	-	-
10	9	129	128	-	-
11	10 i więcej.....	118	115	-	-
12	nieustalonej.....	4293	263	-	-
	Mieszkania według wyposażenia w:				
	wodociąg:				
13	jest.....	31605	28199	78	43
14	nie ma.....	10784	10391	6	2
15	nie ustalono.....	2833	68	-	-
	ustęp:				
16	jest.....	25507	22272	77	42
17	nie ma.....	16879	16315	7	3
18	nie ustalono.....	2836	71	-	-
	gaz z sieci:				
19	jest.....	832	724	6	4
20	nie ma.....	41373	37718	78	41
21	nie ustalono.....	3017	216	-	-
	centralne ogrzewanie z sieci:				
22	jest.....	16430	13631	70	37
23	nie ma.....	25694	24777	14	8
24	nie ustalono.....	3098	250	-	-

BUDYNKU, POWIERZCHNI UŻYTKOWEJ, LICZBY IZB W MIESZKANIU ORAZ WYPOSAŻENIA

stanowiące własność							Lp.
niowych	gmin	Skarbu Państwa	zakładów pracy	towarzystw budownictwa społecznego	pozostałych podmiotów	o nieustalonej własności	
mieszkania lokatorskie							
EŚ (dok.)							
5	86	39	19	-	10	2	1
2	245	206	118	-	44	28	2
21	287	437	138	-	74	56	3
11	134	210	64	-	40	10	4
-	20	58	20	-	15	23	5
-	5	10	7	-	13	4	6
-	1	2	1	-	7	7	8
-	0	1	3	-	1	1	9
-	1	-	-	-	-	-	10
-	1	-	-	-	-	2	11
-	3	3	5	-	2	4017	12
35	607	862	296	-	178	1385	13
4	176	104	79	-	28	-	14
-	0	-	-	-	-	2765	15
35	519	826	260	-	168	1385	16
4	264	140	115	-	38	-	17
-	0	-	-	-	-	2765	18
2	15	4	8	-	1	74	19
37	762	935	362	-	204	1314	20
-	6	27	5	-	1	2762	21
33	383	676	208	-	121	1341	22
6	394	262	162	-	84	1	23
-	6	28	5	-	1	2808	24

**Plan wydawniczy publikacji Urzędu Statystycznego w Łodzi
prezentujących wyniki spisów powszechnych:**

NARODOWY SPIS POWSZECHNY LUDNOŚCI I MIESZKAŃ 2011

- Raport z wyników w województwie łódzkim. Łódź 2012
- Ludność w województwie łódzkim. Stan i struktura demograficzno-społeczna. Łódź 2013
- Aktywność ekonomiczna ludności w województwie łódzkim
- Ludność i gospodarstwa domowe w województwie łódzkim. Stan i struktura społeczno-ekonomiczna
- Gospodarstwa domowe i rodziny w województwie łódzkim. Charakterystyka demograficzna
- Zamieszkane budynki w województwie łódzkim. Łódź 2013
- Mieszkania w województwie łódzkim
- Migracje wewnętrzne i zagraniczne ludności w województwie łódzkim

POWSZECHNY SPIS ROLNY 2010

- Raport z wyników województwa łódzkiego. Łódź 2011
- Charakterystyka gospodarstw rolnych w województwie łódzkim. Łódź 2012

Zapraszamy do zapoznania się z szeroką ofertą wydawniczą
znajdującą się na stronie internetowej Urzędu <http://www.stat.gov.pl/lodz>,
gdzie prezentowane są w formie elektronicznej
publikacje, komunikaty oraz tematyczne informacje sygnałne.

Zamówienia realizuje Urząd Statystyczny w Łodzi
ul. Suwalska 29, 93-176 Łódź tel. (42) 683-92-96, FAX (42) 684-48-46